LEGENDA

- PODLOGA: TTN
- LOKACIJE VETERNIC
- MEJA OBČINE (VIR: RPE)
- ZEMLJIŠKI KATASTER
- KATASTRSKE OBCINE
- KATASTER STAVB
- GOSPODARSKA JAVNA INFRASTRUKTURA
- OSTALE DRŽAVNE CESTE - OBSTOJEČE
- LOKALNE CESTE - OBSTOJEČE
- LOKALNE CESTE - PREDVIDENE
- ŽELEZNICA
- DEJANSKA RABA PROSTORA
- NJIVE IN VRTOVI
- TRAJNI NASADI
- TRAVNIŠKE POVRŠINE, DRUGE KMETIJSKE POVRŠINE
- GOZD
- POZIDANO IN SORODNO ZEMLJIŠČE
- VODA

PROSTORI
PROSTORSKO URBANISTIČNO KRAJINSKO ARHITEKTURNO NAČRTOVANJE
ULICA 7. MAJA 2, 6250 ILIRSKA BISTRICA

POBUDA ZA SPREMEMBO OPN SLOVENSKE KONJICE

Pobudnik1: Energo-maks energija d.o.o., Zgornja Pristava 26, 3210 Slovenske Konjice
Pobudnik 2: Energija na veter d.o.o., Dunajska 106, 1000 Ljubljana
Vrsta dokumentacije: Grafična priloga pobude
Vsebina risbe: Prikaz območja na dejanski rabi prostora
Odg. vodja projekta: Maja Burkeljca, udia, ZAPS 1272 A
Sodelavci: Darja Blatnik udika.; Urša Gruden univ.dipl.inž.geod.; Leon Širec graf.t.
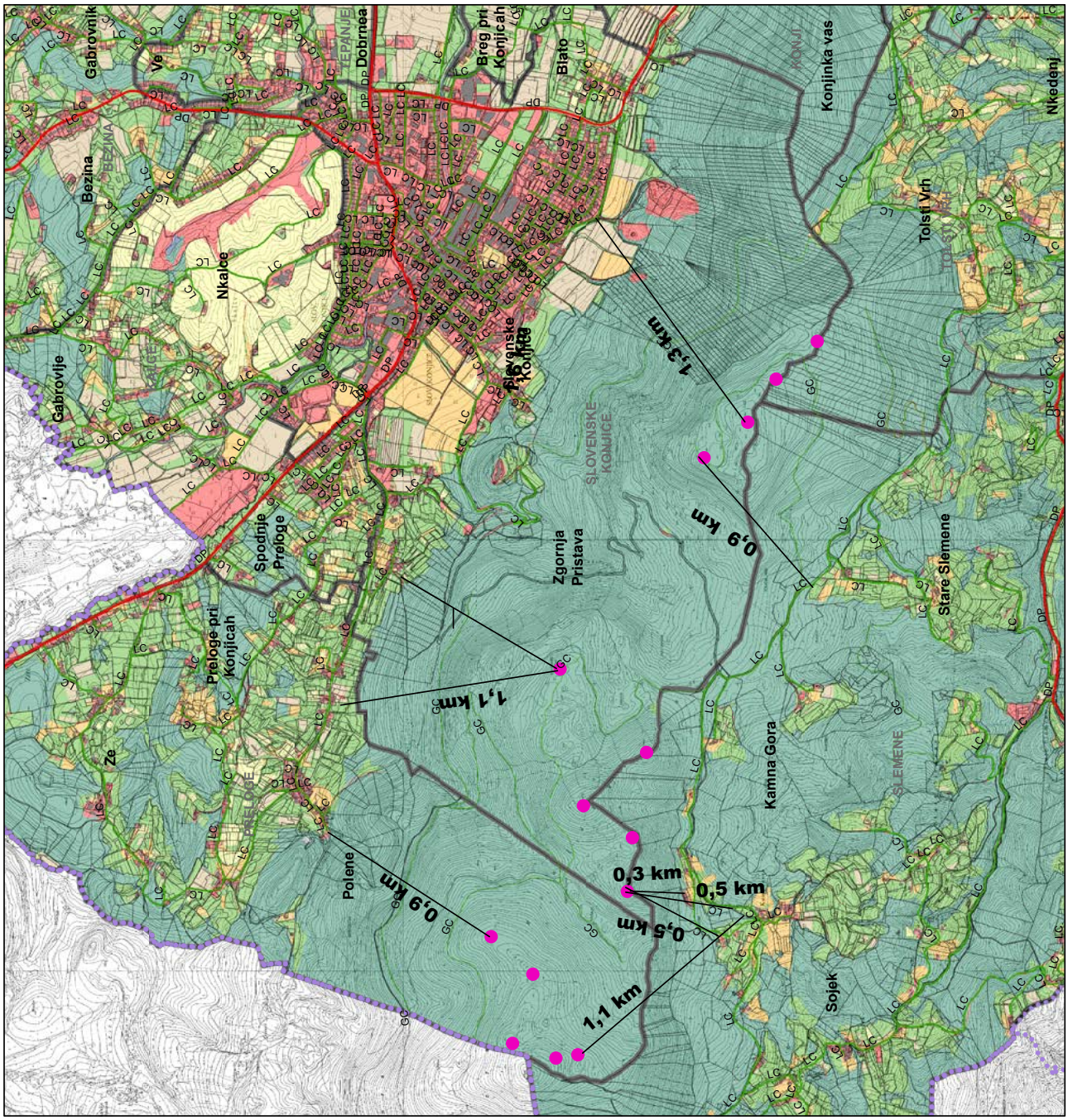
Št. projekta:	Datum:	Merilo:
18/PA-003	Februar, 2018	M 1:20.000