

Situacija ureditvenega območja M1:500

S
N
E
J

LEGENDA:

- PARCELNE MEJE
- - - - - MEJA OBMOČJA UREJANJA
- ▨ OBMOČJE UREJANJA

1	
2	
3	
4	
5	

Investitor:	Najdlj:	Ime in priimek:	Ident. št. IZS:
INŽENIRING IBT LJUBLJANA d.o.o.	IZTOK BERČIČ, u.d.l.p.	IZTOK BERČIČ, u.d.l.p.	G + 1072
Projektor:	OP:	OP:	G + 2853
INŽENIRING IBT LJUBLJANA d.o.o.			
Način objekta:	Obdelki:	Obdelki:	Obdelki:
SMP Ljubelj			
Virna naloga:	Št. pred:	Št. matra:	Virna projekcija:
Uredba o določiti območja SMP	9388/051-A	9388/051-A	IDZ
Važnost risbe:	Št. CC:	Merilo:	Št. moper:
Situacija ureditvenega območja	2112	1 : 500	9
Št. oddaja:	Datum:	Faza objekta:	Št. risbe:
Preporaz etno koda oddaja:	Oktober 2011	001.2101	G.102
Arhivska št.:	Št. priloge:		C/1
Avtor risbe:			
Inženiring IBT Ljubljana d.o.o.			

ime datoteke:MMP_KARAVANKE

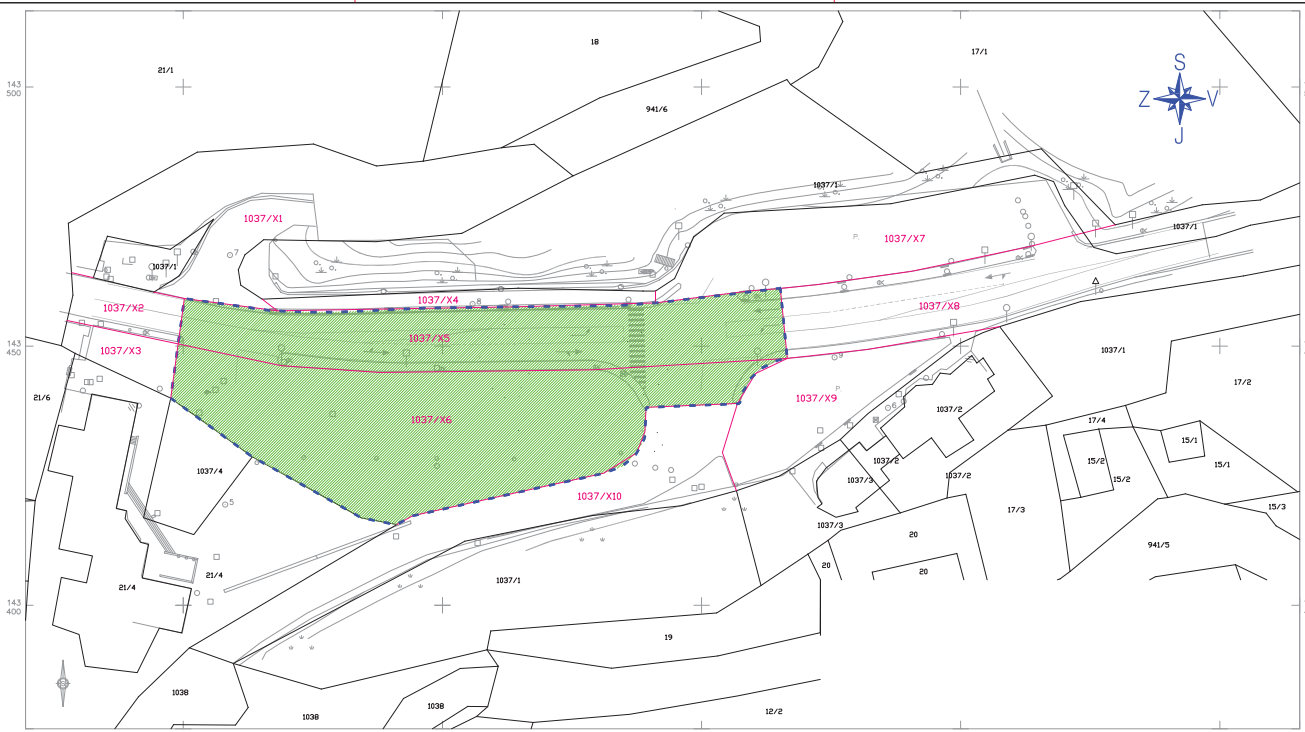

ime datoteke: SMP_LJUBELJ

Situacija upravljavcev
M 1:500



- LEGENDA:
- PARCELNE MEJE
 - - - - - MEJA UREDITVENEGA OBMOČJA
 - [Hatched Green Box] DRSC

1.
2.
3.
4.
5.

Izvajatelj:	IBT Inženiring in arhitektura Ljubljana d.o.o.	Naziv:	ime in priimek	Ident. št. IZS:
	Prejeto št. 110/02.0/2014-02/0000000000000		OVP:	G+1972
Projektant:	Inženiring in arhitektura Ljubljana d.o.o. Prejeto št. 110/02.0/2014-02/0000000000000	OP:	izdatnik	G+2853
			Obdelal:	
Naziv objekta:		S. prej:		Vizura projekta:
SMP Ljubelj		9388/051-A		IP
Vrsta objekta:		S. narava:		S. mese:
Uredba o določitvi območja SMP		9388/051-A		
Vsebinska raba:		S. št. CC:		9
Situacija upravljavcev		2112		
S. odločka:		Merilo:		S. pribitje:
Prejeto št. 110/02.0/2014-02/0000000000000		1:500		
Arhitekta št.:		Datum:		G.105
		October 2011		
Vizor rabe:		Faza/objekt:		C/2
Inženiring IBT Ljubljana d.o.o.		001.2101		