

Uradni list Republike Slovenije



Internet: www.uradni-list.si

e-pošta: info@uradni-list.si

Št. **33** Ljubljana, petek **19. 4. 2013**

ISSN **1318-0576** Leto **XXIII**

VLADA

1294. Uredba o razvojnem svetu kohezijske regije

Na podlagi sedmega odstavka 6.a člena Zakona o spodbujanju skladnega regionalnega razvoja (Uradni list RS, št. 20/11 in 57/12) izdaja Vlada Republike Slovenije

UREDBO

o razvojnem svetu kohezijske regije

1. člen

(vsebina)

Ta uredba določa način delovanja razvojnega sveta kohezijske regije (v nadaljnjem besedilu: svet).

2. člen

(sestava in mandat sveta)

(1) Svet sestavljajo predstavniki razvojnih regij (v nadaljnjem besedilu: regija), povezanih v kohezijsko regijo. Vsaka regija ima v svetu pet predstavnikov.

(2) Mandat sveta je enak programskemu obdobju.

3. člen

(vodenje sveta)

(1) Izmed članov sveta izvoli svet z večino glasov vseh članov predsednika in podpredsednika sveta. Za predsednika in podpredsednika sveta ne moreta biti izvoljena predstavnika iste regije.

(2) Mandat predsednika in podpredsednika sveta je enak programskemu obdobju. Predsednik in podpredsednik sveta sta lahko predčasno razrešena z večino glasov vseh članov sveta.

(3) Svet ima sekretarja, ki ga imenuje minister, pristojen za regionalni razvoj, izmed javnih uslužbencev ministrstva, pristojnega za regionalni razvoj (v nadaljnjem besedilu: ministrstvo).

4. člen

(načrtovanje dela in sodelovanje)

(1) Svet sprejme letni program dela in letno poročilo o svojem delu.

(2) Program dela sveta mora biti usklajen z roki za sprejem programskih in izvedbenih dokumentov kohezijske politike in politike razvoja podeželja Evropske unije (v nadaljnjem besedilu: EU) v programskem obdobju.

(3) Pri opravljanju svojih nalog svet sodeluje z ministrstvi, regijami, občinami, združenji gospodarskih dejavnosti, samoupravnima narodnima skupnostma ter javnimi in nevladnimi organizacijami.

5. člen

(soglasje sveta k vsebini programov EU)

Pred odločitvijo Vlade Republike Slovenije mora ministristvo pridobiti predhodno soglasje sveta k vsebini:

- partnerskega sporazuma z EU in
- operativnih programov s področja politik Evropskega sklada za regionalni razvoj in Evropskega socialnega sklada.

6. člen

(sklicevanje seji)

(1) Svet se sestaja glede na letni program dela. Seje sveta sklicuje in vodi predsednik sveta, v njegovi odsotnosti pa podpredsednik sveta.

(2) Predsednik, v njegovi odsotnosti pa podpredsednik sveta, mora sejo sveta sklicati na pisno zahtevo najmanj ene tretjine članov sveta. V tem primeru mora biti seja sklicana v sedmih dneh po prejemu zahteve, izvedena pa v 21 dneh po prejemu zahteve.

(3) Vabilo in gradivo za sejo se pošljejo članom sveta najmanj sedem dni pred sejo. Neodložljiva in nujna vprašanja se lahko uvrstijo na dnevni red na sami seji, če tako odloči svet.

(4) V nujnih primerih se lahko skliče izredna seja. Člane sveta se o sklicu izredne seje obvesti pisno ali po telefonu najmanj dva dni pred sejo, gradivo za sejo pa se članom sveta lahko predloži na sami seji.

(5) V izjemnih primerih se lahko skliče dopisna seja. Člane sveta se o sklicu dopisne seje obvesti pisno. Gradivo in predloge sklepov se pošlje članom sveta po faksu ali po e-pošti najmanj dva dni pred sejo. Sklep o posamezni točki dnevnega reda je sprejet, če do poteka roka glasovanja noben član sveta pisno ne sporoči svojega glasu proti.

7. člen

(sklepčnost, način odločanja in dela)

(1) Svet je sklepčen, če je na seji navzoča najmanj polovica njegovih članov.

(2) Svet sprejema sklepe z večino glasov navzočih članov. Če niso navzoči vsi člani sveta, lahko pred glasovanjem o posameznem sklepu pet članov sveta iz iste regije zahteva, da se sklep sprejme s kvalificirano večino. Glasovanje se v tem primeru izvede na dopisni seji, ki mora biti sklicana najpozneje v sedmih dneh po seji, na kateri je bila dana zahteva za kvalificirano odločanje. Sklep je sprejet, če zanj glasuje večina vseh članov sveta.

(3) O svojih sklepih svet obvesti razvojne svete regij in svete regij, povezanih v kohezijski regiji, ter ministristvo.

(4) Seje sveta so javne. Svet pri obravnavi posameznih točk dnevnega reda lahko izključi javnost.

(5) Na seje sveta se vabijo javni uslužbenci ministrstva, ki so zadalženi za regije, povezane v kohezijski regiji (v nadaljnjem besedilu: skrbnik regije). K posameznim točkam dnev-

nega reda se lahko na sejo vabijo tudi drugi udeleženci, ki se določijo s sklicem seje. Skrbniki regij in drugi udeleženci nimajo pravice glasovanja.

(6) Svet lahko podrobneje uredi način svojega dela s poslovníkom, ki ga sprejme z večino glasov vseh članov.

8. člen

(stroški delovanja sveta in strokovna podpora)

(1) Predsednik, podpredsednik in člani sveta delujejo nepoklicno ter niso upravičeni do sejin.

(2) Za udeležbo na seji imajo člani sveta, ob predložitvi dokazil, pravico do povrnitve stroškov javnega prevoza ali do kilometrine in parkirnine, če uporabijo lastni avtomobil. Stroški kilometrine se obračunajo po pravilih, ki veljajo za javne uslužbenke.

(3) Materialne in finančne možnosti za delo sveta ter strokovno podporo svetu zagotavlja ministrstvo v svojem finančnem načrtu na podlagi letnega programa dela sveta.

PREHODNI IN KONČNA DOLOČBA

9. člen

(začetek delovanja sveta)

(1) Svet je ustanovljen in lahko začne delovati, ko je imenovanih najmanj tri četrtine članov sveta.

(2) Konstitutivno sejo sveta skliče ministrstvo po izpolnitvi pogoja iz prejšnjega odstavka. Do izvolitve predsednika ali podpredsednika sveta konstitutivno sejo sveta vodi najstarejši navzoči član sveta.

10. člen

(začetek veljavnosti)

Ta uredba začne veljati naslednji dan po objavi v Uradnem listu Republike Slovenije.

Št. 00726-5/2013

Ljubljana, dne 18. aprila 2013

EVA 2013-2130-0001

Vlada Republike Slovenije

mag. Alenka Bratušek l.r.
Predsednica

1295. Uredba o postopkih ravnanja v primeru motenj in nestabilnosti na trgu pri preskrbi z nafto in naftnimi derivati

Na podlagi tretjega odstavka 21.a člena Zakona o blagovnih rezervah (Uradni list RS, št. 96/09 – uradno prečiščeno besedilo in 83/12) in sedmega odstavka 21. člena Zakona o Vladi Republike Slovenije (Uradni list RS, št. 24/05 – uradno prečiščeno besedilo, 109/08, 38/10 – ZUKN, 8/12 in 21/13) izdaja Vlada Republike Slovenije

UREDBO

o postopkih ravnanja v primeru motenj in nestabilnosti na trgu pri preskrbi z nafto in naftnimi derivati

1. člen

(vsebina)

(1) Ta uredba določa postopke, merila in organizacijske ukrepe, ki se sprejmejo v primeru motenj in nestabilnosti pri preskrbi z nafto in naftnimi derivati na trgu Republike Slovenije

ali zaradi izpolnjevanja mednarodnih obveznosti Republike Slovenije o sproščanju obveznih rezerv nafte in naftnih derivatov.

(2) Ta uredba določa tudi omejitve porabe nafte in naftnih derivatov ter postopke in ukrepe, ki se nanašajo na prednostno obravnavo preskrbe nekaterih skupin uporabnikov z nafto in naftnimi derivati v skladu z Direktivo Sveta 2009/119/ES z dne 14. septembra 2009 o obveznosti držav članic glede vzdrževanja minimalnih zalog surove nafte in/ali naftnih derivatov (UL L št. 265 z dne 9. 10. 2009, str. 9).

2. člen

(organizacijski ukrepi za zagotavljanje zanesljive preskrbe z nafto in naftnimi derivati)

(1) Organizacijski ukrepi (v nadaljnjem besedilu: ukrepi) za zagotavljanje zanesljive preskrbe z nafto in naftnimi derivati so:

a) v primeru manjših motenj in nestabilnosti na trgu:

- ukrepi za uvedbo posebnih ali splošnih omejitev porabe nafte in naftnih derivatov;
- ukrepi za spodbuditev povečanja proizvodnje in uvoza naftnih derivatov;

b) v primeru večjih motenj in nestabilnosti na trgu ali zaradi izpolnjevanja mednarodnih obveznosti Republike Slovenije ukrepi za sproščanje obveznih rezerv nafte in naftnih derivatov.

(2) Za manjšo motnjo in nestabilnost na trgu iz a) točke prejšnjega odstavka se šteje motnja in nestabilnost na trgu, ki traja teden dni ali manj.

(3) Za večjo motnjo in nestabilnost na trgu iz b) točke prvega odstavka tega člena se šteje motnja in nestabilnost na trgu, ki traja več kot teden dni.

(4) Ukrepi iz a) točke prvega odstavka tega člena se lahko izvajajo sočasno z ukrepi iz b) točke prvega odstavka tega člena.

3. člen

(posebni ali splošni organizacijski ukrepi za omejitev porabe nafte in naftnih derivatov)

(1) Ukrepi iz a) točke prvega odstavka prejšnjega člena se delijo na:

- milejše ukrepe,
- srednje težke ukrepe in
- težje ukrepe.

(2) Milejši ukrepi iz prejšnjega odstavka so:

- spodbujanje eko vožnje, povečevanja števila potnikov v avtomobilu in uporabe javnih prevoznih sredstev,
- spodbujanje dela na domu in prilagajanje delovnega časa (več ur dnevno in krajši delovni teden),
- vzpostavljanje drugih oblik ogrevanja in nižja temperatura na delovnem mestu.

(3) Srednje težki ukrepi iz prvega odstavka tega člena so:

- omejitev hitrosti vožnje osebnih avtomobilov in motornih koles,

- omejitev vožnje osebnih vozil in motornih koles po sistemu sode in lihe številke na registrski tablici,
- omejitev plovbe ladij in letal, ki za pogon uporabljajo naftne derivate,

- omejitev delovnega časa na bencinskih servisih,
- prepoved tekmovalnih in rekreativnih prireditev za vozila, ki za svoje delovanje uporabljajo naftne derivate,
- prepoved vadbenih poletov motornih zrakoplovov za turistične in športne namene,
- prepoved vožnje tovornih motornih vozil na relacijah, na katerih obstaja alternativni prevoz po železnici,
- prepoved uporabe agregatov za proizvodnjo električne energije, ki delujejo na naftne derivate.

(4) Težji ukrepi iz prvega odstavka tega člena so:

- prepoved izvoza nafte in naftnih derivatov,
- prepoved prometa s posameznimi naftnimi derivati, omejitev prometa s posameznimi naftnimi derivati glede količine ali kakovosti in določitev posebnih pogojev za promet s posameznimi naftnimi derivati,

– obveznost nekaterih podjetij, da morajo dati v promet določene količine ali vrste naftnih derivatov in da jih morajo dati na razpolago ali dobaviti določenim uporabnikom ali uporabnikom po določenem vrstnem redu,

– obveznost nekaterih podjetij, da si morajo ustvariti rezerve in v njih hraniti določene količine in vrste naftnih derivatov.

(5) Na podlagi ocenjenega stanja na trgu nafte in naftnih derivatov se najprej uporabijo milejši ukrepi, nato, če ti ne zadoščajo, srednje težki ukrepi in šele na koncu težji ukrepi.

4. člen

(spremljanje stanja)

Ministrstvo, pristojno za preskrbo (v nadaljnjem besedilu: ministrstvo), spremlja stanje na trgu nafte in naftnih derivatov ter predlaga Vladi Republike Slovenije (v nadaljnjem besedilu: vlada) ukrepe za uvedbo posebne ali splošne omejitve porabe nafte in naftnih derivatov iz prve alineje a) točke prvega odstavka 2. člena te uredbe, predlaga vladi ukrepe za sproščanje obveznih rezerv nafte in naftnih derivatov iz b) točke prvega odstavka 2. člena te uredbe, vključno s prednostnim obravnavanjem preskrbe nekaterih skupin uporabnikov, ter skrbi za stalno komunikacijo z ustreznimi mednarodnimi ustanovami.

5. člen

(sprejem ukrepov)

Vlada na predlog ministra, pristojnega za preskrbo (v nadaljnjem besedilu: minister), sprejme ukrepe za zagotavljanje zanesljive preskrbe z nafto in naftnimi derivati iz 2. člena te uredbe.

6. člen

(sodelovanje z Evropsko komisijo)

Ministrstvo o sprejetih ukrepih iz b) točke prvega odstavka 2. člena te uredbe obvesti Evropsko komisijo. V obvestilu opredeli količine nafte in naftnih derivatov, ki jih bo Republika Slovenija sprostila oziroma dala v promet.

7. člen

(prednostni porabniki sproščenih obveznih rezerv nafte in naftnih derivatov)

(1) Prednostni porabniki sproščenih obveznih rezerv nafte in naftnih derivatov so sile za zaščito, reševanje in pomoč, policija, Slovenska vojska, intervencijska in servisna vozila ter elektrarne, ki potrebujejo gorivo za zagon naprav.

(2) Prednosti sproščanja po lokacijah skladišč obveznih rezerv nafte in naftnih derivatov na predlog ministra določi vlada.

8. člen

(začetek veljavnosti)

Ta uredba začne veljati petnajsti dan po objavi v Uradnem listu Republike Slovenije.

Št. 00726-7/2013

Ljubljana, dne 18. aprila 2013

EVA 2012-2130-0069

Vlada Republike Slovenije

mag. Alenka Bratušek i.r.
Predsednica

1296. Uredba o oblikovanju cen proizvodnje in distribucije pare in tople vode za namene daljinskega ogrevanja za tarifne odjemalce

Na podlagi 2. točke prvega odstavka 8. člena in 1., 5. ter 6. točke 9. člena Zakona o kontroli cen (Uradni list RS, št. 51/06 – uradno prečiščeno besedilo) in v zvezi z dvanajsto alinejo 2. člena Uredbe o listi blaga in storitev, za katere se uporabljajo

ukrepi kontrole cen (Uradni list RS, št. 80/00 in 17/04) izdaja Vlada Republike Slovenije

UREDBO

o oblikovanju cen proizvodnje in distribucije pare in tople vode za namene daljinskega ogrevanja za tarifne odjemalce

I. SPLOŠNE DOLOČBE

1. člen

Ta uredba določa najvišjo izhodiščno ceno, pridobitev predhodnega soglasja k prvič oblikovani izhodiščni ceni in spremembi izhodiščne cene ter mehanizem za oblikovanje cen proizvodov in storitev (v nadaljnjem besedilu: storitve), ki so po Uredbi o standardni klasifikaciji dejavnosti (Uradni list RS, št. 69/07 in 17/08) razvrščeni v podrazredu 35.3 – Oskrba s paro in vročo vodo in so namenjeni daljinskemu ogrevanju za tarifne odjemalce.

2. člen

(1) Tarifni odjemalci so odjemalci, za katere veljajo enake tarifne postavke in ne morejo prosto izbirati dobavitelja storitev iz prejšnjega člena.

(2) Izhodiščna cena storitev je cena brez davka na dodano vrednost, ki velja na dan uveljavitve te uredbe, oziroma prvič oblikovana cena v skladu s 4. členom te uredbe. Izhodiščna cena se lahko spremeni le po postopku in na način, kot ga določa tretji odstavek 4. člena te uredbe.

3. člen

Pravna oseba, ki opravlja storitve proizvodnje in distribucije toplote v skladu z Energetskim zakonom (Uradni list RS, št. 27/07 – uradno prečiščeno besedilo, 70/08, 22/10, 10/12 in 94/12 – ZDoh-2L; v nadaljnjem besedilu: Energetski zakon), (v nadaljnjem besedilu: zavezanec), oblikuje ceno storitev tako, da glede na spremembe cen in spremembe strukture vhodnih energentov uveljavlja zvišanje oziroma znižanje cene po postopku, določenem v 7. členu te uredbe, in v skladu z mehanizmom za oblikovanje cen storitev, določenem v Prilogi 1, ki je sestavni del te uredbe.

II. PRVO OBLIKOVANJE IZHODIŠČNE CENE IN SPREMEMBA IZHODIŠČNE CENE

4. člen

(1) Zavezanec, ki začenja opravljati storitev, mora prvič izračunati in oblikovati izhodiščno ceno v skladu z mehanizmom za oblikovanje cen storitev, določenem v Prilogi 1 te uredbe, ter zanj v skladu z določbami 97. člena Energetskega zakona pridobiti soglasje pristojnega organa lokalne skupnosti oziroma organa iz 35. člena Energetskega zakona (v nadaljnjem besedilu: pristojni organ lokalne skupnosti).

(2) Po pridobitvi soglasja pristojnega organa lokalne skupnosti zavezanec zaprosi ministrstvo, pristojno za gospodarstvo (v nadaljnjem besedilu: ministrstvo), za soglasje k prvič oblikovani izhodiščni ceni. Zahtevek za izdajo soglasja mora vsebovati podatke iz 5. člena te uredbe.

(3) Zavezanec, ki že opravlja storitev, lahko v izjemnih primerih (večje tehnološke spremembe, uveljavitev novih tarifnih ali obračunskih sistemov in podobno), potem ko pridobi predhodno soglasje pristojnega organa lokalne skupnosti, zaprosi ministrstvo za soglasje k spremembi izhodiščne cene. Zahtevek za izdajo soglasja mora vsebovati podatke iz 5. člena te uredbe. Po pridobitvi soglasja ministrstva lahko zavezanec na podlagi spremenjene izhodiščne cene oblikuje novo ceno v skladu z mehanizmom za oblikovanje cen storitev, določenim v Prilogi 1 te uredbe.

5. člen

(1) Zahtevek za pridobitev soglasja k prvič oblikovani izhodiščni ceni in spremembi izhodiščne cene mora vsebovati:

a) ime in sedež zavezanca z navedbo dejavnosti, za katero je zavezanec registriran, in matično številko iz poslovnega registra;

b) ustrezen predpis o določitvi opravljanja storitev javne službe;

c) pogodbo o izdaji koncesije, če je zavezanec koncesionar;

d) navedbo občin, na območju katerih se opravljajo storitve navedenih dejavnosti;

e) predvideno letno strukturo energentov, potrebnih za proizvodnjo in distribucijo toplote;

f) dokumentacijo, s katero se utemeljujejo cene vhodnih energentov, ki so bile uporabljene v izračunu izhodiščne cene;

g) izračun prvič oblikovane cene oziroma izračun spremembe izhodiščne cene po metodologiji, določeni v Prilogi 1 te uredbe, na obrazcu, določenem v Prilogi 2, ki je sestavni del te uredbe;

h) izračun povprečne cene daljinskega ogrevanja (brez davka na dodano vrednost) v skladu z 9. točko Priloge 1 te uredbe na obrazcu, določenem v Prilogi 2 te uredbe;

i) cenik po vrstah storitev in vrstah odjemalcev (brez davka na dodano vrednost in z njim), ki se uporablja na dan vložitve zahtevka, in odstotek povečanja teh cen za zadnje in predzadnje končano poslovno leto oziroma do datuma vložitve zahtevka (pri zahtevkih za spremembo izhodiščne cene);

j) predlagani cenik po vrstah storitev in vrstah odjemalcev brez davka na dodano vrednost in z njim ter datum predvidene uveljavitve izhodiščne cene;

k) predlagani komercialni pogoji, ki veljajo za posamezne skupine tarifnih odjemalcev (npr. posebni komercialni popusti);

l) izkaz poslovnega izida in bilanco stanja ter izkaz denarnih tokov po neposredni metodi za celotno podjetje za zadnje in predzadnje končano poslovno leto (pri zahtevkih za spremembo izhodiščne cene);

m) prikaz poslovanja po PIM (poslovno izidnih mestih) za posamezne dejavnosti, ki jih podjetje opravlja, za zadnje in predzadnje končano poslovno leto skupaj s priloženimi razdelilniki stroškov, prihodkov, sredstev in obveznosti do virov sredstev (pri zahtevkih za spremembo izhodiščne cene);

n) trenutno priključno in obračunsko moč odjemalcev po vrsti uporabe in dolžino omrežja;

o) kopijo licence za opravljanje energetske dejavnosti;

p) znesek prejetih subvencij, dotacij ali drugih oblik državne ali druge pomoči v zadnjem poslovnem letu;

r) soglasje pristojnega organa lokalne skupnosti.

(2) Ministrstvo lahko od zavezanca zahteva tudi dodatne podatke, če so potrebni za rešitev zahtevka.

III. SPREMEMBA FIKSNEGA DELA CENE

6. člen

(1) Fiksni del cene se lahko spremeni v skladu s Prilogo 1 te uredbe.

(2) Zavezanec mora obvestilo o spremembi fiksnega dela cene priložiti podatke iz točk a), b), c), d), f), g), i), j), k), l), m), n), o), p) in r) 7. člena te uredbe.

(3) Najpozneje 15 dni pred uveljavitvijo spremembe cene mora zavezanec o tem obvestiti ministrstvo.

(4) Ministrstvo lahko od zavezanca zahteva tudi dodatne podatke, če so potrebni za presojo skladnosti spremembe cene s to uredbo.

IV. SPREMEMBA CENE V SKLADU Z MEHANIZMOM ZA OBLIKOVANJE CEN STORITEV

7. člen

(1) Zavezanec lahko uveljavi zvišanje cene ob zvišanju cene ali spremembi strukture vhodnih energentov in mora

uveljaviti znižanje cene ob znižanju cen ali spremembi strukture vhodnih energentov na način, določen v 5. do 7. točki Priloge 1 te uredbe. Najpozneje tri dni pred uveljavitvijo spremembe cene mora zavezanec o tem obvestiti ministrstvo.

(2) Obvestilo iz prejšnjega odstavka mora vsebovati:

a) ime in sedež zavezanca z navedbo dejavnosti, za katero je zavezanec registriran in matično številko iz poslovnega registra;

b) ustrezen predpis o določitvi opravljanja storitev javne službe;

c) pogodbo o izdaji koncesije v primeru, če je zavezanec koncesionar;

d) navedbo občin, na območju katerih se opravljajo storitve navedenih dejavnosti;

e) letno strukturo energentov, potrebnih za proizvodnjo in distribucijo toplote;

f) izračun nove cene po metodologiji, določeni v Prilogi 1 te uredbe, in na obrazcu, določenem v Prilogi 2 te uredbe;

g) izračun nove povprečne cene daljinskega ogrevanja (brez davka na dodano vrednost) v skladu z 9. točko Priloge 1 te uredbe na obrazcu, določenem v Prilogi 2 te uredbe;

h) dokumentacijo, s katero se utemeljujejo spremembe cen vhodnih energentov;

i) cenik po vrstah storitev in vrstah odjemalcev (brez davka na dodano vrednost in z njim), ki se uporablja na dan vložitve zahtevka, in odstotek povečanja teh cen za zadnje in predzadnje končano poslovno leto oziroma do datuma vložitve zahtevka;

j) predlagani cenik po vrstah storitev in vrstah odjemalcev brez davka na dodano vrednost in z njim ter datum predvidene uveljavitve novih cen;

k) prikaz sprememb komercialnih pogojev, ki veljajo za posamezne skupine tarifnih odjemalcev (npr. uvedba ali ukinitve komercialnih popustov);

l) izkaz poslovnega izida in bilanco stanja ter izkaz denarnih tokov po neposredni metodi za celotno podjetje za zadnje in predzadnje končano poslovno leto;

m) prikaz poslovanja po PIM (poslovno izidnih mestih) za posamezne dejavnosti, ki jih podjetje opravlja, za zadnje in predzadnje končano poslovno leto skupaj s priloženimi razdelilniki stroškov, prihodkov, sredstev in obveznosti do virov sredstev;

n) zadnjo povprečno izplačano bruto plačo zavezanca;

o) trenutno priključno in obračunsko moč odjemalcev po vrsti uporabe in dolžino omrežja;

p) kopijo licence za opravljanje energetske dejavnosti;

r) znesek prejetih subvencij, dotacij ali drugih oblik državne ali druge pomoči v zadnjem poslovnem letu.

(3) Podatke iz točk a), b), c), d), e), l), m), n), o), p) in r) prejšnjega odstavka zavezanec vključi v obvestilo le ob prvi prijavi spremembe cen v letu in ob spremembi podatkov med letom.

(4) Ministrstvo lahko od zavezanca zahteva tudi dodatne podatke, če so potrebni za presojo skladnosti spremembe cene s to uredbo.

V. KONČNA DOLOČBA

8. člen

Ta uredba začne veljati 23. aprila 2013 in velja 12 mesecev.

Št. 00726-6/2013

Ljubljana, dne 18. aprila 2013

EVA 2013-2130-0005

Vlada Republike Slovenije

mag. Alenka Bratušek i.r.
Predsednica

MEHANIZEM ZA OBLIKOVANJE CEN STORITEV

1. Cena za proizvodnjo in distribucijo pare in tople vode za daljinsko ogrevanje je sestavljena iz:
 - variabilnega dela, ki pokriva variabilne stroške proizvodnje in distribucije daljinske toplote ter se odjemalcem obračunava kot cena za dobavljeno toplotno energijo v EUR/MWh, in
 - fiksnega dela, ki pokriva fiksne stroške, to je upravičene stroške za obratovanje sistema, ter se odjemalcem obračunava kot cena za priključno oziroma obračunsko moč v EUR/MW/leto.

2. Variabilni del cene zajema:
 - a) pri samostojnih proizvajalcih in proizvajalcih, ki so istočasno tudi distributerji toplotne energije:
 - stroške energentov (plin, kurilno olje EL, mazut, premog, les in drugo),
 - stroške energije za obratovanje naprav,
 - stroške električne energije za pogon črpalk na primarnem vročevodnem omrežju oziroma druge variabilne stroške, ki so opredeljeni v tarifnem sistemu in ceniku posameznega podjetja,
 - stroške vode in kemične priprave vode (KPV);

 - b) pri distributerjih toplotne energije:
 - stroške nabavljene toplotne energije,
 - stroške električne energije za pogon črpalk na primarnem vročevodnem omrežju oziroma druge variabilne stroške, ki so opredeljeni v tarifnem sistemu in ceniku posameznega podjetja,
 - stroške vode in kemične priprave vode (KPV).

3. Fiksni del cene zajema vse ostale upravičene stroške delovanja sistema (pri proizvajalcih in distributerjih daljinske toplote), in sicer:
 - stroške materiala (brez stroškov energentov, navedenih v 2. točki te priloge),
 - stroške storitev,
 - stroške dela,
 - nujne stroške investicijskega in tekočega vzdrževanja,
 - amortizacijo,
 - druge odpise vrednosti,
 - druge odhodke (stroške) poslovanja,
 - odhodke financiranja.

Stroški materiala vključujejo pomožni material, odpis drobnega inventarja, pisarniški material in strokovno literaturo, popisne razlike pri materialu ter druge stroške materiala.

Stroški storitev vključujejo storitve pri pridobivanju energije, stroške prevoznih storitev, najemnine, povračila stroškov v zvezi z delom, stroške storitev plačilnega prometa in bančnih storitev, stroške intelektualnih storitev, zavarovalne premije in stroške drugih storitev.

Stroški dela vključujejo izplačane plače in druge stroške dela po kolektivni pogodbi za gospodarstvo in sklenjenih individualnih pogodbah.

Tekoče in investicijsko vzdrževanje mora omogočati normalno obratovanje sistema in njegovo uporabo do konca predvidene življenjske dobe. Stroški vzdrževanja vključujejo stroške nabave vgradnih delov za stroje in naprave, nadomestne dele za opremo ter sredstva in material za vzdrževanje osnovnih sredstev ter storitve v zvezi z vzdrževanjem delovnih sredstev.

Investicijska vzdrževalna dela pomenijo izvedbo popravil, gradbenih, inštalacijskih in obrtniških del ter izboljšav, ki sledijo napredku tehnike, z njimi pa se ne posega v konstrukcijo objekta in tudi ne spreminja njegove zmogljivosti, velikosti, namembnosti in zunanjega videza; inštalacije, napeljave, tehnološke naprave in oprema pa se posodobijo oziroma izvedejo druge njihove izboljšave.

Amortizacija se obračunava po amortizacijskih stopnjah, ki jih priporoča Energetska zbornica Slovenije. Knjigovodska vrednost amortizirljivih sredstev ne sme biti precenjena.

Drugi odhodki (stroški) poslovanja zajemajo dajatve za varstvo človekovega okolja, štipendije in dajatve, ki niso odvisne od poslovnega izida.

Odhodki financiranja zajemajo vse odhodke, povezane s financiranjem osnovne dejavnosti podjetja, če je dejavnost distribucije pare in tople vode za daljinsko ogrevanje osnovna dejavnost podjetja. Če je dejavnost distribucije pare in tople vode za daljinsko ogrevanje samo del dejavnosti posameznega podjetja, so v odhodke financiranja lahko vključeni samo odhodki financiranja, ki izhajajo iz distribucije pare in tople vode za daljinsko ogrevanje.

4. Poleg pokrivanja stroškov poslovanja, navedenih v 2. in 3. točki te priloge, se v ceno distribucije pare in tople vode za daljinsko ogrevanje lahko vključi tudi dobiček, ki je namenjen za zakonske in statutarne rezerve distributerja.
5. Sprememba variabilnega dela cene za samostojne proizvajalce in proizvajalce, ki so istočasno tudi distributerji toplotne energije, se preračuna po formuli:

$$VC_p = VC_{0p} \times \sum_{i=1}^n \left(\frac{a_i E_i}{E_{0i}} \right)$$

$$a_1 + a_2 + \dots + a_n = 1$$

Pri tem pomenijo:

VC_p = nova cena za dobavljeno toplotno energijo v EUR/MWh (brez davka na dodano vrednost),

VC_{0p} = izhodiščna cena za dobavljeno toplotno energijo v EUR/MWh (brez davka na dodano vrednost),

a_i = ponder posamezne vrste energenta v strukturi energentov za proizvodnjo toplote,

E_i = nova cena energenta v strukturi porabljenih energentov za proizvodnjo toplote,

E_{0i} = izhodiščna cena energenta v strukturi porabljenih energentov za proizvodnjo toplote.

Izhodiščna cena za dobavljeno toplotno energijo (VC_{0p}) je cena toplotne energije, ki je bila opredeljena za vsakega proizvajalca daljinske toplote kot izhodiščna cena na dan uveljavitve te uredbe.

Nova cena za dobavljeno toplotno energijo (VC_p) je cena, ki je izračunana na podlagi te metodologije in se spreminja s spremembami vhodnih parametrov.

Izhodiščna cena energenta (E_{0i}) v strukturi energentov za proizvodnjo toplote je cena posameznega energenta, ki jo je proizvajalec toplotne energije plačal na dan uveljavitve te uredbe. V ceno energenta morajo biti vključeni vsi stroški na pariteti F_{co} proizvajalec daljinske toplote in vse dajatve (trošarine, CO₂ takse). Davek na dodano vrednost ni vključen.

Nova cena energenta (E_i) v strukturi energentov za proizvodnjo toplote je povprečna cena posameznega energenta, ki jo proizvajalec toplotne energije plača v spremljanem mesecu oziroma v ustreznem obračunskem obdobju. V ceno energenta morajo biti vključeni vsi stroški na pariteti F_{co}

proizvajalec daljinske toplote in vse dajatve (trošarine, takse CO₂). Davek na dodano vrednost v ceni ni vključen.

Ponderji (*a_i*) pomenijo delež posameznega energenta v strukturi energentov za proizvodnjo toplote. Vsota vseh ponderjev oziroma deležev mora biti enaka 100 % oziroma 1.

Odvisno od sistema se pri proizvodnji daljinske toplote kot energenti lahko uporabljajo:

- plin,
- EL kurilno olje,
- mazut,
- premog,
- les,
- odpadki,
- električna energija za proizvodne potrebe in pogon črpalk.

Poleg navedenih energentov je v to skupino zaradi lažjega obračunavanja vključena tudi kemično pripravljena voda (njena poraba oziroma izgube).

6. Sprememba variabilnega dela cene za distributerje toplotne energije se preračuna po formuli:

$$VC_d = VC_{0d} \times \sum_{i=1}^n \left(\frac{b_i E_i}{E_{0i}} \right)$$

$$b_1 + b_2 + \dots + b_n = 1$$

Pri tem pomenijo:

- VC_d = nova cena za dobavljeno toplotno energijo v EUR/MWh (brez davka na dodano vrednost),
 VC_{0d} = izhodiščna cena za dobavljeno toplotno energijo v EUR/MWh (brez davka na dodano vrednost),
 b_i = ponder toplote ter energije in medija za prenos toplote,
 E_i = nova cena za prevzeto toploto ter energijo in medij za prenos toplote,
 E_{0i} = izhodiščna cena za prevzeto toploto ter energijo in medij za prenos toplote.

Izhodiščna cena za dobavljeno toplotno energijo (VC_{0d}) je cena toplotne energije, ki je bila opredeljena za vsakega samostojnega distributerja toplotne energije kot izhodiščna cena na dan uveljavitve te uredbe.

Nova cena za dobavljeno toplotno energijo (VC_d) je cena, ki je izračunana na podlagi te metodologije in se spreminja s spremembami vhodnih parametrov.

Izhodiščna cena za prevzeto toploto ter energijo in medij za prenos toplote (E_{0i}) je cena teh postavk, ki jo je distributer toplotne energije plačal na dan uveljavitve te uredbe. V ceno posamezne postavke morajo biti vključeni vsi stroški in vse dajatve (trošarine, takse CO₂). Davek na dodano vrednost ni vključen.

Nova cena za prevzeto toploto ter energijo in medij za prenos toplote (E_i) je povprečna cena posamezne postavke, ki jo distributer toplotne energije plača v spremljanem mesecu oziroma v ustreznem obračunskem obdobju. V ceno posamezne postavke morajo biti vključeni vsi stroški in vse dajatve (trošarine, takse CO₂). Davek na dodano vrednost v ceni ni vključen.

Ponderji (b_i) pomenijo delež posamezne postavke v strukturi vseh postavk. Vsota vseh ponderjev oziroma deležev mora biti enaka 100 % oziroma 1.

Kot toplota ter energija in medij za prenos toplote sta predvideni postavki:

- nabavljena toplota,
- električna energija za pogon črpalk.

Poleg navedenih postavk je v to skupino zgolj zaradi lažjega obračunavanja vključena tudi kemično pripravljena voda (njena poraba oziroma izgube).

7. Nove cene za dobavljeno toplotno energijo (variabilni del cene) se izračunavajo in usklajujejo vsak mesec oziroma v ustreznem obračunskem obdobju, če so spremembe redkejše pa se usklajujejo glede na spremembe cen posameznih energentov iz 2. točke te priloge.
8. Fiksni del cene se lahko enkratno zviša, pri čemer se zaradi tega učinka povprečna cena, ki velja pred uveljavitvijo zvišanja fiksnega dela cene, ne sme povečati za več kot 2,5 %.
9. Nova povprečna cena se izračuna po naslednji formuli:

$$PC = \frac{\sum_{i=1}^n C_i K_i}{Q}$$

Pri tem pomenijo:

PC = nova povprečna cena v EUR/MWh,

Q = zbir celotne planirane prodane toplotne energije v MWh v enoletnem planskem obdobju od predvidenega datuma uveljavitve spremembe variabilnega ali fiksnega dela cene,

$C_{i=1,\dots,n}$ = cene po posameznih kategorijah novega prodajnega cenika (toplotna energija za ogrevanje, toplotna energija za ogrevanje oziroma pripravo sanitarne tople vode in priključna moč),

$K_{i=1,\dots,n}$ = planske prodajne količine toplote za ogrevanje, toplote za pripravo sanitarne tople vode in priključne moči po posameznih kategorijah prodajnega cenika v enem letu od predvidenega datuma uveljavitve spremembe variabilnega ali fiksnega dela cene.

Davek na dodano vrednost ni vključen v izračun povprečne cene.

10. V primeru, da morajo zavezanci uredbe zaradi okoljskih predpisov kupiti manjkajoče emisijske kupone, bo ministrstvo pripravilo predlog njihove vključitve v ceno daljinske toplote na osnovi predhodne uskladitve z ministrstvom, pristojnim za okolje.

Priloga 2

**OBRAZEC ZA IZRAČUN NOVE CENE DALJINSKEGA
OGREVANJA ZA TARIFNE ODJEMALCE**

Zavezanec:

Občina ogrevanja:

I. Izračun nove variabilne cene (brez davka na dodano vrednost)

1. Letna struktura energentov, potrebnih za proizvodnjo toplote v letu

Energent	Enota	Letna planska količina	Planska cena na enoto v EUR	Letna vrednost v EUR	Struktura v %	Ponder
1	2	3	4	5	6	7
						a_1
						a_2
						a_3
						a_4
						a_5
Skupaj					100%	1

2. Spremembe nabavnih cen energentov

Energent	Veljavna nabavna cena z vsemi pripadajočimi trošarinami in taksami (brez davka na dodano vrednost) v EUR/enoto	Datum uveljavitve veljavne nabavne cene	Nova nabavna cena z vsemi pripadajočimi trošarinami in taksami (brez davka na dodano vrednost) v EUR/enoto	Datum uveljavitve nove nabavne cene
1	2	3	4	5

3. Izračun nove variabilne cene po 5. točki oziroma 6. točki v Prilogi 1 v EUR/MWh (izračun na štiri decimalna mesta)

$$VC_p = VC_{0p} * \sum_{i=1}^n \left(\frac{a_i E_i}{E_{0i}} \right) =$$

II. Izračun nove fiksne cene (brez davka na dodano vrednost)

Veljavna fiksna cena v EUR/kW/mesec	% povečanja	Nova fiksna cena v EUR/kW/mesec

Zadnja povprečno izplačana bruto plača zavezanca jeEUR.

III. Izračun nove povprečne cene (brez davka na dodano vrednost)

1. Letna struktura prihodkov iz daljinskega ogrevanja

	$K_{i=1,\dots,n}$		$C_{i=1,\dots,n}$		
I. Variabilni del =	MWh	*	EUR/MWh	=	(A) EUR
II. Fiksni del =	kW	*	EUR/kW/mes. * 12 mes.	=	(B) EUR
III. Drugi prihodki (npr. števnina)				=	(C) EUR
SKUPAJ					(A+B+C) EUR

2. Izračun nove povprečne cene po 9. točki v Prilogi 1 v EUR/MWh (izračun na štiri decimalna mesta)

$$PC = \frac{\sum_{i=1}^n C_i K_i}{Q} \text{ ali } \frac{(A+B+C) \text{ EUR}}{\text{MWh}} =$$

IV. Povzetek spremenjenih cen daljinskega ogrevanja brez davka na dodano vrednost

	Enota	Sedanja cena (velja od)	Nova cena (začne veljati dne	% sprememb e
1	2	3	4	5 = 4/3
Variabilni del cene	EUR/MWh			
Fiksni del cene	EUR/kW/mesec			
Povprečna cena	EUR/MWh			

Datum:

OBRAZEC IZPOLNIL:

ime in priimek:

telefon:

1297. Uredba o spremembah in dopolnitvah Uredbe o posebnih varstvenih območjih (območjih Natura 2000)

Na podlagi drugega odstavka 33. člena Zakona o ohranjanju narave (Uradni list RS, št. 96/04 – uradno prečiščeno besedilo, 61/06 – ZDru-1 in 8/10 – ZSKZ-B) izdaja Vlada Republike Slovenije

UREDBO**o spremembah in dopolnitvah Uredbe o posebnih varstvenih območjih (območjih Natura 2000)**

1. člen

V Uredbi o posebnih varstvenih območjih (območjih Natura 2000) (Uradni list RS, št. 49/04, 110/04, 59/07, 43/08 in 8/12) se na koncu drugega odstavka 1. člena pred piko doda besedilo »in potencialna posebna ohranitvena območja ter način njihovega varstva«.

Tretji odstavek se spremeni tako, da se glasi:

»(3) Ta uredba prenaša del Direktive Sveta 92/43/EGS z dne 21. maja 1992 o ohranjanju naravnih habitatov ter prosto živečih živalskih in rastlinskih vrst (UL L št. 206 z dne 22. 7. 1992, str. 7), zadnjič spremenjene z Direktivo Sveta 2006/105/ES z dne 20. novembra 2006 o prilagoditvi direktiv 73/239/EGS, 74/557/EGS in 2002/83/EGS na področju okolja zaradi pristopa Bolgarije in Romunije (UL L št. 363 z dne 20. 12. 2006, str. 368), in del Direktive 2009/147/ES Evropskega parlamenta in Sveta z dne 30. novembra 2009 o ohranjanju prosto živečih ptic (UL L št. 20 z dne 26. 1. 2010, str. 7).«.

2. člen

6. člen se spremeni tako, da se glasi:

»6. člen

(varstveni cilji)

(1) Varstveni cilji Natura območij so:

1. ohranitev ali doseganje ugodnega stanja rastlinskih in živalskih vrst ter habitatnih tipov, za katere je Natura območje določeno, pri čemer na ugodno stanje kažejo naslednji kazalci:

– da sta naravna razširjenost habitatnega tipa in velikost površin, ki jih habitatni tip znotraj te razširjenosti pokriva, stabilna ali se večata;

– da obstajajo in bodo v predvidljivi prihodnosti verjetno še obstajali posebna struktura in naravni procesi ali ustrezna raba, ki zagotavljajo dolgoročno ohranitev habitatnega tipa;

– da podatki o populacijski dinamiki vrste oziroma značilnih vrst habitatnega tipa kažejo, da se same dolgoročno ohranjajo kot preživetja sposobna sestavina svojih habitatnih tipov;

– da se naravno območje razširjenosti vrste oziroma značilnih vrst habitatnega tipa ne zmanjšuje in se ne bo zmanjšalo v predvidljivi prihodnosti;

– da obstaja in bo verjetno še naprej obstajal dovolj velik habitat za dolgoročno ohranitev populacij vrste oziroma značilnih vrst habitatnega tipa;

2. ohranjanje celovitosti Natura območij v smislu ohranjanja njihovih ekoloških struktur, funkcij in varstvenega potenciala;

3. ohranjanje povezanosti Natura območij.

(2) Na Natura območju, na katerem je več habitatov vrst ali habitatnih tipov, zaradi katerih je to območje opredeljeno, se upoštevajo med seboj usklajeni varstveni cilji.

(3) Varstveni cilji iz prvega odstavka tega člena se podrobneje opredelijo in določijo za posamezno Natura območje v programu upravljanja Natura območij.«.

3. člen

Drugi odstavek 8. člena se črta.

4. člen

Za drugim odstavkom 14. člena se dodajo novi tretji, četrti in peti odstavek, ki se glasijo:

»(3) Potencialna Natura območja so določena v poglavju 2 priloge 2 te uredbe.

(4) Meje potencialnih Natura območij oziroma njihove lege v prostoru so prikazane na publikacijski karti v merilu 1: 750 000, ki je v poglavju 2 priloge 3 te uredbe.

(5) Meje potencialnih Natura območij in delov potencialnih Natura območij oziroma njihove lege v prostoru so prikazane v merilu 1: 5 000 v digitalni obliki kot del evidence o območjih, pomembnih za ohranjanje biotske raznovrstnosti.«.

5. člen

15.c člen se črta.

6. člen

Priloga 2 se nadomesti z novo prilogo 2, ki je kot priloga 1 sestavni del te uredbe.

Priloga 3 se nadomesti z novo prilogo 3, ki je kot priloga 2 sestavni del te uredbe.

Priloga 4 in priloga 6 se črtata.

PREHODNE IN KONČNA DOLOČBA

7. člen

(1) Če so bili za Natura območja in potencialna Natura območja, določena s to uredbo, že sprejeti državni ali občinski prostorski načrti z izvedenim postopkom celovite presoje vplivov na okolje, presoja sprejemljivosti na planskem nivoju ni potrebna, treba pa je izvesti presojo sprejemljivosti posegov v naravo.

(2) Ne glede na določbo prejšnjega odstavka presoja sprejemljivosti posegov v naravo ni potrebna za posege v naravo na delu poselitvenih območij s strnjeno pozidavo, če se ti izvajajo na podlagi projektnih pogojev iz občinskega prostorskega načrta ali prostorskega reda občine.

(3) Ne glede na določbo prejšnjega odstavka je presoja sprejemljivosti posegov v naravo potrebna za posege v naravo na delih habitatov, ki so bistveni za ohranjanje tistih živalskih vrst, katerih preživetje je v pretežni meri odvisno od možnosti njihovega življenja v neposredni povezavi s stavbami, drevesi, vrtovi, sadovnjaki ali drugimi zelenimi površinami. Naselja z območij strnjene pozidave, na katerih je za posege v naravo, ki imajo lahko bistveni vpliv na določene živalske vrste, treba opraviti presojo sprejemljivosti posegov v naravo, so določena v prilogi 3, ki je sestavni del te uredbe.

(4) Če so bile v postopku priprave plana za območja iz prvega odstavka tega člena že podane naravovarstvene smernice ali če do uveljavitve te uredbe pridobitev naravovarstvenih smernic v tem postopku ni bila potrebna, mora Zavod Republike Slovenije za varstvo narave najpozneje v roku dveh mesecev od uveljavitve te uredbe podati pripravljavcu plana naravovarstvene smernice oziroma njihovo dopolnitev v skladu s predpisi, ki urejajo ohranjanje narave.

(5) Če je bil v postopku priprave plana postopek presoje sprejemljivosti za območja iz prvega odstavka tega člena že končan ali če do uveljavitve te uredbe postopka presoje sprejemljivosti v postopku priprave plana ni bilo treba izvesti, je pa bil v tem postopku plan že javno razgrnjen, se presoja sprejemljivosti opravi v postopku presoje sprejemljivosti posegov v naravo.

8. člen

Za Natura območja in potencialna Natura območja, določena s to uredbo, se začnejo postopki na podlagi predpisa, ki ureja izvedbo ukrepov kmetijske politike, predpisa, ki ureja predpisane zahteve ravnanja ter dobre kmetijske in okoljske pogoje pri kmetovanju, in predpisa, ki ureja ukrepe osi 2 iz Programa razvoja podeželja Republike Slovenije za obdobje 2007–2013 v letih 2010–2013, uporabljati 1. januarja 2014.

9. člen

Ta uredba začne veljati naslednji dan po objavi v Uradnem listu Republike Slovenije.

Št. 00728-24/2013

Ljubljana, dne 19. aprila 2013

EVA 2012-2330-0227

Vlada Republike Slovenije

mag. Alenka Bratušek i.r.
Predsednica

Priloga 1

»Priloga 2

Poglavje 1

Območja Natura 2000 (posebna območja varstva)

Identifikacijska številka	Ime	Koda vrste	Vrste ptic, za katere je posebno varstveno območje opredeljeno	Opomba
SI5000001	Jelovica	A236	črna žolna (<i>Dryocopus martius</i>)	
		A108	divji petelin (<i>Tetrao urogallus</i>)	
		A104	gozdni jereb (<i>Bonasa bonasia</i>)	
		A223	koconogi čuk (<i>Aegolius funereus</i>)	
		A220	kozača (<i>Strix uralensis</i>)	
		A217	mali skovik (<i>Glaucidium passerinum</i>)	
		A091	planinski orek (<i>Aquila chrysaetos</i>)	
		A103	sokol selec (<i>Falco peregrinus</i>)	
		A241	triprsti detel (<i>Picoides tridactylus</i>)	
SI5000002	Snežnik - Pivka	A078	beloglavi jastreb (<i>Gyps fulvus</i>)	se doda
		A239	belohrbti detel (<i>Dendrocopos leucotos</i>)	se doda
		A030	črna štokljaja (<i>Ciconia nigra</i>)	se doda
		A236	črna žolna (<i>Dryocopus martius</i>)	
		A108	divji petelin (<i>Tetrao urogallus</i>)	
		A104	gozdni jereb (<i>Bonasa bonasia</i>)	
		A246	hrbski škrljanec (<i>Lullula arborea</i>)	
		A080	kačar (<i>Circaetus gallicus</i>)	
		A223	koconogi čuk (<i>Aegolius funereus</i>)	
		A122	kosec (<i>Crex crex</i>)	
		A109	kotorna (<i>Alectoris graeca</i>)	
		A220	kozača (<i>Strix uralensis</i>)	
		A120	mala tukanica (<i>Porzana parva</i>)	se doda
		A217	mali skovik (<i>Glaucidium passerinum</i>)	se doda

Identifikacijska številka	Ime	Koda vrste	Vrste ptic, za katere je posebno varstveno območje opredeljeno	Opomba
SI5000003	Reka - dolina se preimenuje v Dolina Reke	A084	močvirski lunj (<i>Circus pygargus</i>)	se doda
		A307	pisana penica (<i>Sylvia nisoría</i>)	
		A234	pivka (<i>Picus canus</i>)	
		A091	planinski orel (<i>Aquila chrysaetos</i>)	
		A224	podhujka (<i>Caprimulgus europaeus</i>)	
		A247	poljski škrianeec (<i>Alauda arvensis</i>)	se doda
		A113	prepelica (<i>Coturnix coturnix</i>)	
		A275	repaljščica (<i>Saxicola rubetra</i>)	
		A255	rjava cipa (<i>Anthus campestris</i>)	
		A081	rjavi lunj (<i>Circus aeruginosus</i>)	se doda
		A338	rjavi srakoper (<i>Lanius collurio</i>)	
		A280	slegur (<i>Monticola saxatilis</i>)	
		A232	smrdokavra (<i>Upupa epops</i>)	
		A103	sokol selec (<i>Falco peregrinus</i>)	
		A072	sršenar (<i>Pernis apivorus</i>)	
		A241	triprsti detel (<i>Picoides tridactylus</i>)	
		A215	velika uharica (<i>Bubo bubo</i>)	se doda
		A214	veliki skovik (<i>Otus scops</i>)	se doda
		A383	veliki strnad (<i>Miliaria calandra</i>)	
SI5000003	Reka - dolina se preimenuje v Dolina Reke	A119	grahasta tukalica (<i>Porzana porzana</i>)	
		A122	kosec (<i>Crex crex</i>)	se izbríše
		A307	pisana penica (<i>Sylvia nisoría</i>)	
		A338	rjavi srakoper (<i>Lanius collurio</i>)	se izbríše
		A229	vodomec (<i>Alcedo atthis</i>)	se izbríše
SI5000004	Slovenske gorice - doli se izbríše	A031	bela štokija (<i>Ciconia ciconia</i>)	se izbríše
		A274	pogoreiček (<i>Phoenicurus phoenicurus</i>)	se izbríše
		A338	rjavi srakoper (<i>Lanius collurio</i>)	se izbríše
		A231	zlatovranka (<i>Coracias garrulus</i>)	se izbríše

Identifikacijska številka	Ime	Koda vrste ptic, za katere je posebno varstveno območje vrste opredeljeno	Opomba
SI5000005	Dravinjska dolina	A031 bela štoklja (<i>Ciconia ciconia</i>)	
		A234 pivka (<i>Picus canus</i>)	se izbríše
		A338 rjavi srakoper (<i>Lanius collurio</i>)	
		A072 sršenar (<i>Pernis apivorus</i>)	se izbríše
		A229 vodomec (<i>Alcedo atthis</i>)	
		A321 belovrati muhar (<i>Ficedula albicollis</i>)	se izbríše
		A030 črna štoklja (<i>Ciconia nigra</i>)	se doda
		A236 črna žolna (<i>Dryocopus martius</i>)	
		A108 divji petelin (<i>Tetrao urogallus</i>)	
SI5000006	Pohorje	A207 duplar (<i>Columba oenas</i>)	se izbríše
		A104 gozdni jereb (<i>Bonasa bonasia</i>)	
		A223 koonogi čuk (<i>Aegolius funereus</i>)	
		A217 mali skovik (<i>Glaucidium passerinum</i>)	
		A091 planinski orek (<i>Aquila chrysaetos</i>)	se doda
		A409 ruševec (<i>Tetrao tetrix tetrix</i>)	
		A316 severni kovaček (<i>Phylloscopus trochilus</i>)	se doda
		A155 sloka (<i>Scolopax rusticola</i>)	se doda
		A072 sršenar (<i>Pernis apivorus</i>)	se izbríše
		A241 triprsti detel (<i>Picooides tridactylus</i>)	
		A078 beloglavi jastreb (<i>Gyps fulvus</i>)	se doda
		A246 hribski škrijanec (<i>Lullula arborea</i>)	
		A091 planinski orek (<i>Aquila chrysaetos</i>)	se doda
SI5000007	Banjšice	A224 podhujka (<i>Caprimulgus europaeus</i>)	
		A338 rjavi srakoper (<i>Lanius collurio</i>)	
		A072 sršenar (<i>Pernis apivorus</i>)	
		A138 beločeli deževnik (<i>Charadrius alexandrinus</i>)	
		A021 bobnarica (<i>Botaurus stellaris</i>)	se doda
SI5000008	Škocjanski zatok	A072 sršenar (<i>Pernis apivorus</i>)	
		A021 bobnarica (<i>Botaurus stellaris</i>)	se doda

Identifikacijska številka	Ime	Koda vrste opredeljeno	Vrste ptic, za katere je posebno varstveno območje	Opomba
SI5000009	Goričko	A022	čapljica (<i>Ixobrychus minutus</i>)	se doda
		A024	čopasta čaplja (<i>Ardeola ralloides</i>)	se doda
		A080	kačar (<i>Circaetus gallicus</i>)	se doda
		A026	mala bela čaplja (<i>Egretta garzetta</i>)	se doda
		A118	mokož (<i>Rallus aquaticus</i>)	se doda
		A193	navadna čigra (<i>Sterna hirundo</i>)	se doda
		A032	plevica (<i>Plegadis falcinellus</i>)	se doda
		A131	polojnik (<i>Himantopus himantopus</i>)	se doda
		A298	rakar (<i>Acrocephalus arundinaceus</i>)	se doda
		A029	rjava čaplja (<i>Ardea purpurea</i>)	se doda
		A297	spična trstnica (<i>Acrocephalus scirpaceus</i>)	se doda
		A151	togotnik (<i>Philomachus pugnax</i>)	se doda
		A160	veliki škurh (<i>Numenius arquata</i>)	se doda
		A031	bela štoklja (<i>Ciconia ciconia</i>)	se doda
		A075	belorepec (<i>Haliaeetus albicilla</i>)	se doda
		A295	bičja trstnica (<i>Acrocephalus schoenobaenus</i>)	se doda
		A022	čapljica (<i>Ixobrychus minutus</i>)	se doda
		A030	črna štoklja (<i>Ciconia nigra</i>)	se doda
		A236	črna žolna (<i>Dryocopus martius</i>)	se doda
		A246	hribski škrijanec (<i>Lullula arborea</i>)	se izbrše
		A234	pivka (<i>Picus canus</i>)	se izbrše
		A274	pogoreiček (<i>Phoenicurus phoenicurus</i>)	se izbrše
		A113	prepelica (<i>Coturnix coturnix</i>)	se izbrše
		A338	rjavi srakoper (<i>Lanius collurio</i>)	se izbrše
		A232	smrdokavra (<i>Upupa epops</i>)	se izbrše
		A072	sišenar (<i>Pernis apivorus</i>)	se izbrše
		A214	veliki skovik (<i>Otus scops</i>)	se izbrše
		A229	vodomec (<i>Alcedo atthis</i>)	se doda

Identifikacijska številka	Ime	Koda vrste ptic, za katere je posebno varstveno območje vrste opredeljeno	Opomba
SI5000010	Mura	<p>A031 bela štoklja (<i>Ciconia ciconia</i>)</p> <p>A075 belorepec (<i>Haliaeetus albicilla</i>)</p> <p>A321 belovrati muhar (<i>Ficedula albicollis</i>)</p> <p>A295 bičja trstnica (<i>Acrocephalus schoenobaenus</i>)</p> <p>A249 breguljka (<i>Riparia riparia</i>)</p> <p>A022 čapljica (<i>Ixobrychus minutus</i>)</p> <p>A230 čebelar (<i>Merops apiaster</i>)</p> <p>A030 črna štoklja (<i>Ciconia nigra</i>)</p> <p>A236 črna žolna (<i>Dryocopus martius</i>)</p> <p>A207 duplar (<i>Columba oenas</i>)</p> <p>A119 grahasta tukalica (<i>Porzana porzana</i>)</p> <p>A290 kobiličar (<i>Locustella naevia</i>)</p> <p>A120 mala tukalica (<i>Porzana parva</i>)</p> <p>A136 mali deževnik (<i>Charadrius dubius</i>)</p> <p>A168 mali martinec (<i>Actitis hypoleucos</i>)</p> <p>A118 mokož (<i>Rallus aquaticus</i>)</p> <p>A307 pisana penica (<i>Sylvia nisoria</i>)</p> <p>A234 pivka (<i>Picus canus</i>)</p> <p>A336 plašica (<i>Remiz pendulinus</i>)</p> <p>A274 pogoreleček (<i>Phoenicurus phoenicurus</i>)</p> <p>A113 prepelica (<i>Coturnix coturnix</i>)</p> <p>A298 rakar (<i>Acrocephalus arundinaceus</i>)</p> <p>A291 rečni cvrčalec (<i>Locustella fluviatilis</i>)</p> <p>A309 rjava penica (<i>Sylvia communis</i>)</p> <p>A338 rjavi srakoper (<i>Lanius collurio</i>)</p> <p>A316 severni kovaček (<i>Phylloscopus trochilus</i>)</p> <p>A271 slavec (<i>Luscinia megarhynchos</i>)</p> <p>A238 srednji detel (<i>Dendrocopos medius</i>)</p>	<p>se doda</p> <p>se doda</p> <p>se izbriše</p> <p>se izbriše</p> <p>se doda</p> <p>se izbriše</p> <p>se izbriše</p> <p>se doda</p> <p>se izbriše</p>

Identifikacijska številka	Ime	Koda vrste	Vrste ptic, za katere je posebno varstveno območje opredeljeno	Opomba
SI5000011	Drava	A297	spična trstnica (<i>Acrocephalus scirpaceus</i>)	se izbríše
		A072	sršenar (<i>Pernis apivorus</i>)	
		A292	trstni cvrčalec (<i>Locustella luscinioides</i>)	
		A027	velika bela čaplja (<i>Casmerodius albus (Egretta alba)</i>)	se doda
		A070	veliki žagar (<i>Mergus merganser</i>)	se doda
		A233	vijeglavka (<i>Jynx torquilla</i>)	
		A229	vodomec (<i>Alcedo atthis</i>)	
		A031	bela štoklja (<i>Ciconia ciconia</i>)	se izbríše
		A395	beločela gos (<i>Anser albifrons (Anser albifrons flavirostris)</i>)	se doda
		A196	belolična čigra (<i>Chlidonias hybridus</i>)	se doda
		A075	belorepec (<i>Haliaeetus albicilla</i>)	
		A321	belovrati muhar (<i>Ficedula albicollis</i>)	
		A295	biča trstnica (<i>Acrocephalus schoenobaenus</i>)	se izbríše
		A249	breguljka (<i>Riparia riparia</i>)	
		A022	čapljica (<i>Ixobrychus minutus</i>)	
		A061	čopasta črnica (<i>Aythya fuligula</i>)	
		A197	črna čigra (<i>Chlidonias niger</i>)	
		A030	črna štoklja (<i>Ciconia nigra</i>)	
		A236	črna žolna (<i>Dryocopus martius</i>)	se doda
		A073	črni škarnik (<i>Milvus migrans</i>)	se doda
		A176	črnoglav galeb (<i>Larus melanocephalus</i>)	se doda
		A119	grahasta tukalica (<i>Porzana porzana</i>)	
		A051	konopnica (<i>Anas strepera</i>)	se doda
		A391	kormoran (<i>Phalacrocorax carbo sinensis</i>)	se izbríše
		A060	kostanjevka (<i>Aythya nyroca</i>)	se doda
		A125	liška (<i>Fulica atra</i>)	
A026	mala bela čaplja (<i>Egretta garzetta</i>)	se doda		

Identifikacijska številka	Koda vrste ptic, za katere je posebno varstveno območje vrste opredeljeno	Opomba
	A120 mala tukalica (<i>Porzana parva</i>)	
	A136 mali deževnik (<i>Charadrius dubius</i>)	
	A177 mali galeb (<i>Hydrocoloeus minutus</i> (<i>Larus minutus</i>))	
	A168 mali martinec (<i>Actitis hypoleucos</i>)	
	A004 mali ponirek (<i>Tachybaptus roficolis</i>)	se izbríše
	A068 mali žagar (<i>Mergellus albellus</i>)	
	A053 mlakarica (<i>Anas platyrhynchos</i>)	
	A084 močvirski lunj (<i>Circus pygargus</i>)	se doda
	A166 močvirski martinec (<i>Tringa glareola</i>)	
	A118 mokož (<i>Rallus aquaticus</i>)	se doda
	A193 navadna čigra (<i>Sterna hirundo</i>)	
	A039 njivska gos (<i>Anser fabalis</i>)	se izbríše
	A082 pepelasti lunj (<i>Circus cyaneus</i>)	se doda
	A307 pisana penica (<i>Sylvia nisoria</i>)	se izbríše
	A234 pivka (<i>Picus canus</i>)	
	A336 plašica (<i>Remiz pendulinus</i>)	
	A131 polojnik (<i>Himantopus himantopus</i>)	se doda
	A113 prepelica (<i>Coturnix coturnix</i>)	se doda
	A142 priba (<i>Vanellus vanellus</i>)	se doda
	A393 pritlikavi kormoran (<i>Phalacrocorax pygmeus</i>)	se doda
	A001 rdečegri slapnik (<i>Gavia stellata</i>)	se doda
	A162 rdečenogi martinec (<i>Tringa totanus</i>)	se doda
	A291 rečni cvrčalec (<i>Locustella fluviatilis</i>)	se izbríše
	A179 rečni galeb (<i>Chroicocephalus ridibundus</i> (<i>Larus ridibundus</i>))	
	A055 reglja (<i>Anas querquedula</i>)	se doda
	A081 rjavi lunj (<i>Circus aeruginosus</i>)	se doda
	A338 rjavi srakoper (<i>Lanius collurio</i>)	

Identifikacijska številka	Ime	Koda vrste ptic, za katere je posebno varstveno območje vrste opredeljeno	Opomba
SI5000012	Krakovski gozd - Senjernerjsko polje	A260 rumena pastirica (<i>Motacilla flava</i>)	se izbriše
		A459 rumenonogi galeb (<i>Larus michahellis</i> (<i>Larus cachinnans</i>))	se doda
		A316 severni kovaček (<i>Phylloscopus trochilus</i>)	se doda
		A043 siva gos (<i>Anser anser</i>)	se doda
		A182 sivi galeb (<i>Larus canus</i>)	se doda
		A059 sivka (<i>Aythya ferina</i>)	se doda
		A238 srednji detel (<i>Dendrocygna media</i>)	se izbriše
		A297 srpična trstnica (<i>Acrocephalus scirpaceus</i>)	se doda
		A072 sršenar (<i>Pernis apivorus</i>)	se doda
		A151 togotnik (<i>Philomachus pugnax</i>)	se doda
		A292 trstni cvrčalec (<i>Locustella luscinioides</i>)	se doda
		A027 velika bela čaplja (<i>Casmerodius albus</i> (<i>Egretta alba</i>))	se doda
		A070 veliki žagar (<i>Mergus merganser</i>)	se doda
		A229 vodomec (<i>Alcedo atthis</i>)	se doda
		A067 zvonec (<i>Bucephala clangula</i>)	se doda
		A031 bela štoklja (<i>Ciconia ciconia</i>)	se doda
		A075 belorepec (<i>Haliaeetus albicilla</i>)	se doda
		A321 belovrati muhar (<i>Ficedula albicollis</i>)	se doda
		A249 breguljka (<i>Riparia riparia</i>)	se doda
		A230 čebelar (<i>Merops apiaster</i>)	se doda
		A030 črna štoklja (<i>Ciconia nigra</i>)	se izbriše
		A236 črna žolna (<i>Dryocopus martius</i>)	se izbriše
A339 čmočeli srakoper (<i>Lanius minor</i>)	se izbriše		
A207 duplar (<i>Columba oenas</i>)	se izbriše		
A095 južna postovka (<i>Falco naumanni</i>)	se izbriše		
A122 kosec (<i>Crex crex</i>)	se doda		
A220 kozača (<i>Strix uralensis</i>)	se doda		

Identifikacijska številka	Ime	Koda vrste	Vrste ptic, za katere je posebno varstveno območje opredeljeno	Opomba
SI5000013	Kočevisko - Kolpa	SI5000013	Kočevisko	
			se preimenuje v	
			se preimenuje v	
			SI5000013	
			Kočevisko	
			Kolpa	
			A089 mali klinkač (<i>Aquila pomarina</i>)	
			A234 pivka (<i>Picus canus</i>)	
			A338 rjavi srakoper (<i>Lanius collurio</i>)	
			A238 srednji detel (<i>Dendrocopos medius</i>)	
			A072 sršenar (<i>Pernis apivorus</i>)	se izbriše
			A292 trstni cvrčalec (<i>Locustella luscinioides</i>)	
			A383 veliki strnad (<i>Miliaria calandra</i>)	se doda
			A233 vijeglavka (<i>Jynx torquilla</i>)	se izbriše
			A229 vodomec (<i>Alcedo atthis</i>)	se doda
			A239 belohrbti detel (<i>Dendrocopos leucotos</i>)	
			A075 belorepec (<i>Haliaeetus albicilla</i>)	
			A321 belovrati muhar (<i>Ficedula albicollis</i>)	se izbriše
			A236 črna žolna (<i>Dryocopus martius</i>)	
			A108 divji petelin (<i>Tetrao urogallus</i>)	
			A104 gozdni jereb (<i>Bonasa bonasia</i>)	
			A223 koonogi čuk (<i>Aegolius funereus</i>)	
			A220 kozača (<i>Strix uralensis</i>)	
			A320 mali muhar (<i>Ficedula parva</i>)	
			A217 mali skovik (<i>Glaucidium passerinum</i>)	
			A307 pisana penica (<i>Sylvia nisoria</i>)	se izbriše
			A234 pivka (<i>Picus canus</i>)	
			A091 planinski orek (<i>Aquila chrysaetos</i>)	
			A338 rjavi srakoper (<i>Lanius collurio</i>)	se doda
			A103 sokol selec (<i>Falco peregrinus</i>)	
			A238 srednji detel (<i>Dendrocopos medius</i>)	se izbriše
			A072 sršenar (<i>Pernis apivorus</i>)	
			A241 triprsti detel (<i>Picoides tridactylus</i>)	

Identifikacijska številka	Ime	Koda vrste	Vrste ptic, za katere je posebno varstveno območje opredeljeno	Opomba
SI5000014	Ljubljansko barje	A215	velika uharica (<i>Bubo bubo</i>)	se izbriše
		A233	vijeglavka (<i>Jynx torquilla</i>)	se izbriše
		A229	vodomec (<i>Alcedo atthis</i>)	se izbriše
		A295	bičja trstnica (<i>Acrocephalus schoenobaenus</i>)	
		A022	čaplja (<i>Ixobrychus minutus</i>)	se izbriše
		A030	črna štoklja (<i>Ciconia nigra</i>)	se izbriše
		A290	kobiličar (<i>Locustella naevia</i>)	
		A122	kosec (<i>Crex crex</i>)	
		A023	kvakač (<i>Nycticorax nycticorax</i>)	se doda
		A084	močvirski lunj (<i>Circus pygargus</i>)	se doda
		A082	pepelasti lunj (<i>Circus cyaneus</i>)	
		A307	pisana penica (<i>Sylvia nisoria</i>)	
		A247	poljski škrijanec (<i>Alauda arvensis</i>)	se doda
		A113	prepelica (<i>Coturnix coturnix</i>)	
		A142	priba (<i>Vanellus vanellus</i>)	
		A298	rakar (<i>Acrocephalus arundinaceus</i>)	
		A097	rdečenoga postovka (<i>Falco vespertinus</i>)	
		A291	rečni cvrčalec (<i>Locustella fluviatilis</i>)	se izbriše
		A275	repaljščica (<i>Saxicola rubetra</i>)	
		A029	rjava čaplja (<i>Ardea purpurea</i>)	se doda
		A309	rjava penica (<i>Sylvia communis</i>)	se izbriše
		A081	rjavi lunj (<i>Circus aeruginosus</i>)	se doda
		A338	rjavi srakoper (<i>Lanius collurio</i>)	
		A260	rumena pastirica (<i>Motacilla flava</i>)	se izbriše
		A271	slavec (<i>Luscinia megarhynchos</i>)	se izbriše
		A155	sloka (<i>Scolopax rusticola</i>)	
		A072	sršenar (<i>Pernis apivorus</i>)	
		A027	velika bela čaplja (<i>Casmerodius albus (Egretta alba)</i>)	se doda

Identifikacijska številka	Ime	Koda vrste ptic, za katere je posebno varstveno območje vrste opredeljeno	Opomba
SI5000015	Cerkniško jezero	A215 velika uharica (<i>Bubo bubo</i>) A214 veliki skovik (<i>Otus scops</i>) A383 veliki strnad (<i>Miliaria calandra</i>) A160 veliki škurh (<i>Numenius arquata</i>) A229 vodomec (<i>Alcedo atthis</i>) A140 zlata prosenka (<i>Pluvialis apricaria</i>) A127 žerjav (<i>Grus grus</i>) A075 belorepec (<i>Haliaeetus albicilla</i>) A295 bičja trstnica (<i>Acrocephalus schoenobaenus</i>) A021 bobnarica (<i>Botaurus stellaris</i>) A197 črna čigra (<i>Chlidonias niger</i>) A030 črna štokija (<i>Ciconia nigra</i>) A119 grahasta tukalica (<i>Porzana porzana</i>) A080 kačar (<i>Circaetus gallicus</i>) A122 kosec (<i>Crex crex</i>) A060 kostanjevka (<i>Aythya nyroca</i>) A153 kozica (<i>Gallinago gallinago</i>) A120 mala tukalica (<i>Porzana parva</i>) A068 mali žagar (<i>Mergellus albellus</i>) A084 močvirski lunj (<i>Circus pygargus</i>) A166 močvirski martinec (<i>Tringa glareola</i>) A118 mokož (<i>Rallus aquaticus</i>) A082 pepelasti lunj (<i>Circus cyaneus</i>) A307 pisana penica (<i>Sylvia nisoria</i>) A247 poljski škrijanec (<i>Alauda arvensis</i>) A113 prepelica (<i>Coturnix coturnix</i>) A298 rakar (<i>Acrocephalus arundinaceus</i>) A097 rdečenoga postovka (<i>Falco vespertinus</i>)	se doda se doda se izbríše se doda se doda se doda se doda se doda se doda se doda se doda se doda se doda se doda se doda se doda se doda se doda se doda se doda se doda se doda se izbríše

Identifikacijska številka	Ime	Koda vrste ptic, za katere je posebno varstveno območje opredeljeno	Opomba
SI5000016	Planinsko polje	A162 rdečenogi martinček (<i>Tringa totanus</i>) A055 reglja (<i>Anas querquedula</i>) A275 repaljščica (<i>Saxicola rubetra</i>) A029 rjava čaplja (<i>Ardea purpurea</i>) A081 rjavi lunj (<i>Circus aeruginosus</i>) A338 rjavi srakoper (<i>Lanius collurio</i>) A006 rjavovrati ponirek (<i>Podiceps grisegena</i>) A260 rumena pastirica (<i>Motacilla flava</i>) A371 škrlatec (<i>Carpodacus erythrinus</i>) A151 togotnik (<i>Philomachus pugnax</i>) A292 trstni cvrčalec (<i>Locustella luscinioides</i>) A027 velika bela čaplja (<i>Casmerodius albus</i> (<i>Egretta alba</i>)) A160 veliki škurh (<i>Numenius arquata</i>) A127 žerjav (<i>Grus grus</i>) A056 žličarica (<i>Anas clypeata</i>)	se izbríše se doda se doda se doda se izbríše se doda se doda se doda se doda se doda se doda se doda
SI5000017	Nanoščica - porečje	se preimenuje v SI5000017 Nanoščica	se izbríše se izbríše
SI5000018	Sečoveljske soline	A138 beločeli deževnik (<i>Charadrius alexandrinus</i>) A176 črnoglav galeb (<i>Larus melanocephalus</i>) A008 črnovrati ponirek (<i>Podiceps nigricollis</i>) A191 kričava čigra (<i>Sterna sandvicensis</i>)	se izbríše se izbríše

Identifikacijska številka	Ime	Koda vrste	Vrste ptic, za katere je posebno varstveno območje opredeljeno	Opomba
		A125	liska (<i>Fulica atra</i>)	se izbríše
		A026	mala bela čaplja (<i>Egretta garzetta</i>)	
		A195	mala čigra (<i>Sterna albifrons</i>)	
		A193	navadna čigra (<i>Sterna hirundo</i>)	
		A663	plamenec (<i>Phoenicopterus roseus</i> (<i>Phoenicopterus ruber</i>))	se doda
		A002	polarni slapnik (<i>Gavia arctica</i>)	
		A131	polojnik (<i>Himantopus himantopus</i>)	
		A255	rijava cipa (<i>Anthus campestris</i>)	
		A459	rumenonogi galeb (<i>Larus michahellis</i> (<i>Larus cachinnans</i>))	
		A132	sablarka (<i>Recurvirostra avosetta</i>)	se doda
		A466	spremenljivi prodnik (<i>Calidris alpina schinzii</i>)	se izbríše
		A151	togotnik (<i>Philomachus pugnax</i>)	se izbríše
		A027	velika bela čaplja (<i>Casmerodius albus</i> (<i>Egretta alba</i>))	
		A229	vodomec (<i>Alcedo atthis</i>)	se izbríše
		A392	vranjek (<i>Phalacrocorax aristotelis desmarestii</i>)	se doda
		A140	zlata prosenka (<i>Pluvialis apricaria</i>)	se doda
		A127	žerjav (<i>Grus grus</i>)	se doda
		A050	žvižgavka (<i>Anas penelope</i>)	se izbríše
SI5000019	Julijske Alpe	SI5000019	belka (<i>Lagopus muta</i> (<i>Lagopus mutus helveticus</i>))	
	se preimenuje v	Julijci	beloglavi jastreb (<i>Gyps fulvus</i>)	
			črna žolna (<i>Dryocopus martius</i>)	
			divji petelin (<i>Tetrao urogallus</i>)	
			gozdni jereb (<i>Bonasa bonasia</i>)	
			hrbska listnica (<i>Phylloscopus bonelli</i>)	se doda
			koconogi čuk (<i>Aegolius funereus</i>)	
			kosec (<i>Crex crex</i>)	se doda

Identifikacijska številka	Ime	Koda vrste	Vrste ptic, za katere je posebno varstveno območje opredeljeno	Opomba
SI5000020	Breginjski Stol se preimenuje v Breginjski Stol in Planja	A109	kotorna (<i>Alectoris graeca</i>)	
		A220	kozača (<i>Strix uralensis</i>)	se doda
		A277	kupčar (<i>Oenanthe oenanthe</i>)	se doda
		A320	mali muhar (<i>Ficedula parva</i>)	
		A217	mali skovik (<i>Glaucidium passerinum</i>)	
		A234	pivka (<i>Picus canus</i>)	se doda
		A091	planinski orek (<i>Aquila chrysaetos</i>)	
		A274	pogoreliček (<i>Phoenicurus phoenicurus</i>)	se doda
		A275	repaljščica (<i>Saxicola rubetra</i>)	
		A338	rjavi srakoper (<i>Lanius collurio</i>)	
		A409	rušavec (<i>Tetrao tetrix tetrix</i>)	
		A280	slegur (<i>Monticola saxatilis</i>)	
		A103	sokol selec (<i>Falco peregrinus</i>)	
		A241	triprsti detel (<i>Picoides tridactylus</i>)	
		A078	beloglavi jastreb (<i>Gyps fulvus</i>)	se doda
		A313	hribska listnica (<i>Phylloscopus bonelli</i>)	se doda
		A087	kanja (<i>Buteo buteo</i>)	
		A122	kosec (<i>Crex crex</i>)	
		A109	kotorna (<i>Alectoris graeca</i>)	
		A084	močvirski lunj (<i>Circus pygargus</i>)	se doda
		A091	planinski orek (<i>Aquila chrysaetos</i>)	se doda
A096	postovka (<i>Falco tinnunculus</i>)	se doda		
A275	repaljščica (<i>Saxicola rubetra</i>)			
A081	rjavi lunj (<i>Circus aeruginosus</i>)	se doda		
A338	rjavi srakoper (<i>Lanius collurio</i>)			
A409	rušavec (<i>Tetrao tetrix tetrix</i>)	se doda		
A280	slegur (<i>Monticola saxatilis</i>)			
A072	sršenar (<i>Pernis apivorus</i>)	se doda		

Identifikacijska številka	Ime	se preimenuje v	Koda vrste ptic, za katere je posebno varstveno območje vrste opredeljeno	Opomba	
SI5000021	Trnovski gozd - južni rob in Nanos	SI5000021	Vipavski rob	A078 beloglavi jastreb (<i>Gyps fulvus</i>) A236 črna žolna (<i>Dryocopus martius</i>) A073 čmi škarnik (<i>Milvus migrans</i>) A339 čmočeli srakoper (<i>Lanius minor</i>) A246 hribski škrijanec (<i>Lullula arborea</i>) A080 kačar (<i>Circaetus gallicus</i>) A109 kotorna (<i>Alectoris graeca</i>) A234 pivka (<i>Picus canus</i>) A091 planinski orel (<i>Aquila chrysaetos</i>) A224 podhujka (<i>Caprimulgus europaeus</i>) A281 puščavec (<i>Monticola solitarius</i>) A255 rjava cipa (<i>Anthus campestris</i>) A338 rjavi srakoper (<i>Lanius collurio</i>) A280 slegur (<i>Monticola saxatilis</i>) A232 smrdokavra (<i>Upupa epops</i>) A103 sokol selec (<i>Falco peregrinus</i>) A072 sršenar (<i>Pernis apivorus</i>) A215 velika uharica (<i>Bubo bubo</i>) A383 veliki strnad (<i>Miliaria calandra</i>) A233 vijeglavka (<i>Jynx torquilla</i>)	se doda se doda se doda se doda se doda se doda se doda se doda se doda se doda se doda se doda se doda se doda se doda se doda se doda se doda se doda
SI5000022	Kozjansko - Dobrava - Jovsi	se razdeli	SI5000032 Dobrava - Jovsi		
SI5000022	Kozjansko - Dobrava - Jovsi	se razdeli	SI5000033 Kozjansko		
SI5000023	Kras		A078 beloglavi jastreb (<i>Gyps fulvus</i>)	se doda	

Identifikacijska številka	Ime		Koda vrste ptic, za katere je posebno varstveno območje opredeljeno	Opomba
SI5000024	Kamniško - Savinjske Alpe in vzhodne Karavanke	se preimenuje v	SI5000024	Grintovci
			A246 hribski škrijanec (<i>Lullula arborea</i>)	
			A080 kačar (<i>Circaetus gallicus</i>)	se doda
			A109 kotorna (<i>Alectoris graeca</i>)	se izbríše
			A307 pisana penica (<i>Sylvia nisoria</i>)	se doda
			A091 planinski orel (<i>Aquila chrysaetos</i>)	se doda
			A224 podhujka (<i>Caprimulgus europaeus</i>)	se doda
			A247 poljski škrijanec (<i>Alauda arvensis</i>)	se doda
			A281 puščavec (<i>Monticola solitarius</i>)	se izbríše
			A255 rjava cipa (<i>Anthus campestris</i>)	se izbríše
			A309 rjava penica (<i>Sylvia communis</i>)	se izbríše
			A338 rjavi srakoper (<i>Lanius collurio</i>)	se izbríše
			A271 slavec (<i>Luscinia megarhynchos</i>)	se izbríše
			A232 smrdokavra (<i>Upupa epops</i>)	se doda
			A103 sokol selec (<i>Falco peregrinus</i>)	se doda
			A072 sršenar (<i>Pernis apivorus</i>)	se doda
			A215 velika uharica (<i>Bubo bubo</i>)	se doda
			A214 veliki skovik (<i>Otus scops</i>)	se doda
			A383 veliki strnad (<i>Miliaria calandra</i>)	se doda
			A379 vrtni strnad (<i>Emberiza hortulana</i>)	se doda
			A408 belka (<i>Lagopus muta</i> (<i>Lagopus mutus helveticus</i>))	se doda
			A236 črna žolna (<i>Dryocopus martius</i>)	se doda
			A108 divji petelin (<i>Tetrao urogallus</i>)	se doda
			A104 gozdni jereb (<i>Bonasa bonasia</i>)	se doda
			A223 koonogi čuk (<i>Aegolius funereus</i>)	se doda
			A277 kupčar (<i>Oenanthe oenanthe</i>)	se doda
			A320 mali muhar (<i>Ficedula parva</i>)	se doda
			A217 mali skovik (<i>Glaucidium passerinum</i>)	se doda
			A091 planinski orel (<i>Aquila chrysaetos</i>)	se doda

Identifikacijska številka	Ime	Koda vrste	Vrste ptic, za katere je posebno varstveno območje opredeljeno	Opomba
SI5000025	Trnovski gozd	A409	rušavec (<i>Tetrao tetrix tetrix</i>)	se doda
		A103	sokol selec (<i>Falco peregrinus</i>)	
		A241	trprsti detel (<i>Picoides tridactylus</i>)	
		A239	belohrbti detel (<i>Dendrocopos leucotos</i>)	se doda
		A236	črna žolna (<i>Dryocopus martius</i>)	
		A108	divji petelin (<i>Tetrao urogallus</i>)	
		A104	gozdni jereb (<i>Bonasa bonasia</i>)	
		A223	koconogi čuk (<i>Aegolius funereus</i>)	
		A220	kozača (<i>Strix uralensis</i>)	
		A217	mali skovik (<i>Glaucidium passerinum</i>)	se doda
		A307	pisana penica (<i>Sylvia nisoria</i>)	se izbríše
		A271	slavec (<i>Luscinia megarhynchos</i>)	se izbríše
		A072	sršenar (<i>Pernis apivorus</i>)	se izbríše
		A241	trprsti detel (<i>Picoides tridactylus</i>)	
		A321	belovrati muhar (<i>Ficedula albicollis</i>)	se doda
		A030	črna štoklja (<i>Ciconia nigra</i>)	se doda
		SI5000026	Posavsko hribovje - ostenje	A091
A103	sokol selec (<i>Falco peregrinus</i>)			
A215	velika uharica (<i>Bubo bubo</i>)			se doda
A075	belorepec (<i>Haliaeetus albicilla</i>)			se doda
A022	čapljica (<i>Ixobrychus minutus</i>)			se doda
A061	čopasta črnica (<i>Aythya fuligula</i>)			se doda
A197	črna čigra (<i>Chlidonias niger</i>)			se doda
A073	črni škarnik (<i>Milvus migrans</i>)			se doda
A119	grahasta tukalica (<i>Porzana porzana</i>)			se doda
A051	konopnica (<i>Anas strepera</i>)			se doda
SI5000027	Črete	A060	kostanjevka (<i>Aythya nyroca</i>)	se doda
		A120	mala tukalica (<i>Porzana parva</i>)	se doda

Identifikacijska številka	Ime	Koda vrste opredeljeno	Vrste ptic, za katere je posebno varstveno območje	Opomba
		A084	močvirski lunj (<i>Circus pygargus</i>)	se doda
		A166	močvirski martinec (<i>Tringa glareola</i>)	se doda
		A118	mokož (<i>Rallus aquaticus</i>)	se doda
		A082	pepelasti lunj (<i>Circus cyaneus</i>)	se doda
		A142	priba (<i>Vanellus vanellus</i>)	se doda
		A298	rakar (<i>Acrocephalus arundinaceus</i>)	se doda
		A179	rečni galeb (<i>Chroicocephalus ridibundus</i> (<i>Larus ridibundus</i>))	se doda
		A055	reglja (<i>Anas querquedula</i>)	se doda
		A094	ribji orel (<i>Pandion haliaetus</i>)	se doda
		A029	rjava čaplja (<i>Ardea purpurea</i>)	se doda
		A081	rjavi lunj (<i>Circus aeruginosus</i>)	se doda
		A338	rjavi srakoper (<i>Lanius collurio</i>)	se doda
		A059	sivka (<i>Aythya ferina</i>)	se doda
		A151	togotnik (<i>Philomachus pugnax</i>)	se doda
		A027	velika bela čaplja (<i>Casmerodius albus</i> (<i>Egretta alba</i>))	se doda
		A160	veliki škurh (<i>Numenius arquata</i>)	se doda
		A127	žerjav (<i>Grus grus</i>)	se doda
SI5000028	Debeli rtič			se doda
SI5000029	Gluha loza			se doda
SI5000030	Karavanke			se doda
		A408	belka (<i>Lagopus muta</i> (<i>Lagopus mutus helveticus</i>))	se doda
		A277	kupčar (<i>Oenanthe oenanthe</i>)	se doda
		A091	planinski orel (<i>Aquila chrysaetos</i>)	se doda
		A409	ruševac (<i>Tetrao tetrix tetrix</i>)	se doda
		A241	triprsti detel (<i>Picoides tridactylus</i>)	se doda
SI5000031	Strunjan			se doda
		A176	čmoglavi galeb (<i>Larus melanocephalus</i>)	se doda
		A191	kričava čigra (<i>Sterna sandvicensis</i>)	se doda

Identifikacijska številka	Ime	Koda vrste	Vrste ptic, za katere je posebno varstveno območje opredeljeno	Opomba			
SI5000032	Dobrava - Jovsi	SI5000032	Dobrava - Jovsi				
			A026	mala bela čaplja (<i>Egretta garzetta</i>)	se doda		
			A392	vranjek (<i>Phalacrocorax aristotelis desmarestii</i>)	se doda		
			A321	belovrati muhar (<i>Ficedula albicollis</i>)	se izbríše		
			A295	bičja trstnica (<i>Acrocephalus schoenobaenus</i>)			
			A030	črna štoklja (<i>Ciconia nigra</i>)			
			A339	črnočeli srakoper (<i>Lanius minor</i>)	se doda		
			A290	kobilčar (<i>Locustella naevia</i>)			
			A122	kosec (<i>Crex crex</i>)			
			A234	pivka (<i>Picus canus</i>)	se izbríše		
			A274	pogorelček (<i>Phoenicurus phoenicurus</i>)	se izbríše		
			A113	prepelica (<i>Coturnix coturnix</i>)	se izbríše		
			A338	rvavi srakoper (<i>Lanius collurio</i>)			
			A238	srednji detel (<i>Dendrocopos medius</i>)			
			A233	vijeglavka (<i>Jynx torquilla</i>)	se izbríše		
			SI5000033	Kozjansko	SI5000033	Kozjansko	
						A321	belovrati muhar (<i>Ficedula albicollis</i>)
A295	bičja trstnica (<i>Acrocephalus schoenobaenus</i>)	se izbríše					
A030	črna štoklja (<i>Ciconia nigra</i>)	se izbríše					
A236	črna žolna (<i>Dryocopus martius</i>)	se doda					
A290	kobilčar (<i>Locustella naevia</i>)	se izbríše					
A122	kosec (<i>Crex crex</i>)	se izbríše					
A234	pivka (<i>Picus canus</i>)						
A274	pogorelček (<i>Phoenicurus phoenicurus</i>)						
A113	prepelica (<i>Coturnix coturnix</i>)	se izbríše					
A338	rvavi srakoper (<i>Lanius collurio</i>)						
A238	srednji detel (<i>Dendrocopos medius</i>)	se izbríše					
A072	sršenar (<i>Pernis apivorus</i>)	se doda					
A215	velika uharica (<i>Bubo bubo</i>)	se doda					

Identifikacijska številka	Ime	Koda vrste opredeljeno	Vrste ptic, za katere je posebno varstveno območje	Opomba
		A214	veliki skovik (<i>Otus scops</i>)	se doda
		A233	vijeglavka (<i>Jynx torquilla</i>)	

Legenda:

- se doda v območje se doda vrsta, zaradi katere je območje določeno
- se izbríše iz območja se izbríše vrsta, zaradi katere je območje določeno
- se preimenuje v območju se spremeni ime
- se združijo v območje se združijo v navedeno območje
- se združijo z območje se poveča s priključitvijo navedenih območij
- se razdeli na območje se razdeli na navedena območja

Poglavje 2
Območja Natura 2000 (posebna ohranitvena območja) in potencialna Natura območja (potencialna posebna ohranitvena območja)

Območja Natura 2000 – posebna ohranitvena območja – so območja, označena z oznako POO.
 Potencialna Natura območja – potencialna posebna ohranitvena območja – so območja označena z oznako pPOO.

Identifikacijska številka	Ime	Koda vrste ali HT	Vrste in habitatni tipi, za katere je posebno ohranitveno območje opredeljeno
POO SI3000001	Cvelbar - skalovje	8220	Silikatna skalnata pobočja z vegetacijo skalnih razpok
POO SI3000002	Obistove skale	8210	Karbonatna skalnata pobočja z vegetacijo skalnih razpok
POO SI3000005	Mateča voda in Bistrica	1014	ozki vrtenec (<i>Vertigo angustior</i>)
		1078*	črtasti medvedek (<i>Callimorpha quadripunctaria</i>)
		1093*	navadni koščak (<i>Austropotamobius torrentium</i>) se doda
		4046	veliki studenčar (<i>Cordulegaster heros</i>)
		4108	kranjski jeglič (<i>Primula carniolica</i>)
POO SI3000006	Ježevec	1093*	navadni koščak (<i>Austropotamobius torrentium</i>) se doda
		1098	potočni piščurji (<i>Eudontornyzon</i> spp.) se doda
		4046	veliki studenčar (<i>Cordulegaster heros</i>)
POO SI3000007	Potočnikov potok		
	se združuje z	SI3000313	Vzhodni Kozjak
POO SI3000008	Dolgi potok na Rudnici		
	se združuje z	SI3000303	Sotla s pritoki
POO SI3000009	Lučka jama		
		1186*	človeška ribica (<i>Proteus anguinus</i>)
		8310	Jame, ki niso odprte za javnost
POO SI3000010	Koritno izvir - izliv v Savo Dolinko	1093*	navadni koščak (<i>Austropotamobius torrentium</i>)
		7210*	Karbonatna nizka barja z navadno reziko (<i>Cladium mariscus</i>) in vrstami zveze <i>Caricion davallianae</i>
		7220*	Lehniakotvorni izviri (<i>Cratoneurion</i>)
POO SI3000011	Zadnje struge pri Suhadolah	1193	hrbski urh (<i>Bombina variegata</i>) se doda
		91E0*	Obrečna vrbovja, jelševja in jesenovja (mehkolesna)

Identifikacijska številka	Ime	Koda vrste ali HT	Vrste in habitatni tipi, za katere je posebno ohranitveno območje opredeljeno
POO	S13000012 Kremzarjev potok izvir - izliv v Barbaro	1093*	loka); (Alnus glutinosa in Fraxinus excelsior (Alno-Padion, Alnion incanae, Salicion albae))
POO	S13000013 Vizdenec	1078* 1303	navadni koščak (<i>Austropotamobius torrentium</i> *) črtasti medvedek (<i>Callimorpha quadripunctaria</i>) mali podkovnjak (<i>Rhinolophus hipposideros</i>)
POO	S13000014 Butajnova	1078*	črtasti medvedek (<i>Callimorpha quadripunctaria</i>)
POO	S13000015 Medvedje Brdo	1303	mali podkovnjak (<i>Rhinolophus hipposideros</i>)
POO	S13000016 Zaplana	1078* 1093* 1303 91K0	črtasti medvedek (<i>Callimorpha quadripunctaria</i>) navadni koščak (<i>Austropotamobius torrentium</i>) mali podkovnjak (<i>Rhinolophus hipposideros</i>) ilirski bukovni gozdovi (<i>Fagus sylvatica</i> (Aremonio-Fagion))
POO	S13000017 Ligojna	1078* 1303 9110	črtasti medvedek (<i>Callimorpha quadripunctaria</i>) mali podkovnjak (<i>Rhinolophus hipposideros</i>) Bukovi gozdovi (Luzulo-Fagetum)
POO	S13000018 Jereka	1303	mali podkovnjak (<i>Rhinolophus hipposideros</i>)
POO	S13000019 Nemški Rovt	1078*	črtasti medvedek (<i>Callimorpha quadripunctaria</i>)
POO	S13000020 Cerčno-Zakriž	1303	mali podkovnjak (<i>Rhinolophus hipposideros</i>)
POO	S13000021 Podreber - Dvor	1032 1303 91K0 91R0	navadni škrižek (<i>Uro crassus</i>) mali podkovnjak (<i>Rhinolophus hipposideros</i>) ilirski bukovni gozdovi (<i>Fagus sylvatica</i> (Aremonio-Fagion)) Dinarski gozdovi rdečega bora na dolomitni podlagi (Genisto-januensis-Pinetum)
POO	S13000022 Briše	9110	Bukovi gozdovi (Luzulo-Fagetum)
POO	S13000023 Otalež - Lazec	1078*	črtasti medvedek (<i>Callimorpha quadripunctaria</i>)

Identifikacijska številka	Ime	Koda vrste ali HT	Vrste in habitatni tipi, za katere je posebno ohranitveno območje opredeljeno
POO	SI3000024 Avče	1303	mali podkovnjak (<i>Rhinolophus hipposideros</i>)
POO	SI3000025 Kočno ob Ložnici	1303	mali podkovnjak (<i>Rhinolophus hipposideros</i>)
POO, pPOO	SI3000026 Ribniška dolina	1014	ozki vrtenec (<i>Vertigo angustior</i>)
		1324	navadni netopir (<i>Myotis myotis</i>)
		1352*	volk (<i>Canis lupus</i>)
		1354*	rjavi medved (<i>Ursus arctos</i>)
		1361	navadni ris (<i>Lynx lynx</i>)
		3260	Vodotoki v nižinskem in montanskem pasu z vodno vegetacijo zvez <i>Ranunculus fluitantis</i> in <i>Callitriche-Batrachion</i>
		6410	Travniki s prevladujočo stožko (<i>Molinia</i> spp.) na karbonatnih, šotnih ali glineno-muljastih tleh (<i>Molinion caeruleae</i>)
		7210*	Karbonatna nizka barja z navadno reziko (<i>Cladium mariscus</i>) in vrstami zveze <i>Caricion davallianae</i>
		7230	Bazična nizka barja
		91K0	Ilirski bukovi gozdovi (<i>Fagus sylvatica</i> (<i>Aremonio-Fagion</i>))
POO, pPOO	SI3000027 Lipovšek	1107	soška postrv (<i>Salmo marmoratus</i>)
POO	SI3000028 Suhadolnica Suhi dol - sotočje z Martiževim grabnom	se združuje z	SI3000166 Razbor
POO	SI3000029 Mirzlica	1065	travniški postavnež (<i>Euphydryas aurinia</i>)
		6210(*)	Polaravna suha travišča in grmiščne faze na karbonatnih tleh (<i>Festuco-Brometalia</i>) (*pomembna rastišča kukavičevk)
		91K0	Ilirski bukovi gozdovi (<i>Fagus sylvatica</i> (<i>Aremonio-Fagion</i>))

se doda

se izbriše

se izbriše

se izbriše

se izbriše

se izbriše

se doda

se doda

se izbriše

Identifikacijska številka	Ime	Koda vrste ali HT	Vrste in habitatni tipi, za katere je posebno ohranitveno območje opredeljeno
POO S13000030	Žerjav - Dolina smrti	6130	Travišča z velikim deležem težkih kovin z vegetacijo reda <i>Violetalia calamariae</i>
POO S13000031	Pod Bučnico - melišča	8160*	Srednjeevropska karbonatna melišča v submontanskem in montanskem pasu
POO S13000032	Pri Modreju - melišča	8160*	Srednjeevropska karbonatna melišča v submontanskem in montanskem pasu
POO S13000033	Pod Mljo - melišča	8160*	Srednjeevropska karbonatna melišča v submontanskem in montanskem pasu
POO S13000034	Banjščice - travišča	1167 1193 6230*	veliki pupek (<i>Triturus carnifex</i>) hrbski urh (<i>Bombina variegata</i>) Vrstno bogata travišča s prevladujočim navadnim volkom (<i>Nardus stricta</i>) na silikatnih tleh v montanskem pasu (in submontanskem pasu v celinskem delu Evrope)
POO S13000034	Banjščice - travišča	6410	Travniki s prevladujočo stožko (<i>Molinia</i> spp.) na karbonatnih, šotnih ali glineno-muljastih tleh (<i>Molinion caeruleae</i>)
POO S13000037	Pregara - travišča	62A0 91K0	Vzhodna submediteranska suha travišča (<i>Scorzoneretalia villosae</i>) Ilirski bukovi gozdovi (<i>Fagus sylvatica</i> (Aremonio-Fagion))
POO S13000037	Pregara - travišča	1065 1071 1167 1193 4033 5130	traviški postavnež (<i>Euphydryas aurinia</i>) barjanski okarček (<i>Coenonympha oedippus</i>) veliki pupek (<i>Triturus carnifex</i>) hrbski urh (<i>Bombina variegata</i>) kraški zmrljkar (<i>Erannis ankeraria</i>) Sestoji navadnega brina (<i>Juniperus communis</i>) na suhih traviščih na karbonatih

Identifikacijska številka	Ime	Koda vrste ali HT	Vrste in habitatni tipi, za katere je posebno ohranitveno območje opredeljeno
POO	SI3000038 Smrekovško pogorje	6410	Travniki s prevladujočo stožko (<i>Molinia</i> spp.) na karbonatnih, šotnih ali glineno-muljastih tleh (<i>Molinia caerulea</i>) Vzhodna submediteranska suha travišča (<i>Scorzonera villosa</i>)
POO	SI3000042 Jezerc pri Logatcu	1078* 4060 6150 6230*	črtasti medvedek (<i>Callimorpha quadripunctaria</i>) se izbríše Alpske in borealne resave Alpska in borealna travišča na silikatnih tleh se izbríše Vrstno bogata travišča s prevladujočim navadnim volkom (<i>Nardus stricta</i>) na silikatnih tleh v montanskem pasu (in submontanskem pasu v celinskem delu Evrope)
POO	SI3000043 Stahovica - melišča	8220	Silikatna skalnata pobočja z vegetacijo skalnih razpok
POO	SI3000044 Bohinjska Bela - melišča	7140 7150	Prehodna barja Uleknine na šotni podlagi z vegetacijo zveze <i>Rhynchosporion</i>
POO	SI3000045 Bohinjska Bela - skalovje	8160*	Srednjeevropska karbonatna melišča v submontanskem in montanskem pasu
POO	SI3000046 Bela Krajina	1078* 8160* 91K0	črtasti medvedek (<i>Callimorpha quadripunctaria</i>) se izbríše Srednjeevropska karbonatna melišča v submontanskem in montanskem pasu se izbríše Ilirski bukovi gozdovi (<i>Fagus sylvatica</i> (Aremonio-Fagion)) se izbríše
POO	SI3000045 Bohinjska Bela - skalovje	8210	Karbonatna skalnata pobočja z vegetacijo skalnih razpok
POO	SI3000046 Bela Krajina	1078* 6210(*)	črtasti medvedek (<i>Callimorpha quadripunctaria</i>) Polnaravna suha travišča in grmiščne faze na karbonatnih tleh (<i>Festuco-Brometalia</i>) (*pomembna rastišča kukavičevk)

Identifikacijska številka	Ime	Koda vrste ali HT	Vrste in habitatni tipi, za katere je posebno ohranitveno območje opredeljeno
POO	S13000047 Koritno	6510	Nižinski ekstenzivno gojeni travniki (<i>Alopecurus pratensis</i> , <i>Sanguisorba officinalis</i>)
POO	S13000048 Dobilčica	91L0	Ilirski hrastovo-belogabrovi gozdovi (<i>Erythronium-Carpinion</i>)
POO	S13000049 Temenica	7210*	Karbonatna nizka barja z navadno reziko (<i>Claadium mariscus</i>) in vrstami zveze <i>Caricion davallianae</i>
POO	S13000050 Toplica	1078*	črtasti medvedek (<i>Callimorpha quadripunctaria</i>)
POO	S13000051 Krakovski gozd	1093*	navadni koščak (<i>Austropotamoebius torrentium</i>)
		1186*	đloveška ribica (<i>Proteus anguinus</i>)
		1220	močvirska sklednica (<i>Erythronium</i>)
		1304	veliki podkovnjak (<i>Rhinolophus ferrumequinum</i>)
		1321	vejicati netopir (<i>Myotis emarginatus</i>)
		1324	navadni netopir (<i>Myotis myotis</i>)
		1337	bober (<i>Castor fiber</i>)
		4036	veliki frotavček (<i>Leptidea morsei</i>)
		6210(*)	Polnaravna suha travišča in grmiščne faze na karbonatnih tleh (<i>Festuco-Brometalia</i>) (*pomembna rastišča kukavičevk)
		6510	Nižinski ekstenzivno gojeni travniki (<i>Alopecurus pratensis</i> , <i>Sanguisorba officinalis</i>)
		8310	Jame, ki niso odprte za javnost
		1220	močvirska sklednica (<i>Erythronium</i>)
		1355	vidra (<i>Lutra lutra</i>)
		3260	Vodotoki v nižinskem in montanskem pasu z vodno vegetacijo zvez <i>Ranunculion fluitantis</i> in <i>Callitriche-Batrachion</i>
POO	S13000050 Toplica	1032	navadni škržek (<i>Urtica crassus</i>)
POO	S13000051 Krakovski gozd	1078*	črtasti medvedek (<i>Callimorpha quadripunctaria</i>)
		1088	strigoš (<i>Cerambyx cerdo</i>)

Identifikacijska številka	Ime	Koda vrste ali HT	Vrste in habitatni tipi, za katere je posebno ohranitveno območje opredeljeno	se izbríše se izbríše se doda se doda
POO	S13000052 Kotarjeva prepadna	1098 1114 1122 1134 1138 1145 1149 1163 1167 1193 1337 4014 91L0	potočni piškurji (<i>Eudontomyzon</i> spp.) platnica (<i>Rutilus pigus</i>) zvezdogleđ (<i>Gobio uranoscopus</i>) pezdirk (<i>Rhodeus sericeus amarus</i>) pohra (<i>Barbus meridionalis</i>) činklja (<i>Misgurnus fossilis</i>) navadna nežica (<i>Cobitis taenia</i>) kapej (<i>Cottus gobio</i>) veliki pupek (<i>Triturus carnifex</i>) hribski urh (<i>Bombina variegata</i>) bober (<i>Castor fiber</i>) močvirski krešič (<i>Carabus variolosus</i>) ilirski hrastovo-belogabrovi gozdovi (<i>Erythronium</i>) Carpinion)	se izbríše se izbríše se doda se doda
POO	S13000053 Izvirji Sušice	1186* 8310	človeška ribica (<i>Proteus anguinus</i>) Jame, ki niso odprte za javnost	
POO	S13000054 Ajdovska jama - Brestanica	1014 1305 1321 4036	ozki vrtenec (<i>Vertigo angustior</i>) južni podkovnjak (<i>Rhinolophus euryale</i>) vejicati netopir (<i>Myotis emarginatus</i>) veliki frotavček (<i>Leptidea morsei</i>)	se izbríše
POO	S13000055 Stobe - Breg	1078* 1186* 1220 4036 8310	črtasti medvedek (<i>Callimorpha quadripunctaria</i>) človeška ribica (<i>Proteus anguinus</i>) močvirska sklednica (<i>Emys orbicularis</i>) veliki frotavček (<i>Leptidea morsei</i>) Jame, ki niso odprte za javnost	se izbríše se izbríše se izbríše
POO	S13000056 Vejar	1014	ozki vrtenec (<i>Vertigo angustior</i>)	

Identifikacijska številka	Ime	Koda vrste ali HT	Vrste in habitatni tipi, za katere je posebno ohranitveno območje opredeljeno
POO	S13000057 Vrhtrebnje - Sv. Ana	1078*	črtasti medvedek (<i>Callimorpha quadripunctaria</i>)
		4045	koščični škratec (<i>Coenagrion ornatum</i>)
POO	S13000058 Šumberk	1078*	črtasti medvedek (<i>Callimorpha quadripunctaria</i>)
		4019	drobnovratnik (<i>Leptodirus hocherwarti</i>)
		8310	Jame, ki niso odprte za javnost
		9110	Bukovi gozdovi (Luzulo-Fagetum)
		1078*	črtasti medvedek (<i>Callimorpha quadripunctaria</i>)
POO, pPOO	S13000059 Mirna	9110	Bukovi gozdovi (Luzulo-Fagetum)
		1014	ozki vrtenec (<i>Vertigo angustior</i>)
		1032	navadni škrižek (<i>Unio crassus</i>)
		1093*	navadni koščak (<i>Austropotamobius torrentium</i>)
		1105	sulec (<i>Hucho hucho</i>)
		1114	platnica (<i>Rutilus rutilus</i>)
		1131	blistavec (<i>Leuciscus souffia</i>)
		1138	pohra (<i>Barbus meridionalis</i>)
		1355	vidra (<i>Lutra lutra</i>)
		2533	velika nežica (<i>Cobitis elongata</i>)
		4045	koščični škratec (<i>Coenagrion ornatum</i>)
		1092	primorski koščak (<i>Austropotamobius pallipes</i>)
		1316	dolgonogi netopir (<i>Myotis capaccinii</i>)
		1303	mali podkovnjak (<i>Rhinolophus hipposideros</i>)
pPOO	S13000060 Rižana	1078*	črtasti medvedek (<i>Callimorpha quadripunctaria</i>)
		1098	potočni piščurji (<i>Eudontornyzon</i> spp.)
		1186*	človeška ribica (<i>Proteus anguinus</i>)
		4065	Kuščerjeva kongeria (<i>Congerius kusceri</i>)
		8310	Jame, ki niso odprte za javnost
		91L0	Ilirski hrastovo-belogabrovi gozdovi (<i>Erythronio-Carpinion</i>)
		se doda	
POO, pPOO	S13000061 Slovenske Konjice	se doda	
		se doda	
		se doda	
POO	S13000062 Gradac		

Identifikacijska številka	Ime	Koda vrste ali HT	Vrste in habitatni tipi, za katere je posebno ohranitveno območje opredeljeno
POO	SI3000063 Metlika	1078* 1304 1321 1324 91L0	črtasti medvedek (<i>Callimorpha quadripunctaria</i>) veliki podkovnjak (<i>Rhinolophus ferrumequinum</i>) vejicati netopir (<i>Myotis emarginatus</i>) navadni netopir (<i>Myotis myotis</i>) Ilirski hrastovo-belogabrovi gozdovi (<i>Erythronio-Carpinion</i>)
POO	SI3000064 Bezgovka	8310	Jame, ki niso odprte za javnost
POO	SI3000065 Gorska grapa		
POO	SI3000066 Huda grapa		
POO	SI3000067 Savinja - Letuš		
POO	SI3000068 Voglajna pregrada Tratna - izliv v Savinjo	1032 1130 1131 1134 1146	navadni škrižek (<i>Uro saurus</i>) bolen (<i>Aspius aspius</i>) blistavec (<i>Leuciscus souffia</i>) pezdirk (<i>Rhodeus sericeus amarus</i>) zlata nežica (<i>Sabanejewia aurata</i>)
POO, pPOO	SI3000069 Stanetinski potok in Kupečinski potok	1098 1124 1145 1149	potočni piškurji (<i>Eudontomyzon</i> spp.) beloplavuti globoček (<i>Gobio albipinnatus</i>) činklja (<i>Misgurnus fossilis</i>) navadna nežica (<i>Cobitis taenia</i>) se doda
POO, pPOO	SI3000070 Pikmica - Seičnica	1078* 1093* 9180*	črtasti medvedek (<i>Callimorpha quadripunctaria</i>) navadni koščak (<i>Austropotamobius torrentium</i>) Javorovi gozdovi (Tilio-Acerion) v grapah in na pobočnih gruščih
POO	SI3000071 Čermenica s pritokom		
POO	SI3000072 Petrišina jama	1305	južni podkovnjak (<i>Rhinolophus euryale</i>)
POO	SI3000073 Gornji kal	1220	močvirska sklednica (<i>Eryms orbicularis</i>)
POO	SI3000074 Kostanjeviška jama	1078* 1304	črtasti medvedek (<i>Callimorpha quadripunctaria</i>) veliki podkovnjak (<i>Rhinolophus ferrumequinum</i>)

Identifikacijska številka	Ime	Koda vrste ali HT	Vrste in habitatni tipi, za katere je posebno ohranitveno območje opredeljeno
POO	S13000075 Lahinja	1305	južni podkovnjak (<i>Rhinolophus euryale</i>)
		8310	Jame, ki niso odprte za javnost
		9110	Bukovi gozdovi (<i>Luzulo-Fagetum</i>)
		91K0	ilirski bukov gozdovi (<i>Fagus sylvatica</i> (Aremonio-Fagion))
		1032	navadni škrižek (<i>Urtica crassus</i>)
		1060	močvirski cekinček (<i>Lycena dispar</i>)
		1098	potočni piškurji (<i>Eudontomyzon</i> spp.)
		1114	platnica (<i>Rutilus pigus</i>)
		1134	pezdirk (<i>Rhodeus sericeus amarus</i>)
		1138	pohra (<i>Barbus meridionalis</i>)
		1146	zlata nežica (<i>Sabanejewia aurata</i>)
		1163	kapej (<i>Cottus gobio</i>)
		1186*	človeška ribica (<i>Proteus anguinus</i>)
		1193	hribski urh (<i>Bombina variegata</i>)
		1220	močvirska sklednica (<i>Emys orbicularis</i>)
		1304	veliki podkovnjak (<i>Rhinolophus ferrumequinum</i>)
		1321	vejicati netopir (<i>Myotis emarginatus</i>)
		1355	vidra (<i>Lutra lutra</i>)
		2511	Kesslerjev globoček (<i>Gobio kessleri</i>)
		4036	veliki frotavček (<i>Leptidea morsei</i>)
		3260	Vodotoki v nižinskem in montanskem pasu z vodno vegetacijo zvez <i>Ranunculus fluitans</i> in <i>Callitriche-Batrachion</i>
		6410	Travniki s prevladujočo stožko (<i>Molinia</i> spp.) na karbonatnih, šotnih ali glineno-muljastih tleh (<i>Molinion caeruleae</i>)
		7210*	Karbonatna nizka barja z navadno reziko (<i>Cladium mariscus</i>) in vrstami zveze <i>Caricion davallianae</i>

se doda

se doda

se doda

se izbrši

se izbrši

Identifikacijska številka	Ime	Koda vrste ali HT	Vrste in habitatni tipi, za katere je posebno ohranitveno območje opredeljeno
		7230	Bazična nizka barja
		8310	Jame, ki niso odprte za javnost
		91L0	Ilirski hrastovo-belogabrovi gozdovi (Erythronium-Carpinion)
POO	S13000076 Ljubična - Zgornje Poljčane	2093	velikonočnica (<i>Pulsatilla grandis</i>) se izbriše
POO	S13000077 Kenedove robe	4108	kranjski jeglič (<i>Primula carniolica</i>)
POO	S13000078 Jelenk	4108	kranjski jeglič (<i>Primula carniolica</i>)
POO, pPOO	S13000079 Prevoje	1078*	črtasti medvedek (<i>Callimorpha quadripunctaria</i>)
		1093*	navadni koščak (<i>Austropotamoebius torrentium</i>) se doda
		1193	hibiski urh (<i>Bombina variegata</i>) se doda
		1355	vidra (<i>Lutra lutra</i>) se doda
		1898	kranjska sita (<i>Eleocharis carniolica</i>)
		3150	Naravna evtrofna jezera z vodno vegetacijo zvez
		7140	Magopotamion ali Hydrocharition
		7150	Prehodna barja
			Ulektine na šotni podlagi z vegetacijo zveze
			Rhynchosporion
pPOO	S13000080 Medvedce	1428	štriperesna marzilka (<i>Marsilea quadrifolia</i>) se doda
		1898	kranjska sita (<i>Eleocharis carniolica</i>) se doda
		3130	Oligotrofne do mezotrofne stoječe vode z amfibijskimi združbami razredov Litorelletea
		3150	uniflorae in/ali Isoëto-Nanojuncetea
			Naravna evtrofna jezera z vodno vegetacijo zvez
			Magopotamion ali Hydrocharition
POO, pPOO	S13000081 Jama v Globinah	8310	Jame, ki niso odprte za javnost
POO	S13000082 Ukovnik	8310	Jame, ki niso odprte za javnost
POO, pPOO	S13000083 Ocvirkova jama	8310	Jame, ki niso odprte za javnost
POO	S13000084 Jama pod Lešetnico	8310	Jame, ki niso odprte za javnost

Identifikacijska številka	Ime	Koda vrste ali HT	Vrste in habitatni tipi, za katere je posebno ohranitveno območje opredeljeno
POO S13000085	Boštanj	4093	rumeni sleč (<i>Rhododendron luteum</i>)
POO S13000086	Gabrje - Brusnice	4093	rumeni sleč (<i>Rhododendron luteum</i>)
POO S13000087	Zelenci	1393	(<i>Drepanocladus vernicosus</i>) se doda
		7140	Prehodna barja
		7150	Ulekline na šotni podlagi z vegetacijo zveze
			Rhynchosporion
		7230	Bazična nizka barja
POO S13000088	Boletina - velikonočnica	2093	velikonočnica (<i>Pulsatilla grandis</i>)
		6210(*)	Polaravna suha travišča in grmiščne faze na karbonatnih tleh (<i>Festuco-Brometalia</i>) (*pomembna rastišča kukavičevk)
POO S13000089	Pragersko - marsiljka	1428	štiperesna marzilka (<i>Marsilea quadrifolia</i>)
POO S13000090	Pesjakov buden	8310	Jame, ki niso odprte za javnost
POO, pPOO S13000091	Boštonova jama	8310	Jame, ki niso odprte za javnost
POO, pPOO S13000093	Ihanska jama	8310	Jame, ki niso odprte za javnost
POO S13000094	Bidovčeva jama	1303	mali podkovnjak (<i>Rhinolophus hipposideros</i>) se doda
		8310	Jame, ki niso odprte za javnost
POO, pPOO S13000095	Tinetova jama	8310	Jame, ki niso odprte za javnost
POO S13000097	Covška prepadna	8310	Jame, ki niso odprte za javnost
POO S13000098	Mesarska lopa	8310	Jame, ki niso odprte za javnost
POO S13000099	Ihan	8310	Jame, ki niso odprte za javnost
		1303	mali podkovnjak (<i>Rhinolophus hipposideros</i>)
POO S13000100	Gozd Kranj - Škofja Loka	1078*	črtasti medvedek (<i>Callimorpha quadripunctaria</i>) se doda
		1093*	navadni koščak (<i>Austropotamobius torrentium</i>) se doda
		1193	hribski urh (<i>Bombina variegata</i>) se doda
		1898	kranjska sita (<i>Eleocharis carniolica</i>)
		4046	veliki studenčar (<i>Cordulegaster heros</i>)
POO S13000101	Gozd Oševsek - Adergas	1093*	navadni koščak (<i>Austropotamobius torrentium</i>) se doda

Identifikacijska številka	Ime	Koda vrste ali HT	Vrste in habitatni tipi, za katere je posebno ohranitveno območje opredeljeno	
		1167	veliki pupek (<i>Triturus carnifex</i>)	se doda
		1193	hrbski urh (<i>Bombina variegata</i>)	se doda
		1303	mali podkovnjak (<i>Rhinolophus hipposideros</i>)	se doda
		1324	navadni netopir (<i>Myotis myotis</i>)	se doda
		4046	veliki studenčar (<i>Cordulegaster heros</i>)	
POO	S13000102 Ledina na Jelovici	7140	Prehodna barja	
		91D0*	Barjanski gozdovi	
POO	S13000103 Blato na Jelovici	3160	Naravna distrofna jezera in ostale stoječe vode	
		7110*	Aktivna visoka barja	
		91D0*	Barjanski gozdovi	
POO	S13000105 Kropa	1078*	črtasti medvedek (<i>Callimorpha quadripunctaria</i>)	
		1303	mali podkovnjak (<i>Rhinolophus hipposideros</i>)	
POO	S13000107 Breznica	1324	navadni netopir (<i>Myotis myotis</i>)	
POO	S13000108 Raduha	1078*	črtasti medvedek (<i>Callimorpha quadripunctaria</i>)	se izbríše
		4070*	Ruševje z vrstama Pinus mugo in Rhododendron hirsutum (Mugo-Rhododendretum hirsuti)	
		6170	Alpinska in subalpinska travišča na karbonatnih tleh	
		8210	Karbonatna skalnata pobočja z vegetacijo skalnih razpok	
		91K0	Ilirski bukovni gozdovi (Fagus sylvatica (Aremonio-Fagioni))	
		91R0	Dinarski gozdovi rdečega bora na dolomitni podlagi (Genisto-januensis-Pinetum)	
POO	S13000109 Savinja pri Žalcu			
			se združuje v	
			S13000309 Savinja Grušovlje - Petrovče	
POO, pPOO	S13000110 Raitovec	1052	gozdni postavnež (<i>Euphydryas maturna</i>)	se doda
		1072	Lorkovičev rjavček (<i>Erebia calcaria</i>)	se doda
		1078*	črtasti medvedek (<i>Callimorpha quadripunctaria</i>)	se izbríše
		1303	mali podkovnjak (<i>Rhinolophus hipposideros</i>)	se doda

Identifikacijska številka	Ime	Koda vrste ali HT	Vrste in habitatni tipi, za katere je posebno ohranitveno območje opredeljeno
POO	SI3000111 Savinja pri Šentjanžu	6170	Alpiska in subalpinska travnišča na karbonatnih tleh
	SI3000112 Velovlek	6520	Gorski ekstenzivno gojeni travniki
		8210	Karbonatna skalnata pobočja z vegetacijo skalnih razpok
		91K0	Ilirski bukovki gozdovi (<i>Fagus sylvatica</i> (Aremonio-Fagion))
POO	SI3000113 Podvinci	1042	dristavični spreletavec (<i>Leucorrhinia pectoralis</i>)
		1078*	črtasti medvedek (<i>Callimorpha quadripunctaria</i>)
		1188	nižinski urh (<i>Bombina bombina</i>)
		3150	Naravna evtrofna jezera z vodno vegetacijo zvez se doda
		1042	Magnopotamion ali Hydrocharition
POO, pPOO	SI3000114 Dobje (Cerovec)	1078*	dristavični spreletavec (<i>Leucorrhinia pectoralis</i>)
		1167	črtasti medvedek (<i>Callimorpha quadripunctaria</i>)
		1188	veliki pupek (<i>Triturus carnifex</i>)
		1428	nižinski urh (<i>Bombina bombina</i>)
		3150	štriperesna marzilka (<i>Marsilea quadrifolia</i>)
			Naravna evtrofna jezera z vodno vegetacijo zvez
			Magnopotamion ali Hydrocharition
POO	SI3000115 Dravinja pri Zbelovem	1059	strašničin mravljiščar (<i>Maculinea teleius</i>)
	SI3000116 Ložnica	1061	temni mravljiščar (<i>Maculinea nausithous</i>)
POO	SI3000117 Haloze - vinorodne	1059	strašničin mravljiščar (<i>Maculinea teleius</i>)
		1060	močvirski cekinček (<i>Lycena dispar</i>)
		1061	temni mravljiščar (<i>Maculinea nausithous</i>)
		1078*	črtasti medvedek (<i>Callimorpha quadripunctaria</i>)

Identifikacijska številka	Ime	Koda vrste ali HT	Vrste in habitatni tipi, za katere je posebno ohranitveno območje opredeljeno	
		1093*	navadni koščak (<i>Austropotamobius torrentium</i>)	se doda
		1193	hribski urh (<i>Bombina variegata</i>)	se doda
		4046	veliki studenčar (<i>Cordulegaster heros</i>)	se doda
		4104	jadranska smrdljiva kukavica (<i>Himantoglossum adriaticum</i>)	
		6210(*)	Polaravna suha travišča in grmiščne faze na karbonatnih tleh (Festuco-Brometalia) (*pomembna rastišča kukavičevk)	
		6510	Nižinski ekstenzivno gojeni travniki (Alopecurus pratensis, Sanguisorba officinalis)	se doda
POO, pPOO	S13000118 Boč - Haloze - Dončka gora	1078*	črtasti medvedek (<i>Callimorpha quadripunctaria</i>)	se doda
		1083	rogač (<i>Lucanus cervus</i>)	se doda
		1086	škritalni kukuj (<i>Cucujus cinnaberinus</i>)	se doda
		1087*	alpski kozliček (<i>Rosalia alpina</i>)	se doda
		1089	bukov kozliček (<i>Morimus funereus</i>)	se doda
		1093*	navadni koščak (<i>Austropotamobius torrentium</i>)	se doda
		1193	hribski urh (<i>Bombina variegata</i>)	se doda
		1303	mali podkovnjak (<i>Rhinolophus hipposideros</i>)	
		1304	veliki podkovnjak (<i>Rhinolophus ferrumequinum</i>)	
		1308	širokouhi netopir (<i>Barbastella barbastellus</i>)	se doda
		1310	dolgokrili netopir (<i>Miniopterus schreibersi</i>)	se doda
		2093	velikonočnica (<i>Pulsatilla grandis</i>)	
		4014	močvirski krešič (<i>Carabus variolosus</i>)	se doda
		4026	brazdar (<i>Rhysodes sulcatus</i>)	se doda
		6210(*)	Polaravna suha travišča in grmiščne faze na karbonatnih tleh (Festuco-Brometalia) (*pomembna rastišča kukavičevk)	
		6510	Nižinski ekstenzivno gojeni travniki (Alopecurus pratensis, Sanguisorba officinalis)	

Identifikacijska številka	Ime	Koda vrste ali HT	Vrste in habitatni tipi, za katere je posebno ohranitveno območje opredeljeno
POO	S13000119 Porezen	8210	Karbonatna skalnata pobočja z vegetacijo skalnih razpok
		8220	Silikatna skalnata pobočja z vegetacijo skalnih razpok
		9110	Bukovi gozdovi (Luzulo-Fagetum)
		9180*	Javorovi gozdovi (Tilio-Acerion) v grapah in na pobočnih gruščih
		91K0	Ilirski bukovi gozdovi (Fagus sylvatica (Aremonio-Fagion))
		1078*	črtasti medvedek (<i>Callimorpha quadrifunctaria</i>) se izbriše
		1303	mali podkovnjak (<i>Rhinolophus hipposideros</i>) se izbriše
		1604	alpska možina (<i>Eryngium alpinum</i>)
		4078	kratkodlakava popkoresa (<i>Moehringia villosa</i>)
		4060	Alpske in borealne resave
6170	Alpinska in subalpinska travišča na karbonatnih tleh		
6230*	Vrstno bogata travišča s prevladujočim navadnim volkom (<i>Nardus stricta</i>) na silikatnih tleh v montanskem pasu (in submontanskem pasu v celinskem delu Evrope)		
6430	Nižinske in montanske do alpinske hidrofilne robne združbe z visokim stebilkovjem		
8210	Karbonatna skalnata pobočja z vegetacijo skalnih razpok		
9110	Bukovi gozdovi (Luzulo-Fagetum)		
91K0	Ilirski bukovi gozdovi (Fagus sylvatica (Aremonio-Fagion))		
POO	S13000120 Šmarna gora	1014	ozki vrtenec (<i>Vertigo angustior</i>)
		1078*	črtasti medvedek (<i>Callimorpha quadrifunctaria</i>) se doda
		1083	rogač (<i>Lucanus cervus</i>)
		1093*	navadni koščak (<i>Austropotamobius torrentium</i>) se doda

Identifikacijska številka	Ime	Koda vrste ali HT	Vrste in habitatni tipi, za katere je posebno ohranitveno območje opredeljeno	se doda
POO	S13000121 Čemšeniška planina	1193	hribski urh (<i>Bombina variegata</i>)	se doda
		1903	Loeseljeva grezovka (<i>Liparis loeselii</i>)	
		6410	Travniki s prevladujočo stožko (<i>Molinia</i> spp.) na karbonatnih, šotnih ali gimenomuljastih tleh (<i>Molinion caeruleae</i>)	
		8310	Jame, ki niso odprte za javnost	
		91K0	Ilirski bukovci gozdovi (<i>Fagus sylvatica</i> (Aremonio-Fagion))	
		1065	travniški postavnež (<i>Euphydryas aurinia</i>)	
POO, pPOO	S13000122 Tošč	1078*	črtasti medvedek (<i>Callimorpha quadripunctaria</i>)	se doda
		6210(*)	Polaravna suha travišča in grmiščne faze na karbonatnih tleh (<i>Festuco-Brometalia</i>) (*pomembna rastišča kukavičevk)	
		6520	Gorski ekstenzivno gojeni travniki	
		91K0	Ilirski bukovci gozdovi (<i>Fagus sylvatica</i> (Aremonio-Fagion))	
		1093*	navadni koščak (<i>Austropotamobius torrentium</i>)	se doda
		1303	mali podkovnjak (<i>Rhinolophus hipposideros</i>)	se doda
POO, pPOO	S13000123 Divja jama nad Plavmi	1310	dolgokrili netopir (<i>Miniopterus schreibersi</i>)	se doda
		8310	Jame, ki niso odprte za javnost	
		1093*	navadni koščak (<i>Austropotamobius torrentium</i>)	se doda
		8310	Jame, ki niso odprte za javnost	
		1065	travniški postavnež (<i>Euphydryas aurinia</i>)	se doda
		1071	barjanski okarček (<i>Coenonympha oedippus</i>)	se doda
POO, pPOO	S13000124 Krasnica	1078*	črtasti medvedek (<i>Callimorpha quadripunctaria</i>)	se doda
		1092	primorski koščak (<i>Austropotamobius pallipes</i>)	se doda
		4046	veliki studenčar (<i>Cordulegaster heros</i>)	
		1059	strašničin mravljiščar (<i>Maculinea teleius</i>)	
		1093*	navadni koščak (<i>Austropotamobius torrentium</i>)	se doda
		8310	Jame, ki niso odprte za javnost	
POO, pPOO	S13000125 Potok Kožbanjšček	1065	travniški postavnež (<i>Euphydryas aurinia</i>)	se doda
		1071	barjanski okarček (<i>Coenonympha oedippus</i>)	se doda
		1078*	črtasti medvedek (<i>Callimorpha quadripunctaria</i>)	se doda
		1092	primorski koščak (<i>Austropotamobius pallipes</i>)	se doda
		4046	veliki studenčar (<i>Cordulegaster heros</i>)	
		1059	strašničin mravljiščar (<i>Maculinea teleius</i>)	
POO, pPOO	S13000126 Nanoščica	1065	travniški postavnež (<i>Euphydryas aurinia</i>)	se doda
		1071	barjanski okarček (<i>Coenonympha oedippus</i>)	se doda
		1078*	črtasti medvedek (<i>Callimorpha quadripunctaria</i>)	se doda
		1092	primorski koščak (<i>Austropotamobius pallipes</i>)	se doda
		4046	veliki studenčar (<i>Cordulegaster heros</i>)	
		1059	strašničin mravljiščar (<i>Maculinea teleius</i>)	

Identifikacijska številka	Ime	Koda vrste ali HT	Vrste in habitatni tipi, za katere je posebno ohranitveno območje opredeljeno
pPOO		1060 1065 1078* 1163 1303 1305 1316 1352* 1354* 1361 3260	močvirski cekinček (<i>Lycaena dispar</i>) travniški postavnež (<i>Euphydryas aurinia</i>) črtasti medvedek (<i>Callimorpha quadripunctaria</i>) kapej (<i>Cottus gobio</i>) mali podkovnjak (<i>Rhinolophus hipposideros</i>) južni podkovnjak (<i>Rhinolophus euryale</i>) dolgonogi netopir (<i>Myotis capaccinii</i>) volk (<i>Canis lupus</i>) rjavi medved (<i>Ursus arctos</i>) navadni ris (<i>Lynx lynx</i>) Vodotoki v nižinskem in montanskem pasu z vodno vegetacijo zvez Ranuncion fluitantis in Callitricho-Batrachion
POO, pPOO	Mali vrh nad Grahovem ob Bači	6410 6510	Travniki s prevladujočo stožko (<i>Molinia</i> spp.) na karbonatnih, šotnih ali glemenomuljastih tleh (<i>Molinion caeruleae</i>) Nižinski ekstenzivno gojeni travniki (<i>Alopecurus pratensis</i> , <i>Sanguisorba officinalis</i>)
POO	se preimenuje v Mali vrh nad Grahovem ob Bači	4078 8210	kratkodlakava popkoresa (<i>Moehringia villosa</i>) Karbonatna skalnata pobočja z vegetacijo skalnih razpok
POO, pPOO	Znojile	4078 8210	kratkodlakava popkoresa (<i>Moehringia villosa</i>) Karbonatna skalnata pobočja z vegetacijo skalnih razpok
POO, pPOO	Rinža	1078* 1098 1145	črtasti medvedek (<i>Callimorpha quadripunctaria</i>) potočni piškurji (<i>Eudontomyzon</i> spp.) činklja (<i>Misgurnus fossilis</i>)

Identifikacijska številka	Ime	Koda vrste ali HT	Vrste in habitatni tipi, za katere je posebno ohranitveno območje opredeljeno	se doda se izbrše se izbrše se izbrše se izbrše se izbrše	
POO	S13000130	Kozja luknja		1167 veliki pupek (<i>Triturus carnifex</i>) 1186* človeška ribica (<i>Proteus anguinus</i>) 1352* volk (<i>Canis lupus</i>) 1354* rjavi medved (<i>Ursus arctos</i>) 1361 navadni ris (<i>Lynx lynx</i>) 4019 drobnovratnik (<i>Leptodirus hocherwardi</i>) 91E0* Obrečna vrbovja, jelševja in jesenovja (mehkolesna loka); (<i>Alnus glutinosa</i> in <i>Fraxinus excelsior</i> (Alno-Padion, Alnion incanae, Salicion albae)) 3260 Vodotoki v nižinskem in montanskem pasu z vodno vegetacijo zvez <i>Ranunculus fluitantis</i> in <i>Callitriche-Batrachion</i> 8310 Jame, ki niso odprte za javnost 91K0 Ilirski bukovci gozdovi (<i>Fagus sylvatica</i> (Aremonio-Fagion))	se izbrše se izbrše se izbrše se izbrše se izbrše
POO	S13000131	Skednevnica	se preimenuje v S13000131	1186* človeška ribica (<i>Proteus anguinus</i>) 8310 Jame, ki niso odprte za javnost 4019 drobnovratnik (<i>Leptodirus hocherwardi</i>)	
pPOO	S13000132	Peca	Skedenca nad Rajnturnom	4071 Zoisova zvončica (<i>Campanula zoysii</i>) 4060 Alpske in borealne resave 4070* Ruševje z vrstama <i>Pinus mugo</i> in <i>Rhododendron hirsutum</i> (<i>Mugo-Rhododendretum hirsutum</i>) 6150 Alpska in borealna travišča na silikatnih tleh 6170 Alpska in subalpska travišča na karbonatnih tleh 6430 Nižinske in montanske do alpske hidrofilne robne združbe z visokim steblikovjem 8120 Karbonatna melišča od montanskega do alpskega pasu (<i>Thlaspietea rotundifolii</i>)	

Identifikacijska številka	Ime	Koda vrste ali HT	Vrste in habitatni tipi, za katere je posebno ohranitveno območje opredeljeno
POO	SI3000133 Radovna most v Sr. Radovni - jez HE Vintgar	8210	Karbonatna skalinata pobočja z vegetacijo skalnih razpok
POO	SI3000134 Ajdovska peč	91K0	Ilirski bukovl gozdovi (Fagus sylvatica (Aremonio-Fagioni))
POO, pPOO	SI3000135 Raja peč	1163	kapej (Cottus gobio)
POO	SI3000136 Volta peč	8310	Jame, ki niso odprte za javnost
POO, pPOO	SI3000137 Huda luknja pri Radljah	8310	Jame, ki niso odprte za javnost
POO, pPOO	SI3000138 Pustišekova polšna	1303	mali podkovnjak (<i>Rhinolophus hipposideros</i>) se doda
		1308	širokouhi netopir (<i>Barbastella barbastellus</i>) se doda
		1310	dolgokrili netopir (<i>Miniopterus schreibersi</i>) se doda
		1323	veliki navadni netopir (<i>Myotis bechsteini</i>) se doda
		8310	Jame, ki niso odprte za javnost
POO, pPOO	SI3000138 Pustišekova polšna	1303	mali podkovnjak (<i>Rhinolophus hipposideros</i>) se doda
		1323	veliki navadni netopir (<i>Myotis bechsteini</i>) se doda
		8310	Jame, ki niso odprte za javnost
		9110	Bukovl gozdovi (Luzulo-Fagetum)
		91K0	Ilirski bukovl gozdovi (Fagus sylvatica (Aremonio-Fagioni))
POO, pPOO	SI3000139 Stržene luže	1065	travniški postavnjež (<i>Euphydryas aurinia</i>)
		1071	barjanski okarček (<i>Coenonympha oedippus</i>)
		1078*	črtasti medvedek (<i>Callimorpha quadripunctaria</i>)
POO, pPOO	SI3000140 Sentaneljska reka (Mežica)	1052	gozdni postavnjež (<i>Euphydryas maturna</i>)
		1078*	črtasti medvedek (<i>Callimorpha quadripunctaria</i>)
POO, pPOO	SI3000141 Duplica	1060	močvirski cekinček (<i>Lycaena dispar</i>)
		1071	barjanski okarček (<i>Coenonympha oedippus</i>)

Identifikacijska številka	Ime	Koda vrste ali HT	Vrste in habitatni tipi, za katere je posebno ohranitveno območje opredeljeno
POO, pPOO	S13000142 Pavlovski potok (Libanja)	1059	strašničin mravljiščar (<i>Maculinea teleius</i>)
	se preimenuje v S13000142 Libanja	1061	temni mravljiščar (<i>Maculinea nausithous</i>)
		91K0	ilirski bukovi gozdovi (<i>Fagus sylvatica</i> (Aremonio-Fagion)) se izbrše
POO	S13000143 Latež	1303	mali podkovnjak (<i>Rhinolophus hipposideros</i>)
	se preimenuje v S13000143 Čatež	1324	navadni netopir (<i>Myotis myotis</i>)
POO	S13000144 Juršinci		
POO	S13000145 Zasip		
	se združuje v S13000334 Berje - Zasip		
POO	S13000146 Velenik	91L0	ilirski hrastovo-belogabrovi gozdovi (Erythronio-Carpinion)
POO	S13000147 Boreci	1042	dristavični spreletavec (<i>Leucorrhinia pectoralis</i>)
		1078*	črtasti medvedek (<i>Callimorpha quadripunctaria</i>)
		91L0	ilirski hrastovo-belogabrovi gozdovi (Erythronio-Carpinion)
POO	S13000148 Dobrava	1078*	črtasti medvedek (<i>Callimorpha quadripunctaria</i>)
		91L0	ilirski hrastovo-belogabrovi gozdovi (Erythronio-Carpinion)
POO	S13000149 Obrež	1078*	črtasti medvedek (<i>Callimorpha quadripunctaria</i>)
		1188	nižinski urh (<i>Bombina bombina</i>) se doda
		1193	hrbski urh (<i>Bombina variegata</i>) se doda
		91E0*	Obrečna vrbovja, jelševja in jesenovja (mekolesna loka); (<i>Alnus glutinosa</i> in <i>Fraxinus excelsior</i> (Alno-Padion, Alnion incanae, Salicion albae))
		9110	Bukovi gozdovi (Luzulo-Fagetum)
		91K0	ilirski bukovi gozdovi (<i>Fagus sylvatica</i> (Aremonio-Fagion))
		91L0	ilirski hrastovo-belogabrovi gozdovi (Erythronio-Carpinion)
POO	S13000150 Središče ob Dravi - Hraščica	91L0	ilirski hrastovo-belogabrovi gozdovi (Erythronio-Carpinion)
POO	S13000151 Kozje stene pri Slivnici	4108	kranjski jeglič (<i>Primula carniolica</i>)

Identifikacijska številka	Ime	Koda vrste ali HT	Vrste in habitatni tipi, za katere je posebno ohranitveno območje opredeljeno
POO		8210	Karbonatna skalinata pobočja z vegetacijo skalnih razpok
POO	S13000152 Vodena jama	1303	mali podkovnjak (<i>Rhinolophus hipposideros</i>) se doda
POO	S13000153 Vrhek	4019	drobnovratnik (<i>Leptodirus hochenwarti</i>)
POO	S13000154 Bled - Podhom	4093	rumeni sleč (<i>Rhododendron luteum</i>)
		1903	Loeseljjeva grezovka (<i>Liparis loeselii</i>)
		6410	Travniki s prevladujočo stožko (<i>Molinia</i> spp.) na karbonatnih, šotnih ali glineno-muljastih tleh (<i>Molinia caerulea</i>)
		7210*	Karbonatna nizka barja z navadno reziko (<i>Cladium mariscus</i>) in vrstami zveze <i>Caricion davallianae</i>
		7230	Bazična nizka barja
POO, pPOO	S13000155 Sora Škofja Loka - jez Goričane	1098	potočni piškurji (<i>Eudontomyzon</i> spp.)
		1105	sulec (<i>Hucho hucho</i>)
		1122	vezdogleđ (<i>Gobio uranoscopus</i>) se doda
		1131	blistavec (<i>Leuciscus souffia</i>)
		1138	pohra (<i>Barbus meridionalis</i>)
		1146	zlata nežica (<i>Sabanejewia aurata</i>)
		1163	kapej (<i>Cottus gobio</i>)
		2533	velika nežica (<i>Cobitis elongata</i>)
		91E0*	Obrečna vrbovja, jelševja in jesenovja (mehkolesna loka); (<i>Alnus glutinosa</i> in <i>Fraxinus excelsior</i> (Alno-Padion, Alnion incanae, Salicion albae))
		3220	Alpske reke in zelnata vegetacija vzdolž njihovih bregov
		3240	Alpske reke in lesnata vegetacija s sivo vrbo (<i>Salix eleagnos</i>) vzdolž njihovih bregov
POO	S13000156 Županova jama	1303	mali podkovnjak (<i>Rhinolophus hipposideros</i>)
		4019	drobnovratnik (<i>Leptodirus hochenwarti</i>)

Identifikacijska številka	Ime	Koda vrste ali HT	Vrste in habitatni tipi, za katere je posebno ohranitveno območje opredeljeno
POO SI3000157	Bobnova jama	1186* 8310 8310	človeška ribica (<i>Proteus anguinus</i>) Jame, ki niso odprte za javnost Jame, ki niso odprte za javnost
POO, pPOO POO SI3000158 SI3000159	Babja luknja Vintarjevcec	1078* 1303 1321	črtasti medvedek (<i>Callimorpha quadripunctaria</i>) mali podkovnjak (<i>Rhinolophus hipposideros</i>) vejicati netopir (<i>Myotis emarginatus</i>) se doda
POO SI3000160	Škocjan	1014 1303 1321	ozki vrtenec (<i>Vertigo angustior</i>) mali podkovnjak (<i>Rhinolophus hipposideros</i>) vejicati netopir (<i>Myotis emarginatus</i>)
POO SI3000161	Studenec izvir - izliv v Kanomiljico	7210*	Karbonatna nizka barja z navadno reziko (<i>Claadium mariscus</i>) in vrstami zveze <i>Caricion davallianae</i>
POO SI3000162	Breg pri Mali Loki	91R0	Dinarski gozdovi rdečega bora na dolomitni podlagi (<i>Genisto-januensis-Pinetum</i>)
POO, pPOO POO SI3000164 SI3000165	Reber - borovja Medija - borovja	8210 91R0	Karbonatna skalnata pobočja z vegetacijo skalnih razpok Dinarski gozdovi rdečega bora na dolomitni podlagi (<i>Genisto-januensis-Pinetum</i>)
POO, pPOO SI3000166	Razbor	1052 1060 1065 1078* 1093* 1303 6410 6430	gozdni postavnež (<i>Euphydryas maturna</i>) močvirski cekinček (<i>Lycena dispar</i>) travniški postavnež (<i>Euphydryas aurinia</i>) črtasti medvedek (<i>Callimorpha quadripunctaria</i>) navadni koščak (<i>Austrotamobius torrentium</i>) mali podkovnjak (<i>Rhinolophus hipposideros</i>) Travniki s prevladujočo stožko (<i>Molinia</i> spp.) na karbonatnih, šotnih ali glineno-muljastih tleh (<i>Molinion caeruleae</i>) Nižinske in montanske do alpske hidrofilne robne združbe z visokim steblikovjem

Identifikacijska številka	Ime	Koda vrste ali HT	Vrste in habitatni tipi, za katere je posebno ohranitveno območje opredeljeno
POO, PPOO	S13000167 Nadiža s pritoki	7210*	Karbonatna nizka barja z navadno reziko (<i>Cladium mariscus</i>) in vrstami zveze <i>Caricion davallianae</i>
7230		9180*	Bazična nizka barja
91R0			Javorovi gozdovi (<i>Tilio-Acerion</i>) v grapah in na pobočnih gruščih
1014			Dinarski gozdovi rdečega bora na dolomitni podlagi (<i>Genisto januensis-Pinetum</i>)
1092			ozki vrtenec (<i>Vertigo angustior</i>)
1131			primorski koščak (<i>Austropotamoebius pallipes</i>)
1136			blistavec (<i>Leuciscus souffia</i>)
1137			mazenica (<i>Rutilus rubilio</i>)
1138			grba (<i>Barbus plebejus</i>)
1163			pohra (<i>Barbus meridionalis</i>)
3220			kapelj (<i>Cottus gobio</i>)
3230			Alpske reke in zelena vegetacija vzdolž njihovih bregov
3240			Alpske reke in lesnata vegetacija z vrbamami in nemiškimi strojevci (<i>Myricaria germanica</i>) vzdolž njihovih bregov
91K0			Alpske reke in lesnata vegetacija s sivo vrbo (<i>Salix eleagnos</i>) vzdolž njihovih bregov
1060			ilirski bukovi gozdovi (<i>Fagus sylvatica</i> (<i>Aremonio-Fagion</i>))
1065			močvirski cekinček (<i>Lycaena dispar</i>)
1071			travnški postavnež (<i>Euphydryas aurinia</i>)
1078*			barjanski okarček (<i>Coenonympha oedippus</i>)
1903			črtasti medvedek (<i>Callimorpha quadripunctaria</i>)
6410			Loeselijeva grezovka (<i>Liparis loeselii</i>)
			Travniki s prevladujočo stožko (<i>Molinia</i> spp.) na karbonatnih, šotnih ali glineno-muljastih tleh
POO	S13000168 Črna dolina pri Grosuplju		

Identifikacijska številka	Ime	Koda vrste ali HT	Vrste in habitatni tipi, za katere je posebno ohranitveno območje opredeljeno	
POO	S13000169	Povirje vzhodno od Bodešč	(Molinion caeruleae)	
			Bazična nizka barja	
			1093*	navadni koščak (<i>Austropotamoebius torrentium</i>) se doda
			4045	koščični škratec (<i>Coenagrion ornatum</i>)
			7210*	Karbonatna nizka barja z navadno reziko (<i>Cladium mariscus</i>) in vrstami zveze Caricion davallianae
			7220*	Lehniakotvorni izviri (Cratoneurion)
			7230	Bazična nizka barja se doda
			1014	ozki vrtenec (<i>Vertigo angustior</i>)
			1032	navadni škratec (<i>Urtica crassus</i>)
			1078*	črtasti medvedek (<i>Callimorpha quadripunctaria</i>)
1186*	človeška ribica (<i>Proteus anguinus</i>)			
1303	mali podkovnjak (<i>Rhinolophus hipposideros</i>)			
1324	navadni netopir (<i>Myotis myotis</i>)			
3260	Vodotoki v nižinskem in montanskem pasu z vodno vegetacijo zvez Ranunculion fluitantis in Callitriche-Batrachion			
8310	Jame, ki niso odprte za javnost			
POO	S13000171	Radensko polje - Viršnica	ozki vrtenec (<i>Vertigo angustior</i>)	
			1014	močvirski cekinček (<i>Lycena dispar</i>)
			1060	travniški postavnjež (<i>Euphydryas aurinia</i>)
			1065	črtasti medvedek (<i>Callimorpha quadripunctaria</i>)
			1078*	pezdirk (<i>Rhodeus sericeus amarus</i>) se izbrise
			1134	veliki pupek (<i>Triturus cristatus</i>) se doda
			1167	človeška ribica (<i>Proteus anguinus</i>)
			1186*	hrbski urh (<i>Bombina variegata</i>)
			1193	volk (<i>Canis lupus</i>)
			1352*	rjavi medved (<i>Ursus arctos</i>)
			1354*	

Identifikacijska številka	Ime	Koda vrste ali HT	Vrste in habitatni tipi, za katere je posebno ohranitveno območje opredeljeno	se izbrise
POO, pPOO	S13000172 Zgornja Drava s pritoki	1361	navadni ris (<i>Lynx lynx</i>)	se izbrise
		4019	drobnovratnik (<i>Leptodirus hochenwarti</i>)	
		3180*	Presihajoča jezera	
		6410	Travniki s prevladujočo stožko (<i>Molinia</i> spp.) na karbonatnih, šotnih ali glineno-muljastih tleh (<i>Molinion caeruleae</i>)	
		8310	Jame, ki niso odprte za javnost	
		1037	kačji potočnik (<i>Ophiogomphus cecilia</i>)	se izbrise
		1052	gozdni postavnež (<i>Euphydryas maturna</i>)	se izbrise
		1078*	črtasti medvedek (<i>Callimorpha quadripunctaria</i>)	
		1093*	navadni koščak (<i>Austropotamobius torrentium</i>)	se doda
		1159	čep (<i>Zingel zingel</i>)	
		1310	dolgokrili netopir (<i>Miniopterus schreibersi</i>)	
		1324	navadni netopir (<i>Myotis myotis</i>)	se doda
		1337	bober (<i>Castor fiber</i>)	
		4014	močvirski krešič (<i>Carabus variolosus</i>)	
POO	S13000173 Bloščica	9110	Bukovi gozdovi (<i>Luzulo-Fagetum</i>)	
		9180*	Javorovi gozdovi (<i>Tilio-Acerion</i>) v grapah in na pobočnih gruščih	
		1014	ozki vrtenec (<i>Vertigo angustior</i>)	
		1059	strašničin mravljiščar (<i>Maculinea teleius</i>)	
		1065	travniki postavnež (<i>Euphydryas aurinia</i>)	
		1078*	črtasti medvedek (<i>Callimorpha quadripunctaria</i>)	
		1093*	navadni koščak (<i>Austropotamobius torrentium</i>)	se doda
		1167	veliki pupek (<i>Triturus carnifex</i>)	se doda
		1193	hribski urh (<i>Bombina variegata</i>)	se doda
		1303	mali podkovnjak (<i>Rhinolophus hipposideros</i>)	se doda
		1352*	volk (<i>Canis lupus</i>)	se izbrise

Identifikacijska številka	Ime	Koda vrste ali HT	Vrste in habitatni tipi, za katere je posebno ohranitveno območje opredeljeno	se izbrši se izbrši se doda se doda
		1354*	rjavi medved (<i>Ursus arctos</i>)	se izbrši
		1361	navadni ris (<i>Lynx lynx</i>)	se izbrši
		1393	(<i>Drepanocladus vernicosus</i>)	se doda
		4045	koščični škratec (<i>Coenagrion ornatum</i>)	
		6210(*)	Polaravna suha travišča in grmiščne faze na karbonatnih tleh (Festuco-Brometalia) (*pomembna rastišča kukavičevk)	se doda
		6410	Travniki s prevladujočo stožko (Molinia spp.) na karbonatnih, šotnih ali glineno-muljastih tleh (Molinion caeruleae)	
		6430	Nižinske in montanske do alpinske hidrofilne robne združbe z visokim steblikovjem	se izbrši
		6510	Nižinski ekstenzivno gojeni travniki (Alopecurus pratensis, Sanguisorba officinalis)	
		7140	Prehodna barja	
		7230	Bazična nizka barja	
		1078*	črtasti medvedek (<i>Callimorpha quadripunctaria</i>)	
		1186*	človeška ribica (<i>Proteus anguinus</i>)	
		8310	Jame, ki niso odprte za javnost	
		1032	navadni škrček (<i>Unio crassus</i>)	
		1098	potočni piškurji (<i>Eudontomyzon</i> spp.)	
		1105	sulec (<i>Hucho hucho</i>)	
		1114	platnica (<i>Rutilus rutilus</i>)	
		1122	zvezdogled (<i>Gobio uranoscopus</i>)	
		1134	pezdirk (<i>Rhodeus sericeus amarus</i>)	
		1138	pohra (<i>Barbus meridionalis</i>)	
		1141	pegunica (<i>Chalcalburnus chalcoides</i>)	se doda
		1146	zlata nežica (<i>Sabanejewia aurata</i>)	
		1149	navadna nežica (<i>Cobitis taenia</i>)	se doda
POO	S13000174	Mrzla jama pri Prestranku		
POO, pPOO	S13000175	Kolpa		

Identifikacijska številka	Ime	Koda vrste ali HT	Vrste in habitatni tipi, za katere je posebno ohranitveno območje opredeljeno
POO, pPOO	S13000176 Bistriški jarek	1160	upiravec (<i>Zingel streber</i>)
		1163	kapelj (<i>Cottus gobio</i>)
		1220	močvirnska sklednica (<i>Emys orbicularis</i>)
		1355	vidra (<i>Lutra lutra</i>)
		2511	Kaslerjev globoček (<i>Gobio kessleri</i>)
		2533	velika nežica (<i>Cobitis elongata</i>)
		3260	Vodotoki v nižinskem in montanskem pasu z vodno vegetacijo zvez <i>Ranuncion fluitantis</i> in <i>Callitriche-Batrachion</i>
		8310	Jame, ki niso odprte za javnost
		91L0	Ilirski hrastovo-belogabrovi gozdovi (<i>Erythronio-Carpinion</i>)
		1093*	navadni koščak (<i>Austropotamobius torrentium</i>)
POO	S13000177 Poiskava	4066	nepravi sršaj (<i>Asplenium adnigrinum</i>)
POO, pPOO	S13000179 Veliko bukovje	1078*	črtasti medvedek (<i>Callimorpha quadripunctaria</i>)
		4036	veliki frotavček (<i>Leptidea morsei</i>)
		91L0	Ilirski hrastovo-belogabrovi gozdovi (<i>Erythronio-Carpinion</i>)
POO	S13000180 Rodine	1303	mali podkovnjak (<i>Rhinolophus hipposideros</i>)
		91K0	Ilirski bukovi gozdovi (<i>Fagus sylvatica</i> (<i>Aremonio-Fagion</i>))
POO, pPOO	S13000181 Kum	1037	kačji potočnik (<i>Ophiogomphus cecilia</i>)
		1065	travniški postavnež (<i>Euphydryas aurinia</i>)
		1078*	črtasti medvedek (<i>Callimorpha quadripunctaria</i>)
		1087*	alpski kozliček (<i>Rosalia alpina</i>)
		1089	bukov kozliček (<i>Morimus funereus</i>)
		1093*	navadni koščak (<i>Austropotamobius torrentium</i>)
		1303	mali podkovnjak (<i>Rhinolophus hipposideros</i>)

Identifikacijska številka	Ime	Koda vrste ali HT	Vrste in habitatni tipi, za katere je posebno ohranitveno območje opredeljeno	se doda
POO, pPOO	Velka s Silviškim potokom in Lahinski potok	1324	navadni netopir (<i>Myotis myotis</i>)	
		4014	močvirski krešič (<i>Carabus variolosus</i>)	
		4068	navadna obročnica (<i>Adenophora liliifolia</i>)	
		6210(*)	Poharavna suha travišča in grmiščne faze na karbonatnih tleh (<i>Festuco-Brometalia</i>) (*pomembna rastišča kukavičevk)	
		9110	Bukovi gozdovi (<i>Luzulo-Fagetum</i>)	
		9180*	Javorovi gozdovi (<i>Tilio-Acerion</i>) v grapah in na pobočnih gruščih	
		91K0	Ilirski bukovci gozdovi (<i>Fagus sylvatica</i> (Aremonio-Fagion))	
		91R0	Dinarski gozdovi rdečega bora na dolomitni podlagi (<i>Genisto-januensis-Pinetum</i>)	
		1093*	navadni koščak (<i>Austropotamobius torrentium</i>)	
		1303	mali podkovnjak (<i>Rhinolophus hipposideros</i>)	
POO	Polšnik	91K0	ilirski bukovci gozdovi (<i>Fagus sylvatica</i> (Aremonio-Fagion))	
		1303	mali podkovnjak (<i>Rhinolophus hipposideros</i>)	
		1321	vejicati netopir (<i>Myotis emarginatus</i>)	
		91K0	ilirski bukovci gozdovi (<i>Fagus sylvatica</i> (Aremonio-Fagion))	
POO	Zgornja Jablanica	4019	drobnovratnik (<i>Leptodirus hochenwardi</i>)	
		91K0	ilirski bukovci gozdovi (<i>Fagus sylvatica</i> (Aremonio-Fagion))	
POO	Koprivnica	1304	veliki podkovnjak (<i>Rhinolophus ferrumequinum</i>)	se izbrši
		8310	Jame, ki niso odprte za javnost	
POO	Slugova jama	1186*	človeška ribica (<i>Proteus anguinus</i>)	
		8310	Jame, ki niso odprte za javnost	
		91L0	Ilirski hrastovo-belogabrovi gozdovi (<i>Erythronio-</i>	se

Identifikacijska številka	Ime	Koda vrste ali HT	Vrste in habitatni tipi, za katere je posebno ohranitveno območje opredeljeno	izbríše
POO	Ajdovska planota	1078*	Carpinion)	izbríše
		1186*	črtasti medvedek (<i>Callimorpha quadripunctaria</i>)	
		1304	človeška ribica (<i>Proteus anguinus</i>)	
		1321	veliki podkovnjak (<i>Rhinolophus ferrumequinum</i>)	se doda
		1324	vejicati netopir (<i>Myotis emarginatus</i>)	
		1354*	navadni netopir (<i>Myotis myotis</i>)	
		4019	rjavi medved (<i>Ursus arctos</i>)	
		8310	drobnovratnik (<i>Leptodirus hochenwarti</i>)	
		91K0	Jame, ki niso odprte za javnost	
			Ilirski bukovi gozdovi (<i>Fagus sylvatica</i> (Aremonio-Fagion))	
POO	Žejna dolina	1078*	črtasti medvedek (<i>Callimorpha quadripunctaria</i>)	
		1093*	navadni koščak (<i>Austropotamobius torrentium</i>)	se doda
		1193	hribski urh (<i>Bombina variegata</i>)	
		1903	Loeseljeva grezovka (<i>Liparis loeselii</i>)	
		6410	Travniki s prevladujočo stožko (<i>Molinia</i> spp.) na karbonatnih, šotnih ali glineno-muljastih tleh (Molinion caeruleae)	
		7230	Bazična nizka barja	
		1078*	črtasti medvedek (<i>Callimorpha quadripunctaria</i>)	se izbríše
		1088	strgoš (<i>Cerambyx cerdo</i>)	se doda
		1093*	navadni koščak (<i>Austropotamobius torrentium</i>)	se doda
		1304	veliki podkovnjak (<i>Rhinolophus ferrumequinum</i>)	se doda
		1305	južni podkovnjak (<i>Rhinolophus euryale</i>)	
1032	navadni škržek (<i>Unio crassus</i>)	se doda		
POO, pPOO	se preimenuje v Radulja	1078*	črtasti medvedek (<i>Callimorpha quadripunctaria</i>)	se doda
		1093*	navadni koščak (<i>Austropotamobius torrentium</i>)	se doda
		1098	potočni piškurji (<i>Eudontomyzon</i> spp.)	se doda
		1131	blistavec (<i>Leuciscus souffia</i>)	se doda
POO	Ajdovska jama	1078*	črtasti medvedek (<i>Callimorpha quadripunctaria</i>)	se izbríše
		1088	strgoš (<i>Cerambyx cerdo</i>)	se doda
		1093*	navadni koščak (<i>Austropotamobius torrentium</i>)	se doda
		1304	veliki podkovnjak (<i>Rhinolophus ferrumequinum</i>)	se doda
		1305	južni podkovnjak (<i>Rhinolophus euryale</i>)	
		1032	navadni škržek (<i>Unio crassus</i>)	se doda
		1078*	črtasti medvedek (<i>Callimorpha quadripunctaria</i>)	se doda
		1093*	navadni koščak (<i>Austropotamobius torrentium</i>)	se doda
		1098	potočni piškurji (<i>Eudontomyzon</i> spp.)	se doda
		1131	blistavec (<i>Leuciscus souffia</i>)	se doda
		1032	Radulja s pritoki	

Identifikacijska številka	Ime	Koda vrste ali HT	Vrste in habitatni tipi, za katere je posebno ohranitveno območje opredeljeno	
POO	Radgonsko - Kapeške Gorice	1134	pezdirk (<i>Rhodeus sericeus amarus</i>)	se doda
		1138	pohra (<i>Barbus meridionalis</i>)	se doda
		1146	zlata nežica (<i>Sabanejewia aurata</i>)	se doda
		1149	navadna nežica (<i>Cobitis taenia</i>)	se doda
		1163	kapelj (<i>Cottus gobio</i>)	
		1305	južni podkovnjak (<i>Rhinolophus euryale</i>)	
		1310	dolgokrili netopir (<i>Miniopterus schreibersi</i>)	se doda
		1324	navadni netopir (<i>Myotis myotis</i>)	
		1355	vidra (<i>Lutra lutra</i>)	
		2533	velika nežica (<i>Cobitis elongata</i>)	se doda
		8310	Jame, ki niso odprte za javnost	
		1078*	črtasti medvedek (<i>Callimorpha quadripunctaria</i>)	
		4014	močvirski krešič (<i>Carabus variolosus</i>)	
		9110	Bukovi gozdovi (Luzulo-Fagetum)	
91L0	Ilirski hrastovo-belogabrovi gozdovi (Erythronio-Carpinion)			
POO	Dole pri Litiji	1303	mali podkovnjak (<i>Rhinolophus hipposideros</i>)	
		91K0	Ilirski bukovi gozdovi (Fagus sylvatica (Aremonio-Fagion))	
		91R0	Dinarski gozdovi rdečega bora na dolomitni podlagi (Genisto-januensis-Pinetum)	
		1078*	črtasti medvedek (<i>Callimorpha quadripunctaria</i>)	se izbrše
pPOO	Breginjski Stol	4096	močvirski meček (<i>Glaucolus palustris</i>)	se doda
		4070*	Ruševe z vrstama Pinus mugo in Rhododendron hirsutum (Mugo-Rhododendretum hirsutum)	
		5130	Sestoji navadnega brina (<i>Juniperus communis</i>) na suhih traviščih na karbonatih	se doda
		6170	Alpinska in subalpinska travišča na karbonatnih tleh	se doda
		6210(*)	Poharavna suha travišča in grmiščne faze na	se doda

Identifikacijska številka	Ime	Koda vrste ali HT	Vrste in habitatni tipi, za katere je posebno ohranitveno območje opredeljeno
POO	Slavinski Ravnik		karbonatnih tleh (<i>Festuco-Brometalia</i>) (*pomembna rastišča kukavičevk)
		6430	Nižinske in montanske do alpinske hidrofilne robne združbe z visokim stabilkovjem
		6520	Gorski ekstenzivno gojeni travniki
		8160*	Srednjeevropska karbonatna melišča v submontanskem in montanskem pasu
		8210	Karbonatna skalnata pobočja z vegetacijo skalnih razpok
		91K0	Ilirski bukovi gozdovi (<i>Fagus sylvatica</i> (Aremonio-Fagion))
		1078*	črtasti medvedek (<i>Callimorpha quadripunctaria</i>)
		4019	drobnovratnik (<i>Leptodirus hochenwarti</i>)
		8310	Jame, ki niso odprte za javnost
		91K0	Ilirski bukovi gozdovi (<i>Fagus sylvatica</i> (Aremonio-Fagion))
POO	Lijak	1071	barjanski okarček (<i>Coenonympha oedippus</i>)
		1078*	črtasti medvedek (<i>Callimorpha quadripunctaria</i>)
		1137	grba (<i>Barbus plebejus</i>)
		8160*	Srednjeevropska karbonatna melišča v submontanskem in montanskem pasu
		9340	Gozdovi s prevladujočima vrstama <i>Quercus ilex</i> in <i>Quercus rotundifolia</i>
		6410	Travniki s prevladujočo stožko (<i>Molinia</i> spp.) na karbonatnih, šotnih ali glineno-muljastih tleh (<i>Molinion caeruleae</i>)
POO	Nakejska Sava	7140	Prehodna barja
		1078*	črtasti medvedek (<i>Callimorpha quadripunctaria</i>)
		1105	sulec (<i>Hucho hucho</i>)
		1163	kapelj (<i>Cottus gobio</i>)

Identifikacijska številka	Ime	Koda vrste ali HT	Vrste in habitatni tipi, za katere je posebno ohranitveno območje opredeljeno
POO	Vir pri Stični	91E0*	Obrečna vrbovja, jelševja in jesenovja (mekolesna loka); (<i>Alnus glutinosa</i> in <i>Fraxinus excelsior</i> (<i>Alno-Padion</i> , <i>Alnion incanae</i> , <i>Salicion albae</i>))
POO	Kompoljska jama - Potiskavec	3220	Alpske reke in zelnata vegetacija vzdolž njihovih bregov
POO	Globočec	3230	Alpske reke in lesnata vegetacija z vrkami in nemškim strojencem (<i>Myricaria germanica</i>) vzdolž njihovih bregov
POO	Kandriše	3240	Alpske reke in lesnata vegetacija s sivo vrbo (<i>Salix eleagnos</i>) vzdolž njihovih bregov
POO	Kandriše	91L0	Ilirski hrastovo-belogabrovi gozdovi (<i>Erythronio-Carpinion</i>)
POO	Kandriše	1186*	človeška ribica (<i>Proteus anguinus</i>)
POO	Kandriše	8310	Jame, ki niso odprte za javnost
POO	Kandriše	1078*	črtasti medvedek (<i>Callimorpha quadripunctaria</i>)
POO	Kandriše	1186*	človeška ribica (<i>Proteus anguinus</i>)
POO	Kandriše	8310	Jame, ki niso odprte za javnost
POO	Kandriše	1078*	črtasti medvedek (<i>Callimorpha quadripunctaria</i>)
POO	Kandriše	1186*	človeška ribica (<i>Proteus anguinus</i>)
POO	Kandriše	8310	Jame, ki niso odprte za javnost
POO, pPOO	Kandriše	1078*	črtasti medvedek (<i>Callimorpha quadripunctaria</i>)
POO, pPOO	Kandriše	1093*	navadni koščak (<i>Austropotamoebius torrentium</i>)
POO, pPOO	Kandriše	1098	potočni piškurji (<i>Eudontornyzon</i> spp.)
POO, pPOO	Kandriše	1303	mali podkovnjak (<i>Rhinolophus hipposideros</i>)
POO, pPOO	Kandriše	91K0	ilirski bukovni gozdovi (<i>Fagus sylvatica</i> (<i>Aremonio-Fagion</i>))
POO, pPOO	Kandriše	91L0	ilirski hrastovo-belogabrovi gozdovi (<i>Erythronio-Carpinion</i>)
POO, pPOO	Kandriše	1014	ozki vrtenec (<i>Vertigo angustior</i>)

Identifikacijska številka	Ime	Koda vrste ali HT	Vrste in habitatni tipi, za katere je posebno ohranitveno območje opredeljeno
		1078*	črtasti medvedek (<i>Callimorpha quadripunctaria</i>)
		1093*	navadni koščak (<i>Austropotamobius torrentium</i>)
		1303	mali podkovnjak (<i>Rhinolophus hipposideros</i>)
		1308	širokouhi netopir (<i>Barbastella barbastellus</i>)
		3220	Alpske reke in zeltnata vegetacija vzdolž njihovih bregov
		3230	Alpske reke in lesnata vegetacija z vrhami in nemškimi strojvcem (<i>Myricaria germanica</i>) vzdolž njihovih bregov
		3240	Alpske reke in lesnata vegetacija s sivo vrbo (<i>Salix eleagnos</i>) vzdolž njihovih bregov
		8310	Jame, ki niso odprte za javnost
POO	SI3000207 Podpeška jama	1186*	človeška ribica (<i>Proteus anguinus</i>)
		8310	Jame, ki niso odprte za javnost
POO, pPOO	SI3000208 Šimenkova jama	1303	mali podkovnjak (<i>Rhinolophus hipposideros</i>)
		1321	vejicati netopir (<i>Myotis emarginatus</i>)
		8310	Jame, ki niso odprte za javnost
POO	SI3000209 Jama pod Srnogodnico	8310	Jame, ki niso odprte za javnost
POO, pPOO	SI3000210 Lastitijiva luknja	1093*	navadni koščak (<i>Austropotamobius torrentium</i>)
	se preimenuje v SI3000210 Časitijiva luknja	8310	Jame, ki niso odprte za javnost
POO, pPOO	SI3000211 Jama na Pucovem kuclu	1093*	navadni koščak (<i>Austropotamobius torrentium</i>)
		1303	mali podkovnjak (<i>Rhinolophus hipposideros</i>)
		8310	Jame, ki niso odprte za javnost
POO, pPOO	SI3000212 Slovenska Istra	1014	ozki vrtenec (<i>Vertigo angustior</i>)
		1065	travniški postavnež (<i>Euphydryas aurinia</i>)
		1071	barjanski okarček (<i>Coenonympha oedippus</i>)
		1074	hromi volnoritec (<i>Eriogaster catax</i>)
		1078*	črtasti medvedek (<i>Callimorpha quadripunctaria</i>)

se doda

se doda

se

se izbriše

se doda

se doda

se

se izbriše

se

se izbriše

Identifikacijska številka	Ime	Koda vrste ali HT	Vrste in habitatni tipi, za katere je posebno ohranitveno območje opredeljeno	
		1083	rogač (<i>Lucanus cervus</i>)	se doda
		1088	strigoš (<i>Cerambyx cerdo</i>)	se doda
		1092	primorski koščak (<i>Austropotamobius pallipes</i>)	
		1137	grba (<i>Barbus plebejus</i>)	
		1167	veliki pupek (<i>Triturus carnifex</i>)	
		1193	hibski urh (<i>Bombina variegata</i>)	
		1215	laška žaba (<i>Rana latastei</i>)	se doda
		1220	močvirska sklednica (<i>Emys orbicularis</i>)	
		1279	progasti gož (<i>Elaphe quatuorlineata</i>)	
		1714	Marchesetijeva smetlika (<i>Euphrasia marchesetii</i>)	se doda
		4033	kraški zmrljkar (<i>Erannis ankeraria</i>)	se izbršiše
		4046	veliki studenčar (<i>Cordulegaster heros</i>)	se doda
		4104	jadranska smrdljiva kukavica (<i>Himantoglossum adriaticum</i>)	
		5130	Sestoji navadnega brina (<i>Juniperus communis</i>) na suhih traviščih na karbonatih	
		6410	Travniki s prevladujočo stožko (<i>Molinia</i> spp.) na karbonatih, šotnih ali glineno-muljastih tleh (Molinion caeruleae)	
		7220*	Lehnjakotvorni izviri (Cratoneurion)	
		8210	Karbonatna skalnata pobočja z vegetacijo skalnih razpok	se izbršiše
		9340	Gozdovi s prevladujočima vrstama <i>Quercus ilex</i> in <i>Quercus rotundifolia</i>	
		62A0	Vzhodna submediteranska suha travišča (<i>Scorzoneretalia villosae</i>)	
POO	S13000213	Volčke	navadni škržek (<i>Urio crassus</i>)	se doda
		1059	strašničen mravljiščar (<i>Maculinea teleius</i>)	
		1060	močvirski cekinček (<i>Lycaena dispar</i>)	
		1061	temni mravljiščar (<i>Maculinea nausithous</i>)	

Identifikacijska številka	Ime	Koda vrste ali HT	Vrste in habitatni tipi, za katere je posebno ohranitveno območje opredeljeno
POO	Ličenca pri Poljčanah	1098	potočni piškurji (<i>Eudontomyzon</i> spp.)
		6410	Travniki s prevladujočo stožko (<i>Molinia</i> spp.) na karbonatnih, šotnih ali glineno-muljastih tleh (<i>Molinion caeruleae</i>)
		6510	Nižinski ekstenzivno gojeni travniki (<i>Alopecurus pratensis</i> , <i>Sanguisorba officinalis</i>)
		1032	navadni škrček (<i>Unio crassus</i>)
		1042	dristavični spreletavec (<i>Leucorrhinia pectoralis</i>)
		1059	strašničin mravljiščar (<i>Maculinea teleius</i>)
		1060	močvirski cekinček (<i>Lycæna dispar</i>)
		1061	temni mravljiščar (<i>Maculinea nausithous</i>)
		1065	travniški postavnež (<i>Euphydryas aurinia</i>)
		1078*	črtasti medvedek (<i>Callimorpha quadripunctaria</i>)
		1083	rogač (<i>Lucanus cervus</i>)
		1193	hrbski urh (<i>Bombina variegata</i>)
		4014	močvirski krešič (<i>Carabus variolosus</i>)
		4046	veliki studenčar (<i>Cordulegaster heros</i>)
		91E0*	Obrečna vrbovja, jelševja in jesenovja (mekolesna loka); (<i>Alnus glutinosa</i> in <i>Fraxinus excelsior</i> (Alno-Padion, Alnion incanae, Salicion albae))
		3150	Naravna evtrofna jezera z vodno vegetacijo zvez
		9110	Magnotamion ali Hydrocharition
91L0	Bukovi gozdovi (<i>Luzulo-Fagetum</i>)		
POO, pPOO	Mura	1037	ilirski hrastovo-belogabrovi gozdovi (<i>Erythronium-Carpinion</i>)
		1037	kačji potočnik (<i>Ophiogomphus cecilia</i>)
		1042	dristavični spreletavec (<i>Leucorrhinia pectoralis</i>)
		1059	strašničin mravljiščar (<i>Maculinea teleius</i>)
1060	močvirski cekinček (<i>Lycæna dispar</i>)		

Identifikacijska številka	Ime vrste ali HT	Vrste in habitatni tipi, za katere je posebno ohranitveno območje opredeljeno	Koda vrste ali HT	
		temni mravljščar (<i>Maculinea nausithous</i>)	1061	
		travniški postavnež (<i>Euphydryas aurinia</i>)	1065	se doda
		črtasti medvedek (<i>Callimorpha quadripunctaria</i>)	1078*	
		ovratniški plavač (<i>Graphoderus bilineatus</i>)	1082	se doda
		rogač (<i>Lucanus cervus</i>)	1083	
		škrlatni kukuj (<i>Cucujus cinnaberinus</i>)	1086	se doda
		strigoš (<i>Cerambyx cerdo</i>)	1088	
		navadni koščak (<i>Austropotamobius torrentium</i>)	1093*	se doda
		potočni piškurji (<i>Eudontomyzon</i> spp.)	1098	se doda
		zvezdogled (<i>Gobio uranoscopus</i>)	1122	se doda
		beloplavuti globoček (<i>Gobio albipinnatus</i>)	1124	se doda
		bolen (<i>Aspius aspius</i>)	1130	
		pezdirk (<i>Rhodeus sericeus amarus</i>)	1134	
		činklja (<i>Misgurnus fossilis</i>)	1145	
		navadna nežica (<i>Cobitis taenia</i>)	1149	
		smrkež (<i>Gymnocephalus schraetzer</i>)	1157	se doda
		čep (<i>Zingel zingel</i>)	1159	se doda
		upiravec (<i>Zingel streber</i>)	1160	
		veliki pupek (<i>Triturus carnifex</i>)	1167	
		nižinski urh (<i>Bombina bombina</i>)	1188	
		hribski urh (<i>Bombina variegata</i>)	1193	se doda
		močvirska sklednica (<i>Emys orbicularis</i>)	1220	
		navadni netopir (<i>Myotis myotis</i>)	1324	se doda
		bober (<i>Castor fiber</i>)	1337	se doda
		vidra (<i>Lutra lutra</i>)	1355	
		panonski pupek (<i>Triturus dobrogicus</i>)	1993	se doda
		velika senčica (<i>Umbra krameri</i>)	2011	
		Kaslerjev globoček (<i>Gobio kessleri</i>)	2511	se doda
		sabljarica (<i>Pelecus cultratus</i>)	2522	

Identifikacijska številka	Ime	Koda vrste ali HT	Vrste in habitatni tipi, za katere je posebno ohranitveno območje opredeljeno	
		4014	močvirski kresič (<i>Carabus variolosus</i>)	se doda
		4046	veliki studenčar (<i>Cordulegaster heros</i>)	se doda
		4056	drobni svitek (<i>Anisus vorticulus</i>)	
		91E0*	Obrečna vrbovja, jelševja in jesenovja (mekholesna loka); (<i>Ainus glutinosa</i> in <i>Fraxinus excelsior</i> (Alno-Padion, <i>Alnion incanae</i> , <i>Salicion albae</i>))	
		3150	Naravna evtrofna jezera z vodno vegetacijo zvez	
		3260	Magnopotamion ali <i>Hydrocharition</i>	
			Vodotoki v nižinskem in montanskem pasu z vodno vegetacijo zvez <i>Ranuncullion fluitantis</i> in <i>Callitriche-Batrachion</i>	
		3270	Reke z muljastimi obrežji z vegetacijo zvez	
			<i>Chenopodion rubri</i> p.p. in <i>Bidention</i> p.p.	
		6410	Travniki s prevladujočo stožko (<i>Molinia</i> spp.) na karbonatnih, šotnih ali glineno-muljastih tleh (<i>Molinion caeruleae</i>)	
		6430	Nižinske in montanske do alpinske hidrofilne robne združbe z visokim stebilkovjem	
		6510	Nižinski ekstenzivno gojeni travniki (<i>Alopecurus pratensis</i> , <i>Sanguisorba officinalis</i>)	
		91F0	Obrečni hrastovo-jesenovo-brestovi gozdovi (<i>Quercus robur</i> , <i>Ulmus laevis</i> in <i>Ulmus minor</i> , <i>Fraxinus excelsior</i> ali <i>Fraxinus angustifolia</i> , vzdolž velikih rek (<i>Ulmion minoris</i>))	se doda
		91L0	Ilirski hrastovo-belogabrovi gozdovi (<i>Erythronio-Carpinion</i>)	
POO, pPOO	S13000216 Barbarski potok s pritoki	1078*	črtasti medvedek (<i>Callimorpha quadripunctaria</i>)	
		1093*	navadni koščak (<i>Austropotamobius torrentium</i>)	
POO	S13000217 Dravinja pri Pojčcanah se združuje v Dravinja s pritoki	6110*	Skalna travišča na bazičnih tleh (<i>Alyso-Sedion albi</i>)	se izbrise
POO	S13000219 Grad Brdo - Preddvor	1014	ozki vrtenec (<i>Vertigo angustior</i>)	

Identifikacijska številka	Ime	Koda vrste ali HT	Vrste in habitatni tipi, za katere je posebno ohranitveno območje opredeljeno	
POO, pPOO	Drava	1060	močvirski cekinček (<i>Lycaena dispar</i>)	
		1078*	črtasti medvedek (<i>Callimorpha quadripunctaria</i>)	se doda
		1093*	navadni koščak (<i>Austropotamobius torrentium</i>)	
		1303	mali podkovnjak (<i>Rhinolophus hipposideros</i>)	
		1037	kačji potočnik (<i>Ophiogomphus cecilia</i>)	
		1078*	črtasti medvedek (<i>Callimorpha quadripunctaria</i>)	se doda
		1086	škritatni kukuj (<i>Cucujus cinnaberinus</i>)	se doda
		1122	zvezdogled (<i>Gobio uranoscopus</i>)	se doda
		1124	beloplavuti globoček (<i>Gobio alpinus</i>)	
		1130	bolen (<i>Aspius aspius</i>)	
		1134	pezdirk (<i>Rhodeus sericeus amarus</i>)	se doda
		1149	navadna nežica (<i>Cobitis taenia</i>)	se doda
		1160	upiravec (<i>Zingel streber</i>)	se doda
		1163	kapelj (<i>Cottus gobio</i>)	
		1167	veliki pupek (<i>Triturus carnifex</i>)	se doda
		1193	hribski urh (<i>Bombina variegata</i>)	se doda
		1220	močvirska sklednica (<i>Erythronium</i>)	
		1304	veliki podkovnjak (<i>Rhinolophus ferrumequinum</i>)	
		1321	vejicati netopir (<i>Myotis emarginatus</i>)	
		1337	bober (<i>Castor fiber</i>)	se doda
		1355	vidra (<i>Lutra lutra</i>)	
		1614	plazeča zelena (<i>Apium repens</i>)	
		2011	velika senčica (<i>Umbra krameri</i>)	
		2555	grbasti okun (<i>Gymnocephalus baloni</i>)	
		4014	močvirski krešč (<i>Carabus variolosus</i>)	
		4045	koščični škratec (<i>Coenagrion ornatum</i>)	
91E0*	Obrečna vrbovja, jelševja in jesenovja (mehkolesna loka); (<i>Alnus glutinosa</i> in <i>Fraxinus excelsior</i> (Alno-Padion, Alnion incanae, Salicion albae))			

Identifikacijska številka	Koda vrste ali HT	Vrste in habitatni tipi, za katere je posebno ohranitveno območje opredeljeno	
	3150	Naravna evtrofna jezera z vodno vegetacijo zvez	
		Magnopotamion ali Hydrocharition	
	3260	Vodotoki v nižinskem in montanskem pasu z vodno vegetacijo zvez Ranunculion fluitantis in Callitriche-Batrachion	
	3270	Reke z muljastimi obrežji z vegetacijo zvez	
		Chenopodion rubri p.p. in Bidenton p.p.	
	6110*	Skalna travišča na bazičnih tleh (Alyso-Sedion albi)	
	6210(*)	Polaravna suha travišča in grmiščne faze na karbonatnih tleh (Festuco-Brometalia) (*pomembna rastišča kukavičevk)	
	6430	Nižinske in montanske do alpinske hidrofilne robne združbe z visokim steblikovjem	se doda
	91F0	Obrečni hrastovo-jesenovo-brestovi gozdovi (<i>Quercus robur</i> , <i>Ulmus laevis</i> in <i>Ulmus minor</i> , <i>Fraxinus excelsior</i> ali <i>Fraxinus angustifolia</i>), vzdolž velikih rek (<i>Ulmion minoris</i>)	se doda
	91L0	Ilirski hrastovo-belogabrovi gozdovi (<i>Erythronio-Carpinion</i>)	
POO	1014	ozki vrtenec (<i>Vertigo angustior</i>)	se doda
	1032	navadni škrižek (<i>Unio crassus</i>)	
	1052	gozdni postavnež (<i>Euphydryas maturna</i>)	se izbriše
	1059	strašničn mravljiščar (<i>Maculinea teleius</i>)	
	1060	močvirski cekinček (<i>Lycæna dispar</i>)	
	1061	temni mravljiščar (<i>Maculinea nausithous</i>)	
	1065	travniški postavnež (<i>Euphydryas aurinia</i>)	
	1078*	črtasti medvedek (<i>Callimorpha quadripunctaria</i>)	
	1083	rogač (<i>Lucanus cervus</i>)	
	1084*	puščavnik (<i>Osmoderma eremita</i>)	se doda

Koda vrste ali HT	Vrste in habitatni tipi, za katere je posebno ohranitveno območje opredeljeno	se doda
1086	škriatni kukuj (<i>Cucujus cinnaberinus</i>)	se doda
1098	potočni piškunji (<i>Eudontomyzon</i> spp.)	
1134	pezdirk (<i>Rhodeus sericeus amarus</i>)	
1149	navadna nežica (<i>Cobitis taenia</i>)	se doda
1167	veliki pupek (<i>Triturus carnifex</i>)	
1193	hribski urh (<i>Bombina variegata</i>)	
1303	mali podkovnjak (<i>Rhinolophus hipposideros</i>)	
1308	širokouhi netopir (<i>Barbastella barbastellus</i>)	se doda
1310	dolgokrilni netopir (<i>Miniopterus schreibersii</i>)	
1323	veliki navadni netopir (<i>Myotis bechsteini</i>)	se doda
1324	navadni netopir (<i>Myotis myotis</i>)	
1355	vidra (<i>Lutra lutra</i>)	
4014	močvirski krešič (<i>Carabus variolosus</i>)	se doda
4030	bakreni senožetnik (<i>Colias myrmidone</i>)	
4046	veliki studenčar (<i>Cordulegaster heros</i>)	
91E0*	Obrečna vrbovja, jelševja in jesenovja (mehkolesna loka); (<i>Alnus glutinosa</i> in <i>Fraxinus excelsior</i> (Alno-Padion, Alhion incanae, <i>Salicion albae</i>))	
3130	Oligotrofne do mezotrofne stoječe vode z amfibijskimi združbami razredov Litorelletea uniflorae in/ali Isoëto-Nanojuncetea	
6210(*)	Polnaravna suha travišča in grmiščne faze na karbonatnih tleh (<i>Festuco-Brometalia</i>) (*pomembna rastišča kukavičevk)	
6410	Travniki s prevladujočo stožko (<i>Molinia</i> spp.) na karbonatnih, šotnih ali glisteno-muljastih tleh (<i>Molinion caeruleae</i>)	
6510	Nižinski ekstenzivno gojeni travniki (<i>Alopecurus pratensis</i> , <i>Sanguisorba officinalis</i>)	
9110	Bukovi gozdovi (<i>Luzulo-Fagetum</i>)	

Identifikacijska številka	Ime	Koda vrste ali HT	Vrste in habitatni tipi, za katere je posebno ohranitveno območje opredeljeno
POO S13000222	Zabiče	91L0	ilirski hrastovo-belogabrovi gozdovi (Erythronio-Carpinion)
		1078*	črtasti medvedek (<i>Callimorpha quadripunctaria</i>)
		1092	primorski koščak (<i>Austropotamobius pallipes</i>)
		1138	pohra (<i>Barbus meridionalis</i>)
		91E0*	Obrečna vrbovja, jelševja in jesenovja (mekholesna loka); (Alnus glutinosa in Fraxinus excelsior (Alno-Padion, Alnion incanae, Salicion albae))
		9110	Bukovi gozdovi (Luzulo-Fagetum)
		91L0	ilirski hrastovo-belogabrovi gozdovi (Erythronio-Carpinion)
		1059	strašničin mravljiščar (<i>Maculinea teiellus</i>)
		1092	primorski koščak (<i>Austropotamobius pallipes</i>)
		1137	grba (<i>Barbus plebejus</i>)
POO, pPOO	Reka	1138	pohra (<i>Barbus meridionalis</i>)
		1167	veliki pupek (<i>Triturus carnifex</i>)
		1193	hrbski urh (<i>Bombina variegata</i>)
		1304	veliki podkovnjak (<i>Rhinolophus ferrumequinum</i>)
		1310	dolgokrili netopir (<i>Miniopterus schreibersi</i>)
		1316	dolgonogi netopir (<i>Myotis capaccinii</i>)
		1052	gozdni postavnež (<i>Euphydryas maturna</i>)
		1060	močvirski cekinček (<i>Lycæna dispar</i>)
		1065	travniški postavnež (<i>Euphydryas aurinia</i>)
		1093*	navadni koščak (<i>Austropotamobius torrentium</i>)
POO S13000224	Huda luknja	1303	mali podkovnjak (<i>Rhinolophus hipposideros</i>)
		1304	veliki podkovnjak (<i>Rhinolophus ferrumequinum</i>)
		1308	širokouchi netopir (<i>Barbastella barbastellus</i>)
		1310	dolgokrili netopir (<i>Miniopterus schreibersi</i>)
		1903	Loeselijeva grezovka (<i>Liparis loeselii</i>)
		1052	gozdni postavnež (<i>Euphydryas maturna</i>)
		1060	močvirski cekinček (<i>Lycæna dispar</i>)
		1065	travniški postavnež (<i>Euphydryas aurinia</i>)

se doda

se doda

se doda

se doda

se doda

se doda

se doda

se doda

se doda

se doda

se doda

se doda

se doda

se doda

se doda

se doda

se doda

se doda

se doda

se doda

se doda

se doda

Identifikacijska številka	Ime	Koda vrste ali HT	Vrste in habitatni tipi, za katere je posebno ohranitveno območje opredeljeno
POO	S13000225 Dolina Branice	6410	Travniki s prevladujočo stožko (<i>Molinia</i> spp.) na karbonatnih, šotnih ali glineno-muljastih tleh (<i>Molinion caeruleae</i>)
		8310	Jame, ki niso odprte za javnost
		91K0	Ilirski bukovi gozdovi (<i>Fagus sylvatica</i> (Aremonio-Fagion))
		91R0	Dinarski gozdovi rdečega bora na dolomitni podlagi (<i>Genisto-januensis-Pinetum</i>)
		1078*	črtasti medvedek (<i>Callimorpha quadripunctaria</i>)
		1083	rogač (<i>Lucanus cervus</i>)
		1088	strigoš (<i>Cerambyx cerdo</i>)
		1089	bukov kozilek (<i>Morimus funereus</i>)
		1097	laški potočni piškur (<i>Lethenteron zanandreali</i>)
		1137	grba (<i>Barbus plebejus</i>)
		1167	veliki pupek (<i>Triturus carnifex</i>)
		1193	hibski uth (<i>Bombina variegata</i>)
		1215	laška žaba (<i>Rana latastei</i>)
		1304	veliki podkovnjak (<i>Rhinolophus ferrumequinum</i>)
		1321	vejicati netopir (<i>Myotis emarginatus</i>)
		4014	močvirski krešič (<i>Carabus variolosus</i>)
		4046	veliki studenčar (<i>Cordulegaster heros</i>)
		5130	Sestoji navadnega brina (<i>Juniperus communis</i>) na suhih travščih na karbonatih
		6110*	Skalna travišča na bazičnih tleh (<i>Alyso-Sedion albi</i>)
		62A0	Vzhodna submediteranska suha travišča (<i>Scorzoneretalia villosae</i>)
		POO, pPOO	S13000226 Dolina Vipave
1032	navadni škržek (<i>Unio crassus</i>)		
1059	strašničin mravljiščar (<i>Maculinea teleus</i>)		

Identifikacijska številka	Ime	Koda vrste ali HT	Vrste in habitatni tipi, za katere je posebno ohranitveno območje opredeljeno
1060	močvirski cekinček (<i>Lycaena dispar</i>)		
1065	travniški postavnež (<i>Euphydryas aurinia</i>)		
1078*	črtasti medvedek (<i>Callimorpha quadripunctaria</i>)		se doda
1083	rogač (<i>Lucanus cervus</i>)		
1097	laški potočni piškur (<i>Lethenteron zanandreal</i>)		
1115	primorska podust (<i>Chondrostoma genei</i>)		
1120	primorska belica (<i>Alburnus albidus</i>)		
1136	mazenica (<i>Rutilus rubilio</i>)		
1137	grba (<i>Barbus plebejus</i>)		
1138	pohra (<i>Barbus meridionalis</i>)		
1149	navadna nežica (<i>Cobitis taenia</i>)		
1163	kapelj (<i>Cottus gobio</i>)		
1167	veliki pupek (<i>Triturus carnifex</i>)		se doda
1193	hribski urh (<i>Bombina variegata</i>)		se doda
1215	laška žaba (<i>Rana latastei</i>)		
1220	močvirska sklednica (<i>Emys orbicularis</i>)		se doda
1304	veliki podkovnjak (<i>Rhinolophus ferrumequinum</i>)		se izbriše
1305	južni podkovnjak (<i>Rhinolophus euryale</i>)		se izbriše
1355	vidra (<i>Lutra lutra</i>)		
4014	močvirski krešič (<i>Carabus variolosus</i>)		se doda
4045	koščični škratec (<i>Coenagrion ornatum</i>)		
4046	veliki studenčar (<i>Cordulegaster heros</i>)		se doda
91L0	ilirski hrastovo-belogabrovi gozdovi (Erythronio-Carpinion)		
POO	SI3000227 Krka	se združuje v	SI3000338 Krka s pritoki
POO	SI3000228 Grabonoš		
1078*	črtasti medvedek (<i>Callimorpha quadripunctaria</i>)		
1124	beloplavuti globoček (<i>Gobio albipinnatus</i>)		
91L0	ilirski hrastovo-belogabrovi gozdovi (Erythronio-		

Identifikacijska številka	Ime	Koda vrste ali HT	Vrste in habitatni tipi, za katere je posebno ohranitveno območje opredeljeno	
POO, pPOO	SI3000229 Vrhe nad Rašo	1078*	Carpinion)	
		1083	črtasti medvedek (<i>Callimorpha quadripunctaria</i>)	
		1088	rogač (<i>Lucanus cervus</i>)	
		1089	strigoš (<i>Cerambyx cerdo</i>)	
		4014	bukov kozliček (<i>Morimus funereus</i>)	
		1093*	močvirski krešič (<i>Carabus variolosus</i>)	se doda
		1107	navadni koščak (<i>Austropotamobius torrentium</i>)	
		1131	soška postrv (<i>Salmo marmoratus</i>)	
		1137	blistavec (<i>Leuciscus souffia</i>)	
		1138	grba (<i>Barbus plebejus</i>)	
POO	SI3000230 Idrija s pritoki	1163	pohra (<i>Barbus meridionalis</i>)	
		1355	kapelj (<i>Cottus gobio</i>)	
		1902	vidra (<i>Lutra lutra</i>)	
		4108	lepi čeveljc (<i>Cypripedium calceolus</i>)	se izbriše
		3220	kranjski jeglič (<i>Primula carniolica</i>)	se doda
		3240	Alpske reke in zelhata vegetacija vzdolž njihovih bregov	
		8310	Alpske reke in lesnata vegetacija s sivo vrbo (<i>Salix eleagnos</i>) vzdolž njihovih bregov	
		1059	Jame, ki niso odprte za javnost	se izbriše
		1060	strašničn mravljiščar (<i>Maculinea teleius</i>)	
		POO	SI3000231 Javorniki - Snežnik	1065
1078*	travniški postavnež (<i>Euphydryas aurinia</i>)			
1087*	črtasti medvedek (<i>Callimorpha quadripunctaria</i>)			
1088	alpski kozliček (<i>Rosalia alpina</i>)			se doda
1089	strigoš (<i>Cerambyx cerdo</i>)			
1167	bukov kozliček (<i>Morimus funereus</i>)			se doda
	veliki pupek (<i>Triturus carnifex</i>)			

Identifikacijska številka	Koda vrste ali HT	Vrste in habitatni tipi, za katere je posebno ohranitveno območje opredeljeno	se doda
	1186*	človeška ribica (<i>Proteus anguinus</i>)	
	1303	mali podkovnjak (<i>Rhinolophus hipposideros</i>)	se doda
	1308	širokouhi metopir (<i>Barbastella barbastellus</i>)	
	1352*	volk (<i>Canis lupus</i>)	
	1354*	rjavi medved (<i>Ursus arctos</i>)	
	1361	navadni ris (<i>Lynx lynx</i>)	
	4019	drobnovratnik (<i>Leptodirus hochenwarti</i>)	
	4072	dinarska smiljka (<i>Cerastium dinaricum</i>)	
	4089	Scopolijev repnjak (<i>Arabis scopoliana</i>)	
	3180*	Presihajoča jezera	
	4060	Alpske in borealne resave	se doda
	4070*	Ruševje z vrstama Pinus mugo in Rhododendron hirsutum (Mugo-Rhododendretum hirsutum)	
	5130	Sestoji navadnega brina (<i>Juniperus communis</i>) na suhih traviščih na karbonatih	
	6170	Alpiska in subalpinska travišča na karbonatnih tleh	
	6430	Nižinske in montanske do alpinske hidrofilne robne združbe z visokim steblikovjem	
	8120	Karbonatna melišča od montanskega do alpinskega pasu (<i>Thlaspietea rotundifolii</i>)	
	8210	Karbonatna skalnata pobočja z vegetacijo skalnih razpok	
	8310	Jame, ki niso odprte za javnost	
	9180*	Javorovi gozdovi (<i>Tilio-Acerion</i>) v grapah in na pobočnih gruščih	
	9410	Kisloljubni smrekovi gozdovi od montanskega do alpskega pasu (<i>Vaccinio-Piceetea</i>)	
	62A0	Vzhodna submediteranska suha travišča (<i>Scorzoneretalia villosae</i>)	
	91K0	Ilirski bukovi gozdovi (<i>Fagus sylvatica</i> (<i>Aremonio-</i>	

Identifikacijska številka	Ime	Koda vrste ali HT	Vrste in habitatni tipi, za katere je posebno ohranitveno območje opredeljeno
POO	SI3000232 Notranjski trikotnik	1014	Fagion)) ozki vrtenec (<i>Vertigo angustior</i>)
		1059	strašničin mravljiščar (<i>Maculinea teleius</i>)
		1078*	črtasti medvedek (<i>Callimorpha quadripunctaria</i>)
		1089	bukov kozliček (<i>Morimus funereus</i>)
		1093*	navadni koščak (<i>Austropotamobius torrentium</i>) se doda
		1167	veliki pupek (<i>Triturus carnifex</i>)
		1186*	dloveška ribica (<i>Proteus anguinus</i>)
		1193	hribski urh (<i>Bombina variegata</i>)
		1303	mali podkovnjak (<i>Rhinolophus hipposideros</i>)
		1308	širokouhi netopir (<i>Barbastella barbastellus</i>)
		1310	dolgokrili netopir (<i>Miniopterus schreibersi</i>)
		1316	dolgonogi netopir (<i>Myotis capaccinii</i>)
		1321	vejicati netopir (<i>Myotis emarginatus</i>)
		1323	veliki navadni netopir (<i>Myotis bechsteini</i>) se doda
		1324	navadni netopir (<i>Myotis myotis</i>) se doda
		1352*	volk (<i>Canis lupus</i>)
		1354*	rjavi medved (<i>Ursus arctos</i>)
		1355	vidra (<i>Lutra lutra</i>)
		1361	navadni ris (<i>Lynx lynx</i>)
		1393	(<i>Drepanocladus vernicosus</i>) se doda
		4019	drobnovratnik (<i>Leptodirus hochenwarti</i>)
		4056	drobni svitek (<i>Anisus vortliculus</i>)
		4096	močvirski meček (<i>Gladialis palustris</i>)
		4101	travniška morska čebulica (<i>Scilla litardierei</i>)
		3140	Trde oligo-mezotrofne vode z bentoškimi združbami
		3150	parožnic (<i>Chara</i> spp.) Naravna evtrofna jezera z vodno vegetacijo zvez Magnopotamion ali Hydrocharition

Identifikacijska številka	Koda vrste ali HT	Vrste in habitatni tipi, za katere je posebno ohranitveno območje opredeljeno	
	3180*	Presihajoča jezera	
	3260	Vodotoki v nižinskem in montanskem pasu z vodno vegetacijo zvez <i>Ranuncullion fluitantis</i> in <i>Callitriche-Batrachion</i>	
	3270	Reke z muljastimi obrežji z vegetacijo zvez <i>Chenopodion rubri</i> p.p. in <i>Bidention</i> p.p.	
	6410	Travniki s prevladujočo stožko (<i>Molinia</i> spp.) na karbonatnih, šotnih ali glineno-muljastih tleh (<i>Molinion caeruleae</i>)	
	6430	Nižinske in montanske do alpinske hidrofilne robne združbe z visokim stebilkovjem	se izbriše
	7140	Prehodna barja	
	7150	Uleknine na šotni podlagi z vegetacijo zveze <i>Rhynchosporion</i>	
	7230	Bazična nizka barja	
	8310	Jame, ki niso odprte za javnost	
	91K0	Ilirski bukovi gozdovi (<i>Fagus sylvatica</i> (Aremonio-Fagion))	
	91L0	Ilirski hrastovo-belogabrovi gozdovi (<i>Erythronio-Carpinion</i>)	
POO	S13000233	Matarsko podolje	
	1078*	črtasti medvedek (<i>Callimorpha quadripunctaria</i>)	
	1089	bukov kozliček (<i>Morimus funereus</i>)	se doda
	1303	mali podkovnjak (<i>Rhinolophus hipposideros</i>)	se doda
	4019	drobnovratnik (<i>Leptodirus hocherwarti</i>)	se doda
	5130	Sestoji navadnega brina (<i>Juniperus communis</i>) na suhih travščih na karbonatih	se doda
	8310	Jame, ki niso odprte za javnost	
	91K0	Ilirski bukovi gozdovi (<i>Fagus sylvatica</i> (Aremonio-Fagion))	
POO, pPOO	S13000234	Vrbina	se doda

Identifikacijska številka	Ime	Koda vrste ali HT	Vrste in habitatni tipi, za katere je posebno ohranitveno območje opredeljeno
POO	Olševa - borovja	1083 1084* 1086 6210(*) 6510 1078*	rogač (<i>Lucanus cervus</i>) se doda puščavnik (<i>Osmoderma eremita</i>) se doda škriatni kukuj (<i>Cucujus cinnaberinus</i>) se doda Poharavna suha travišča in grmiščne faze na karbonatnih tleh (<i>Festuco-Brometalia</i>) (*pomembna rastišča kukavičevk) Nizinski ekstenzivno gojeni travniki (<i>Alopecurus pratensis</i> , <i>Sanguisorba officinalis</i>) črtasti medvedek (<i>Callimorpha quadripunctaria</i>) se izbrši
POO, pPOO	se razdeli v Jamnikova in Strevčeva peč Huda peč Robnik	6410 6430 1105 1122 1131 1138 1149 1163 1303 1321 91E0*	Travniki s prevladujočo stožko (<i>Molinia</i> spp.) na karbonatnih, šotnih ali gimenomuljastih tleh (<i>Molinion caeruleae</i>) Nizinske in montanske do alpske hidrofilne robne združbe z visokim stebilkovjem sulec (<i>Hucho hucho</i>) se doda zvezdogled (<i>Gobio uranoscopus</i>) blistavec (<i>Leuciscus souffia</i>) pohra (<i>Barbus meridionalis</i>) navadna nežica (<i>Cobitis taenia</i>) kapej (<i>Cottus gobio</i>) mali podkovnjak (<i>Rhinolophus hipposideros</i>) vejicati netopir (<i>Myotis emarginatus</i>) Obrečna vrbovja, jelševja in jesenovja (mekolesna loka); (<i>Alnus glutinosa</i> in <i>Fraxinus excelsior</i> (<i>Alno-Padion</i> , <i>Alnion incanae</i> , <i>Salicion albae</i>)) Ilirski hrastovo-belogabrovi gozdovi (<i>Erythronio-Carpinion</i>)
POO	Pojlanska Sora Log - Skofja Loka	1014	ozki vrtenec (<i>Vertigo angustior</i>)
POO	Strunjanske soline s		

Identifikacijska številka	Ime	Koda vrste ali HT	Vrste in habitatni tipi, za katere je posebno ohranitveno območje opredeljeno
	Stjužo	1152	solinarka (<i>Aphanis fasciatus</i>)
		1130	Izivi rek, estuariji
		1140	Mujasti in peščeni poloji, kopni ob oseki
		1150*	Obalne lagune
		1310	Pionirski sestoji vrst rodu <i>Salicornia</i> in drugih enoletnic na mulju in pesku
		1420	Sredozemska slanljubna grmičevja (<i>Sarcocometea fruticosi</i>)
POO, pPOO	Kanal Sv. Jerneja	1220	močvirska sklednica (<i>Eryngaster catax</i>)
		1130	Izivi rek, estuariji
		1140	Mujasti in peščeni poloji, kopni ob oseki
		1310	Pionirski sestoji vrst rodu <i>Salicornia</i> in drugih enoletnic na mulju in pesku
		1320	Sestoji metličja (<i>Spartinion maritimae</i>)
POO	Sečoveljske soline in estuarij Dragonje	1074	hromi volnoritec (<i>Eryngaster catax</i>)
		1152	solinarka (<i>Aphanis fasciatus</i>)
		1220	močvirska sklednica (<i>Eryngaster catax</i>)
		1130	Izivi rek, estuariji
		1140	Mujasti in peščeni poloji, kopni ob oseki
		1310	Pionirski sestoji vrst rodu <i>Salicornia</i> in drugih enoletnic na mulju in pesku
		1320	Sestoji metličja (<i>Spartinion maritimae</i>)
		1410	Sredozemska slana travišča (<i>Juncetalia maritimi</i>)
		1420	Sredozemska slanljubna grmičevja (<i>Sarcocometea fruticosi</i>)
POO	Ankaran - Sv. Nikolaj	1140	Mujasti in peščeni poloji, kopni ob oseki
		1410	Sredozemska slana travišča (<i>Juncetalia maritimi</i>)
POO, pPOO	Debeli Rtič - klif	1110	Peščena obrežja, stalno prekrita s tanko plastjo morske vode
	Debeli Rtič		se dodata
	se preimenuje v	S13000243	Debeli Rtič
			se dodata

Identifikacijska številka	Ime	Koda vrste ali HT	Vrste in habitatni tipi, za katere je posebno ohranitveno območje opredeljeno
POO	S13000245 Med Strunjanom in Pacugom - klif	1210	Združbe enoletnic na obalnem drobirju.
POO	S13000246 Med Pacugom in Fieso - klif	1240	Porasli obmorski klifi sredozemskih obal z endemičnimi vrstami rodu <i>Limonium</i> . Razširjeno območje - sprememba imena.
POO	S13000247 Piranski klif	1210	Združbe enoletnic na obalnem drobirju
		1240	Porasli obmorski klifi sredozemskih obal z endemičnimi vrstami rodu <i>Limonium</i>
POO, pPOO	S13000249 Med Izolo in Strunjanom - klif	1170	Morski grebeni se doda
		1210	Združbe enoletnic na obalnem drobirju
		1240	Porasli obmorski klifi sredozemskih obal z endemičnimi vrstami rodu <i>Limonium</i>
POO	S13000251 Žustema - rastišče pozejdonke	1120*	Podmorski travniki s pozejdonvko (<i>Posidonion oceanicae</i>)
POO, pPOO	S13000252 Škocjanski zatok	1014	ozki vrtenec (<i>Vertigo angustior</i>)
		1152	solinarka (<i>Aphanis fasciatus</i>)
		1140	Mujasti in peščeni poloji, kopni ob oseki
		1150*	Obalne lagune
		1310	Pionirski sestoji vrst rodu <i>Salicornia</i> in drugih enoletnic na mulju in pesku
		1410	Sredozemska slana travišča (<i>Juncetalia maritimi</i>)
		1420	Sredozemska slanobjubna grmičevja (<i>Sarcocometea fruticosi</i>)
POO	S13000253 Julijske Alpe	1065	travniški postavnež (<i>Euphydryas aurinia</i>) se doda
		1072	Lorkovičev rjavček (<i>Erebia calcaria</i>)
		1084*	puščavnik (<i>Osmoderma eremita</i>)
		1087*	alpski kozliček (<i>Rosalia alpina</i>)

Identifikacijska številka	Koda vrste ali HT	Vrste in habitatni tipi, za katere je posebno ohranitveno območje opredeljeno	
	1089	bukov kozliček (<i>Morimus funereus</i>)	se doda
	1093*	navadni koščak (<i>Austropotamobius torrentium</i>)	se doda
	1098	potočni piškurji (<i>Eudontomyzon</i> spp.)	se izbršiše
	1107	soška postrv (<i>Salmo mammoratus</i>)	
	1163	kapelj (<i>Cottus gobio</i>)	
	1167	veliki pupek (<i>Triturus carnifex</i>)	se doda
	1193	hribski urh (<i>Bombina variegata</i>)	se doda
	1308	širokouhi netopir (<i>Barbastella barbastellus</i>)	se doda
	1354*	rjavi medved (<i>Ursus arctos</i>)	
	1355	vidra (<i>Lutra lutra</i>)	se izbršiše
	1361	navadni ris (<i>Lynx lynx</i>)	
	1381	(<i>Dicranum viride</i>)	se doda
	1419	enostavna mladomesčina (<i>Botrychium simplex</i>)	se doda
	1474	Bertolonijeva orlica (<i>Aquilegia bertolonii</i>)	
	1604	alpska možina (<i>Eryngium alpinum</i>)	
	1902	lepi čeveljc (<i>Cypripedium calceolus</i>)	se doda
	1927	zrnasti kapucar (<i>Stephanopachys substriatus</i>)	
	4071	Zoisova zvončica (<i>Campanula zoysii</i>)	
	4078	kratkodlakava popkoresa (<i>Moehringia villosa</i>)	
	4096	močvirski meček (<i>Gladiolus palustris</i>)	se doda
	3140	Trde oligo-mezotrofne vode z bentoškimi združbami	
	3220	parožnic (<i>Chara</i> spp.)	
		Alpske reke in zelnata vegetacija vzdolž njihovih bregov	
	3230	Alpske reke in lesnata vegetacija z vrbari in nemškimi strojvcem (<i>Myricaria germanica</i>) vzdolž njihovih bregov	
	3240	Alpske reke in lesnata vegetacija s sivo vrbo (<i>Salix eleagnos</i>) vzdolž njihovih bregov	

Identifikacijska številka	Koda vrste ali HT	Vrste in habitatni tipi, za katere je posebno ohranitveno območje opredeljeno
	4060	Alpske in borealne resave
	4070*	Ruševje z vrstama Pinus mugo in Rhododendron hirsutum (Mugo-Rhododendretum hirsuti)
	6110*	Skalna travnišča na bazičnih tleh (Alyso-Sedion albi)
	6150	Alpska in borealna travnišča na silikatnih tleh
	6170	Alpinska in subalpinska travnišča na karbonatnih tleh
	6210(*)	Polaravna suha travnišča in grmiščne faze na karbonatnih tleh (Festuco-Brometalia) (*pomembna rastišča kukavičevk)
	6230*	Vrstno bogata travnišča s prevladujočim navadnim volkom (Nardus stricta) na silikatnih tleh v montanskem pasu (in submontanskem pasu v celinskem delu Evrope)
	6430	Nižinske in montanske do alpinske hidrofilne robne združbe z visokim stebilkovjem
	6510	Nižinski ekstenzivno gojeni travniki (Alopecurus pratensis, Sanguisorba officinalis)
	6520	Gorski ekstenzivno gojeni travniki
	7140	Prehodna barja
	8120	Karbonatna melišča od montanskega do alpinskega pasu (Thlaspatea rotundifolii)
	8160*	Srednjeevropska karbonatna melišča v submontanskem in montanskem pasu
	8210	Karbonatna skalnata pobočja z vegetacijo skalnih razpok
	8220	Silikatna skalnata pobočja z vegetacijo skalnih razpok
	8240*	Apenčasti podi
	8310	Jame, ki niso odprte za javnost
	8340	Stalni ledeniki

se doda

Identifikacijska številka	Ime	Koda vrste ali HT	Vrste in habitatni tipi, za katere je posebno ohranitveno območje opredeljeno	se doda
POO	S13000254 Soča z Volatijo	9410	Kisljubi smrekovi gozdovi od montanskega do alpskega pasu (<i>Vaccinio-Piceetea</i>)	se doda
		9530*	(Sub-)mediteranski gozdovi črnega bora	
		91K0	Ilirski bukov gozdovi (<i>Fagus sylvatica</i> (Aremonio-Fagion))	
		1078*	črtasti medvedek (<i>Callimorpha quadripunctaria</i>)	
		1092	primorski koščak (<i>Austropotarnobius pallipes</i>)	
		1107	soška postrv (<i>Salmo marmoratus</i>)	
		1131	blistavec (<i>Leuciscus souffia</i>)	
		1137	grba (<i>Barbus plebejus</i>)	
		1138	pohra (<i>Barbus meridionalis</i>)	
		1163	kapelj (<i>Cottus gobio</i>)	
		1303	mali podkovnjak (<i>Rhinolophus hipposideros</i>)	se doda
		1355	vidra (<i>Lutra lutra</i>)	
		3220	Alpske reke in zelhata vegetacija vzdolž njihovih bregov	
		3230	Alpske reke in lesnata vegetacija z vrbari in nemiškim strojcem (<i>Myricaria germanica</i>) vzdolž njihovih bregov	
		3240	Alpske reke in lesnata vegetacija s sivo vrbo (<i>Salix eleagnos</i>) vzdolž njihovih bregov	
		6110*	Skalna travišča na bazičnih tleh (<i>Alyso-Sedion albi</i>)	
		6510	Nižinski ekstenzivno gojeni travniki (<i>Alopecurus pratensis</i> , <i>Sanguisorba officinalis</i>)	
		91K0	Ilirski bukov gozdovi (<i>Fagus sylvatica</i> (Aremonio-Fagion))	
		POO, PPOO	S13000255 Trnovski gozd - Nanos	1014
1059	strašničn mravljiščar (<i>Maculinea teleius</i>)			se doda
1060	močvirski cekinček (<i>Lycena dispar</i>)			se doda

Identifikacijska številka	Ime vrste ali HT	Vrste in habitatni tipi, za katere je posebno ohranitveno območje opredeljeno	Koda vrste ali HT
		travniški postavnjež (<i>Euphydryas aurinia</i>)	1065
		črtasti medvedek (<i>Callimorpha quadripunctaria</i>)	1078*
		alpski kozliček (<i>Rosalia alpina</i>)	1087*
		bukov kozliček (<i>Morimus funereus</i>)	1089
		primorski koščak (<i>Austropotamobius pallipes</i>)	1092
		navadni koščak (<i>Austropotamobius torrentium</i>)	1093*
		soška postrv (<i>Salmo marmoratus</i>)	1107
		kapej (<i>Cottus gobio</i>)	1163
		veliki pupek (<i>Triturus carnifex</i>)	1167
		đloveška ribica (<i>Proteus anguinus</i>)	1186*
		hribski urh (<i>Bombina variegata</i>)	1193
		laška žaba (<i>Rana latastei</i>)	1215
		mali podkovnjak (<i>Rhinolophus hipposideros</i>)	1303
		veliki podkovnjak (<i>Rhinolophus ferrumequinum</i>)	1304
		južni podkovnjak (<i>Rhinolophus euryale</i>)	1305
		ostrouhi netopir (<i>Myotis blythii</i>)	1307
		širokouhi netopir (<i>Barbastella barbastellus</i>)	1308
		dolgokrili netopir (<i>Miniopterus schreibersi</i>)	1310
		dolgonogi netopir (<i>Myotis capaccinii</i>)	1316
		veliki navadni netopir (<i>Myotis bechsteini</i>)	1323
		volk (<i>Canis lupus</i>)	1352*
		rjavi medved (<i>Ursus arctos</i>)	1354*
		navadni ris (<i>Lynx lynx</i>)	1361
		Bertolonjeva orlica (<i>Aquila bertolonii</i>)	1474
		primorska košeničica (<i>Genista holopetala</i>)	1547
		lepi čevljc (<i>Cypripedium calceolus</i>)	1902
		Loeseljeva grezovka (<i>Liparis loeselii</i>)	1903
		močvirski krešič (<i>Carabus variolosus</i>)	4014
		drobnovratnik (<i>Leptodirus hocherwarti</i>)	4019

se doda

se doda

se doda

se doda

se doda

se doda

se doda

se doda

Koda vrste ali HT	Vrste in habitatni tipi, za katere je posebno ohranitveno območje opredeljeno
4071	Zoisova zvončica (<i>Campanula zoysii</i>)
4089	Scopolijev repnjak (<i>Arabis scopoliana</i>)
4108	kranjski jeglič (<i>Primula carniolica</i>)
4117	rebrinčevolistna hladnikija (<i>Hladnikia pastinacifolia</i>)
5130	Sestoji navadnega brina (<i>Juniperus communis</i>) na suhih traviščih na karbonatih
6170	Alpiska in subalpinska travišča na karbonatnih tleh
6230*	Vrstno bogata travišča s prevladujočim navadnim volkom (<i>Nardus stricta</i>) na silikatnih tleh v montanskem pasu (in submontanskem pasu v celinskem delu Evrope)
6410	Travniki s prevladujočo stožko (<i>Molinia</i> spp.) na karbonatnih, šotnih ali gimeno-mujastih tleh (<i>Molinion caeruleae</i>)
6430	Nižinske in montanske do alpinske hidrofilne robne združbe z visokim steblikovjem
6520	Gorski ekstenzivno gojeni travniki
8160*	Srednjeevropska karbonatna melišča v submontanskem in montanskem pasu
8210	Karbonatna skalnata pobočja z vegetacijo skalnih razpok
8310	Jame, ki niso odprte za javnost
9180*	Javorovi gozdovi (<i>Tilio-Acerion</i>) v grapah in na pobočnih gruščih
9340	Gozdovi s prevladujočima vrstama <i>Quercus ilex</i> in <i>Quercus rotundifolia</i>
9410	Kisloljubni smrekovi gozdovi od montanskega do alpskega pasu (<i>Vaccinio-Piceetea</i>)
9530*	(Sub-)mediteranski gozdovi črnega bora
62A0	Vzhodna submediteranska suha travišča (<i>Scorzoneretalia villosae</i>)

Identifikacijska številka

Vrste in habitatni tipi, za katere je posebno ohranitveno območje opredeljeno

Identifikacijska številka	Ime	Koda vrste ali HT	Vrste in habitatni tipi, za katere je posebno ohranitveno območje opredeljeno
91K0	Ilirski bukov gozdovi (Fagus sylvatica (Aremonio-Fagion))		
1014	ozki vrtenec (<i>Vertigo angustior</i>)		se doda
1078*	črtasti medvedek (<i>Callimorpha quadripunctaria</i>)		se doda
1083	rogač (<i>Lucanus cervus</i>)		se doda
1089	bukov kozliček (<i>Morimus funereus</i>)		se doda
1093*	navadni koščak (<i>Austropotamobius torrentium</i>)		se doda
1163	kapej (<i>Cottus gobio</i>)		se doda
1167	veliki pupek (<i>Triturus carnifex</i>)		se doda
1193	hribski urh (<i>Bombina variegata</i>)		se doda
1303	mali podkovnjak (<i>Rhinolophus hipposideros</i>)		se doda
1308	širokouhi netopir (<i>Barbastella barbastellus</i>)		se doda
1321	vejicati netopir (<i>Myotis emarginatus</i>)		se doda
1323	veliki navadni netopir (<i>Myotis bechsteini</i>)		se doda
1352*	volk (<i>Canis lupus</i>)		se doda
1354*	rjavi medved (<i>Ursus arctos</i>)		se doda
1361	navadni ris (<i>Lynx lynx</i>)		se doda
1386	(<i>Buxbaumia viridis</i>)		se doda
4014	močvirski krešič (<i>Carabus variolosus</i>)		se doda
4019	drobnovratnik (<i>Leptodirus hochenwarti</i>)		se doda
4046	veliki studenčar (<i>Cordulegaster heros</i>)		se doda
4108	kranjski jeglič (<i>Primula carniolica</i>)		se izbrise
3180*	Presihajoča jezera		se izbrise
3220	Alpske reke in zelhata vegetacija vzdolž njihovih bregov		se izbrise
3260	Vodotoki v nižinskem in montanskem pasu z vodno vegetacijo zvez <i>Ranuncion fluitantis</i> in <i>Callitriche-Batrachion</i>		se izbrise
6170	Alpinska in subalpinska travišča na karbonatnih tleh		se izbrise

Identifikacijska številka	Koda vrste ali HT	Vrste in habitatni tipi, za katere je posebno ohranitveno območje opredeljeno
	6210(*)	Poinaravna suha travišča in grmiščne faze na karbonatnih tleh (Festuco-Brometalia) (*pomembna rastišča kukavičevk)
	6410	Travniki s prevladujočo stožko (Molinia spp.) na karbonatnih, šotnih ali glineno-muljastih tleh (Molinion caeruleae)
	7140	Prehodna barja
	7210*	Karbonatna nizka barja z navadno reziko (Cladium mariscus) in vrstami zveze Caricion davallianae
	7230	Bazična nizka barja
	8210	Karbonatna skalnata pobočja z vegetacijo skalnih razpok
	8310	Jame, ki niso odprte za javnost
	91K0	Ilirski bukovci gozdovi (Fagus sylvatica (Aremonio-Fagion))
	91L0	Ilirski hrastovo-belogabrovi gozdovi (Erythronio-Carpinion)
POO, pPOO	1042	drstavčni spreletavec (<i>Leucorrhinia pectoralis</i>)
	1078*	črtasti medvedek (<i>Callimorpha quadripunctaria</i>)
	1082	ovratniški plavač (<i>Graphoderus bilineatus</i>)
	1428	štiriperesna marzilka (<i>Marsilea quadrifolia</i>)
	1898	kranjska sita (<i>Eleocharis carniolica</i>)
	91E0*	Obrečna vrbovja, jelševja in jesenovja (mekolesna loka); (Alnus glutinosa in Fraxinus excelsior (Alno-Padion, Alnion incanae, Salicion albae))
	3130	Oligotrofne do mezotrofne stoječe vode z amfibijskimi združbami razredov Litorelletea uniflorae in/ali Isoëto-Nanojuncetea
	3150	Naravna evtrofna jezera z vodno vegetacijo zvez Magnopotamion ali Hydrocharition

Identifikacijska številka	Ime	Koda vrste ali HT	Vrste in habitatni tipi, za katere je posebno ohranitveno območje opredeljeno
		91L0	ilirski hrastovo-belogabrovi gozdovi (<i>Erythronio-Carpinion</i>)
POO, pPOO	Sušački, Smrdejski in Fabski potok	1092	primorski koščak (<i>Austropotamobius pallipes</i>)
		91K0	ilirski bukovni gozdovi (<i>Fagus sylvatica</i> (<i>Aremonio-Fagion</i>))
POO	Bohinjska Bistrica		
	se združuje v		
POO	SI3000259 Bohinjska Bistrica		
	Bleško		
	SI3000260	1078*	črtasti medvedek (<i>Callimorpha quadripunctaria</i>)
		1303	mali podkovnjak (<i>Rhinolophus hipposideros</i>)
		9110	Bukovni gozdovi (<i>Luzulo-Fagetum</i>)
		91K0	ilirski bukovni gozdovi (<i>Fagus sylvatica</i> (<i>Aremonio-Fagion</i>))
		91R0	Dinarski gozdovi rdečega bora na dolomitni podlagi (<i>Genisto-januensis-Pinetum</i>)
POO, pPOO	SI3000261 Menina	1087*	alpski kozliček (<i>Rosalia alpina</i>)
		1093*	navadni koščak (<i>Austropotamobius torrentium</i>)
		1167	veliki pupek (<i>Triturus carnifex</i>)
		1193	hrbski urh (<i>Bombina variegata</i>)
		1303	mali podkovnjak (<i>Rhinolophus hipposideros</i>)
		91K0	ilirski bukovni gozdovi (<i>Fagus sylvatica</i> (<i>Aremonio-Fagion</i>))
POO, pPOO	SI3000262 Sava - Medvode - Kresnice	1014	ozki vrtenec (<i>Vertigo angustior</i>)
		1037	kačji potočnik (<i>Ophigomphus cecilia</i>)
		1098	potočni piškurji (<i>Eudontomyzon</i> spp.)
		1105	sulec (<i>Hucho hucho</i>)
		1114	platnica (<i>Rutilus rutilus</i>)
		1131	blistavec (<i>Leuciscus souffia</i>)
		4014	močvirski krešič (<i>Carabus variolosus</i>)
		91E0*	Obrečna vrbovja, jelševja in jesenovja (mehkolesna se izbriše)

Identifikacijska številka	Koda vrste ali HT	Vrste in habitatni tipi, za katere je posebno ohranitveno območje opredeljeno	
		loka); (<i>Alnus glutinosa</i> in <i>Fraxinus excelsior</i> (<i>Alno-Padion</i> , <i>Alnion incanae</i> , <i>Salicion albae</i>))	
	3220	Alpske reke in zelnata vegetacija vzdolž njihovih bregov	se doda
	3240	Alpske reke in lesnata vegetacija s sivo vrbo (<i>Salix eleagnos</i>) vzdolž njihovih bregov	
	6110*	Skalna travišča na bazičnih tleh (<i>Alyso-Sedion albi</i>)	se doda
	6210(*)	Polaravna suha travišča in grmiščne faze na karbonatnih tleh (<i>Festuco-Brometalia</i>) (*pomembna rastišča kukavičevk)	
	6510	Nižinski ekstenzivno gojeni travniki (<i>Alopecurus pratensis</i> , <i>Sanguisorba officinalis</i>)	se doda
	9180*	Javorovi gozdovi (<i>Tilio-Acerion</i>) v grapah in na pobočnih gruščih	se izbrniše
	91L0	Ilirski hrastovo-belogabrovi gozdovi (<i>Erythronio-Carpinion</i>)	
POO, pPOO	1014	ozki vrtenec (<i>Vertigo angustior</i>)	
	1032	navadni škržek (<i>Unio crassus</i>)	
	1052	gozdni postavnež (<i>Euphydryas maturna</i>)	se doda
	1078*	črtasti medvedek (<i>Callimorpha quadripunctaria</i>)	se doda
	1083	rogač (<i>Lucanus cervus</i>)	
	1086	škriatni kukuj (<i>Cucujus cinnaberinus</i>)	se doda
	1087*	alpski kozliček (<i>Rosalia alpina</i>)	
	1089	bukov kozliček (<i>Morimus funereus</i>)	
	1093*	navadni koščak (<i>Austropotamobius torrentium</i>)	
	1098	potočni piškurji (<i>Eudontomyzon</i> spp.)	
	1105	sulec (<i>Hucho hucho</i>)	
	1114	platnica (<i>Rutilus rutilus</i>)	
	1122	zvezdogled (<i>Gobio uranoscopus</i>)	

Identifikacijska številka	Ime vrste ali HT	Vrste in habitatni tipi, za katere je posebno ohranitveno območje opredeljeno	Koda vrste ali HT
			1134
		pezdirk (<i>Rhodeus sericeus amarus</i>)	1138
		pohra (<i>Barbus meridionalis</i>)	1141
		pegunica (<i>Chalcalburnus chalcoides</i>)	1146
		zlata nežica (<i>Sabanejewia aurata</i>)	1149
		navadna nežica (<i>Cobitis taenia</i>)	1160
		upiravec (<i>Zingel streber</i>)	1163
		kapelj (<i>Cottus gobio</i>)	1167
		veliki pupek (<i>Triturus carnifex</i>)	1186*
		človeška ribica (<i>Proteus anguinus</i>)	1193
		hrbski urh (<i>Bombina variegata</i>)	1303
		mali podkovnjak (<i>Rhinolophus hipposideros</i>)	1304
		veliki podkovnjak (<i>Rhinolophus ferrumequinum</i>)	1305
		južni podkovnjak (<i>Rhinolophus euryale</i>)	1308
		širokouhi netopir (<i>Barbastella barbastellus</i>)	1321
		vejicati netopir (<i>Myotis emarginatus</i>)	1323
		veliki navadni netopir (<i>Myotis bechsteini</i>)	1324
		navadni netopir (<i>Myotis myotis</i>)	1352*
		volk (<i>Canis lupus</i>)	1354*
		rjavi medved (<i>Ursus arctos</i>)	1355
		vidra (<i>Lutra lutra</i>)	1361
		navadni ris (<i>Lynx lynx</i>)	1381
		(<i>Dicranum viride</i>)	1386
		(<i>Buxbaumia viridis</i>)	2511
		Kaslerjev globoček (<i>Gobio kessleri</i>)	2533
		velika nežica (<i>Cobitis elongata</i>)	4014
		močvirski krešič (<i>Carabus variolosus</i>)	4019
		drobnovratnik (<i>Leptodirus hocherwarti</i>)	4026
		brazdar (<i>Rhysodes sulcatus</i>)	

se doda

se
izbriše

se doda

se doda

se doda

se doda

se
izbriše

se doda

Identifikacijska številka	Ime	Koda vrste ali HT	Vrste in habitatni tipi, za katere je posebno ohranitveno območje opredeljeno
		4036	veliki frotlavček (<i>Leptidea morsei</i>)
		4046	veliki studenčar (<i>Cordulegaster heros</i>)
		4056	drobni svitek (<i>Anisus vorticulus</i>)
		4068	navadna obročnica (<i>Adenophora liliifolia</i>)
		4089	Scopolijev repnjak (<i>Arabis scopoliana</i>)
		91E0*	Obrečna vrbovja, jelševja in jesenovja (mekhlesna loka); (<i>Alnus glutinosa</i> in <i>Fraxinus excelsior</i> (<i>Alno-Padion</i> , <i>Alnion incanae</i> , <i>Salicion albae</i>))
		3260	Vodotoki v nižinskem in montanskem pasu z vodno vegetacijo zvez <i>Ranuncion fluitantis</i> in <i>Callitricho-Batrachion</i>
		6110*	Skalna travišča na bazičnih tleh (<i>Alyso-Sedion albi</i>)
		6210(*)	Polaravna suha travišča in grmiščne faze na karbonatnih tleh (<i>Festuco-Brometalia</i>) (*pomembna rastišča kukavičevk)
		7220*	Lehnjakotvorni izviri (<i>Cratoneurion</i>)
		8160*	Srednjeevropska karbonatna melišča v submontanskem in montanskem pasu
		8210	Karbonatna skalnata pobočja z vegetacijo skalnih razpok
		8310	Jame, ki niso odprte za javnost
		9110	Bukovi gozdovi (<i>Luzulo-Fagetum</i>)
		9180*	Javorovi gozdovi (<i>Tilio-Acerion</i>) v grapah in na pobočnih gruščih
		91K0	Ilirski bukovni gozdovi (<i>Fagus sylvatica</i> (<i>Aremonio-Fagion</i>))
		91L0	Ilirski hrastovo-belogabrovi gozdovi (<i>Erythronio-Carpinion</i>)
POO, pPOO	S13000264 Kamniško - Savinjske Alpe	1078*	črtasti medvedek (<i>Callimorpha quadripunctaria</i>)

Identifikacijska številka	Koda vrste ali HT	Vrste in habitatni tipi, za katere je posebno ohranitveno območje opredeljeno	
	1093*	navadni koščak (<i>Austropotamobius torrentium</i>)	se doda
	1303	mali podkovnjak (<i>Rhinolophus hipposideros</i>)	se doda
	1308	širokouhi metopir (<i>Barbastella barbastellus</i>)	
	1474	Bertolonijeva orlica (<i>Aquilaia bertolonii</i>)	
	1902	lepi čevljc (<i>Cypripedium calceolus</i>)	
	4071	Zoisova zvončica (<i>Campanula zoysii</i>)	
	4096	močvirski meček (<i>Glaucololus palustris</i>)	
	91E0*	Obrečna vrbovja, jelševja in jesenovja (mekholesna loka); (<i>Alnus glutinosa</i> in <i>Fraxinus excelsior</i> (Alno-Padion, Alhion incanae, <i>Salicion albae</i>))	
	3220	Alpske reke in zelnata vegetacija vzdolž njihovih bregov	
	3240	Alpske reke in lesnata vegetacija s sivo vrbo (<i>Salix eleagnos</i>) vzdolž njihovih bregov	
	4060	Alpske in borealne resave	
	4070*	Ruševe z vrstama <i>Pinus mugo</i> in <i>Rhododendron hirsutum</i> (<i>Mugo-Rhododendretum hirsutum</i>)	
	6110*	Skalna travišča na bazičnih tleh (<i>Alyso-Sedion albi</i>)	se doda
	6170	Alpiska in subalpiska travišča na karbonatnih tleh	
	6430	Nižinske in montanske do alpske hidrofilne robne združbe z visokim steblikovjem	se doda
	6520	Gorski ekstenzivno gojeni travniki	
	8120	Karbonatna melišča od montanskega do alpskega pasu (<i>Thlaspietea rotundifolii</i>)	
	8160*	Srednjeevropska karbonatna melišča v submontanskem in montanskem pasu	
	8210	Karbonatna skalnata pobočja z vegetacijo skalnih razpok	
	8240*	Apenenčasti podi	se doda

Identifikacijska številka	Ime	Koda vrste ali HT	Vrste in habitatni tipi, za katere je posebno ohranitveno območje opredeljeno	
POO	Kamenski potok	8310	Jame, ki niso odprte za javnost	
		8340	Stalni ledeniki	se doda
		91K0	ilirski bukoví gozdovi (<i>Fagus sylvatica</i> (Aremonio-Fagion))	
		91R0	Dinarski gozdovi rdečega bora na dolomitni podlagi (<i>Genisto-januensis-Pinetum</i>)	
		1093*	navadni koščak (<i>Austropotamobius torrentium</i>)	se doda
		4046	veliki studenčar (<i>Cordulegaster heros</i>)	
		1078*	črtasti medvedek (<i>Callimorpha quadripunctaria</i>)	
		1087*	alpski kozliček (<i>Rosalia alpina</i>)	
		1089	bukov kozliček (<i>Morimus funereus</i>)	
		1093*	navadni koščak (<i>Austropotamobius torrentium</i>)	se doda
POO, pPOO	Gorjanci - Radoha	1308	širokouhi netopir (<i>Barbastella barbastellus</i>)	se doda
		1323	veliki navadni netopir (<i>Myotis bechsteini</i>)	se doda
		1354*	rjavi medved (<i>Ursus arctos</i>)	se doda
		1361	navadni ris (<i>Lynx lynx</i>)	
		1902	lepi čevljec (<i>Cypridium calceolus</i>)	se doda
		4036	veliki frotavček (<i>Leptidea morsei</i>)	se doda
		4046	veliki studenčar (<i>Cordulegaster heros</i>)	
		6210(*)	Poharavna suha travišča in grmiščne faze na karbonatnih tleh (<i>Festuco-Brometalia</i>) (*pomembna rastišča kukavičevk)	
		9110	Bukovi gozdovi (Luzulo-Fagetum)	
		91K0	ilirski bukoví gozdovi (<i>Fagus sylvatica</i> (Aremonio-Fagion))	
POO, pPOO	Dobrava - Jovski	91L0	ilirski hrastovo-belogabrovi gozdovi (<i>Erythronio-Carpinion</i>)	se izbriše
		1014	ozki vrtenec (<i>Vertigo angustior</i>)	se doda
		1032	navadni škržek (<i>Unio crassus</i>)	

Identifikacijska številka	Ime	Koda vrste ali HT	Vrste in habitatni tipi, za katere je posebno ohranitveno območje opredeljeno
		1060	močvirski cekinček (<i>Lycaena dispar</i>)
		1078*	črtasti medvedek (<i>Callimorpha quadripunctaria</i>)
		1083	rogač (<i>Lucanus cervus</i>)
		1088	strigoš (<i>Cerambyx cerdo</i>)
		1145	činklja (<i>Misgonyx fossilis</i>)
		1167	veliki pupek (<i>Triturus carnifex</i>)
		1188	nižinski urh (<i>Bombina bombina</i>)
		1193	hrbski urh (<i>Bombina variegata</i>)
		1220	močvirska sklednica (<i>Emys orbicularis</i>)
		1355	vidra (<i>Lutra lutra</i>)
		4046	veliki studenčar (<i>Cordulegaster heros</i>)
		6510	Nižinski ekstenzivno gojeni travniki (<i>Alopecurus pratensis</i> , <i>Sanguisorba officinalis</i>)
		9110	Bukovi gozdovi (<i>Luzulo-Fagetum</i>)
		91K0	Ilirski bukovi gozdovi (<i>Fagus sylvatica</i> (Atramonio-Fagion))
		91L0	Ilirski hrastovo-belogabrovi gozdovi (<i>Erythronio-Carpinion</i>)
POO, pPOO	SI3000270 Pohorje	1052	gozdni postavnež (<i>Euphydryas maturna</i>)
		1065	travniški postavnež (<i>Euphydryas aurinia</i>)
		1078*	črtasti medvedek (<i>Callimorpha quadripunctaria</i>)
		1083	rogač (<i>Lucanus cervus</i>)
		1087*	alpski kozliček (<i>Rosalia alpina</i>)
		1089	bukov kozliček (<i>Morimus funereus</i>)
		1093*	navadni koščak (<i>Austropotamobius torrentium</i>)
		1167	veliki pupek (<i>Triturus carnifex</i>)
		1193	hrbski urh (<i>Bombina variegata</i>)
		1303	mali podkovnjak (<i>Rhinolophus hipposideros</i>)

se doda

se doda

se

izbriše

se doda

se

izbriše

se

izbriše

se

izbriše

se doda

Identifikacijska številka	Koda vrste ali HT	Vrste in habitatni tipi, za katere je posebno ohranitveno območje opredeljeno	se doda se izbrise se doda
	1321	vejicati netopir (<i>Myotis emarginatus</i>)	se doda
	4014	močvirski krešič (<i>Carabus variolosus</i>)	se izbrise
	4030	bakreni senožetnik (<i>Collas myrmidone</i>)	se doda
	4046	veliki studenčar (<i>Cordulegaster heros</i>)	
	4066	nepravi sršaj (<i>Asplenium adnigrum</i>)	
	3160	Naravna distrofna jezera in ostale stoječe vode	
	3220	Alpske reke in zelhata vegetacija vzdolž njihovih bregov	
	6230*	Vrstno bogata travišča s prevladujočim navadnim volkom (<i>Nardus stricta</i>) na silikatnih tleh v montanskem pasu (in submontanskem pasu v celinskem delu Evrope)	
	7110*	Aktivna visoka barja	
	7140	Prehodna barja	
	8220	Silikatna skalnata pobočja z vegetacijo skalin razpok	
	9110	Bukovi gozdovi (<i>Luzulo-Fagetum</i>)	
	9410	Kisloljubni smrekovi gozdovi od montanskega do alpinskega pasu (<i>Vaccinio-Piceetea</i>)	
	91D0*	Barjanski gozdovi	
	1014	ozki vrtenec (<i>Vertigo angustior</i>)	
	1032	navadni škrižek (<i>Unio crassus</i>)	
	1059	strašničn mravljiščar (<i>Maculinea teleius</i>)	
	1060	močvirski cekinček (<i>Lycæna dispar</i>)	
	1065	travniški postavnež (<i>Euphydryas aurinia</i>)	
	1071	barjanski okarček (<i>Coenonympha oedippus</i>)	
	1084*	puščavnik (<i>Osmoderma eremita</i>)	se doda
	1093*	navadni koščak (<i>Austropotamobius torrentium</i>)	se doda
	1098	potočni piškurji (<i>Eudontomyzon</i> spp.)	
POO, pPOO	S13000271	Ljubljansko barje	

Identifikacijska številka	Koda vrste ali HT	Vrste in habitatni tipi, za katere je posebno ohranitveno območje opredeljeno
	1105	sulec (<i>Hucho hucho</i>)
	1114	platnica (<i>Rutilus rutilus</i>)
	1131	blistavec (<i>Leuciscus souffia</i>)
	1134	pezdirk (<i>Rhodeus sericeus amarus</i>)
	1138	pohra (<i>Barbus meridionalis</i>)
	1145	činklja (<i>Misgurnus fossilis</i>)
	1149	navadna nežica (<i>Cobitis taenia</i>)
	1163	kapej (<i>Cottus gobio</i>)
	1167	veliki pupek (<i>Triturus cristatus</i>)
	1186*	đloveška ribica (<i>Proteus anguinus</i>)
	1193	hribski urh (<i>Bombina variegata</i>)
	1220	močvirska sklednica (<i>Emys orbicularis</i>)
	1303	mali podkovnjak (<i>Rhinolophus hipposideros</i>)
	1324	navadni netopir (<i>Myotis myotis</i>)
	1355	vidra (<i>Lutra lutra</i>)
	1903	Loeseljeva grezovka (<i>Liparis loeselii</i>)
	4045	koščični škratec (<i>Coenagrion ornatum</i>)
	4046	veliki studenčar (<i>Cordulegaster heros</i>)
	4056	drobni svitek (<i>Anisus vorticalis</i>)
	3260	Vodotoki v nižinskem in montanskem pasu z vodno vegetacijo zvez <i>Ranuncion fluitantis</i> in <i>Callitriche-Batrachion</i>
	6410	Travniki s prevladujočo stožko (<i>Molinia</i> spp.) na karbonatnih, šotnih ali gimenomuljastih tleh (<i>Molinion caeruleae</i>)
	6430	Nižinske in montanske do alpske hidrofilne robne združbe z visokim steblikovjem
	6510	Nižinski ekstenzivno gojeni travniki (<i>Alopecurus pratensis</i> , <i>Sanguisorba officinalis</i>)
	7230	Bazična nizka barja

se doda

se doda

Identifikacijska številka	Ime	Koda vrste ali HT	Vrste in habitatni tipi, za katere je posebno ohranitveno območje opredeljeno
POO	Željavijski potok	91K0	ilirski bukovci gozdovi (<i>Fagus sylvatica</i> (Aremonio-Fagion))
POO	Orlica	91L0	ilirski hrastovo-belogabrovi gozdovi (<i>Erythronio-Carpinion</i>)
POO	Bohor	1014	ozki vrtenec (<i>Vertigo angustior</i>)
		1078*	črtasti medvedek (<i>Callimorpha quadripunctaria</i>) se doda
		1083	rogač (<i>Lucanus cervus</i>)
		1087*	alpski kozliček (<i>Rosalia alpina</i>)
		1089	bukov kozliček (<i>Morimus funereus</i>)
		1093*	navadni koščak (<i>Austropotamobius torrentium</i>) se doda
		1303	mali podkovnjak (<i>Rhinolophus hipposideros</i>)
		1355	vidra (<i>Lutra lutra</i>) se izbriše
		6210(*)	Polaravna suha travišča in grmiščne faze na karbonatnih tleh (Festuco-Brometalia) (*pomembna rastišča kukavičevk) se izbriše
		8210	Karbonatna skalnata pobočja z vegetacijo skalnih razpok
		9110	Bukovi gozdovi (Luzulo-Fagetum)
		91K0	ilirski bukovci gozdovi (<i>Fagus sylvatica</i> (Aremonio-Fagion))
POO	Bohor	1078*	črtasti medvedek (<i>Callimorpha quadripunctaria</i>) se doda
		1086	škriatni kukuj (<i>Cucujus cinnaberinus</i>) se izbriše
		1087*	alpski kozliček (<i>Rosalia alpina</i>)
		1089	bukov kozliček (<i>Morimus funereus</i>)
		1093*	navadni koščak (<i>Austropotamobius torrentium</i>)
		1193	hrbski urh (<i>Bombina variegata</i>) se doda
		4036	veliki frotlavček (<i>Leptidea morsei</i>) se doda
		6210(*)	Polaravna suha travišča in grmiščne faze na

Identifikacijska številka	Koda vrste ali HT	Vrste in habitatni tipi, za katere je posebno ohranitveno območje opredeljeno
	<p>6410</p> <p>6510</p> <p>9110</p> <p>91K0</p>	<p>karbonatnih tleh (Festuco-Brometalia) (*pomembna rastišča kukavičevk)</p> <p>Travniki s prevladujočo stožko (Molinia spp.) na karbonatnih, šotnih ali glineno-muljastih tleh (Molinion caeruleae)</p> <p>Nižinski ekstenzivno gojeni travniki (Alopecurus pratensis, Sanguisorba officinalis)</p> <p>Bukovi gozdovi (Luzulo-Fagetum)</p> <p>Ilirski bukovi gozdovi (Fagus sylvatica (Aremonio-Fagion))</p>
POO, pPOO	<p>1065</p> <p>1083</p> <p>1093*</p> <p>1193</p> <p>1303</p> <p>1902</p> <p>1903</p> <p>4014</p> <p>4046</p> <p>6410</p> <p>8310</p> <p>9180*</p>	<p>travniški postavnjež (<i>Euphydryas aurinia</i>)</p> <p>rogač (<i>Lucanus cervus</i>)</p> <p>navadni koščak (<i>Austropotamobius torrentium</i>)</p> <p>hribski urh (<i>Bombina variegata</i>)</p> <p>mali podkovnjak (<i>Rhinolophus hipposideros</i>)</p> <p>lepi čevljec (<i>Cypridedium calceolus</i>)</p> <p>Loeseljeva grezovka (<i>Liparis loeselii</i>)</p> <p>močvirski krešič (<i>Carabus variolosus</i>)</p> <p>veliki studenčar (<i>Cordulegaster heros</i>)</p> <p>Travniki s prevladujočo stožko (Molinia spp.) na karbonatnih, šotnih ali glineno-muljastih tleh (Molinion caeruleae)</p> <p>Jame, ki niso odprte za javnost</p> <p>Javorovi gozdovi (Tilio-Acerion) v grapah in na pobočnih gruščih</p>
POO, pPOO	<p>1014</p> <p>1065</p> <p>1071</p> <p>1074</p>	<p>ozki vrtenec (<i>Vertigo angustior</i>)</p> <p>travniški postavnjež (<i>Euphydryas aurinia</i>)</p> <p>barjanski okarček (<i>Coenonympha oedippus</i>)</p> <p>hromi volnoritec (<i>Eriogaster catax</i>)</p>

Identifikacijska številka	Koda vrste ali HT	Vrste in habitatni tipi, za katere je posebno ohranitveno območje opredeljeno	se doda
	1078*	črtasti medvedek (<i>Callimorpha quadripunctaria</i>)	se doda
	1083	rogač (<i>Lucanus cervus</i>)	
	1088	strigoš (<i>Cerambyx cerdo</i>)	se doda
	1089	bukov kozliček (<i>Morimus funereus</i>)	
	1092	primorski koščak (<i>Austropotamobius pallipes</i>)	se doda
	1137	grba (<i>Barbus plebejus</i>)	se izbriše
	1138	pohra (<i>Barbus meridionalis</i>)	se izbriše
	1167	veliki pupek (<i>Triturus carnifex</i>)	
	1186*	človeška ribica (<i>Proteus anguinus</i>)	
	1193	hibski urh (<i>Bombina variegata</i>)	
	1303	mali podkovnjak (<i>Rhinolophus hipposideros</i>)	
	1304	veliki podkovnjak (<i>Rhinolophus ferrumequinum</i>)	
	1305	južni podkovnjak (<i>Rhinolophus euryale</i>)	se doda
	1307	ostrouhi netopir (<i>Myotis blythii</i>)	
	1310	dolgokrili netopir (<i>Miniopterus schreibersi</i>)	
	1316	dolgonogi netopir (<i>Myotis capaccinii</i>)	
	1321	vejicati netopir (<i>Myotis emarginatus</i>)	
	1324	navadni netopir (<i>Myotis myotis</i>)	
	1458	Tommasinijeva popkoresa (<i>Moehringia tommasinii</i>)	
	4019	drobnovratnik (<i>Leptodirus hochenwarti</i>)	
	4033	kraški zmrzlikar (<i>Erannis ankeraria</i>)	
	4087*	raznolistna mačina (<i>Serratula lycopifolia</i>)	
	4104	jadranska smrdljiva kukavica (<i>Himantoglossum adriaticum</i>)	se doda
	5130	Sestoji navadnega brina (<i>Juniperus communis</i>) na suhih traviščih na karbonatih	
	6110*	Skalna travišča na bazičnih tleh (<i>Alyso-Sedion albi</i>)	
	8160*	Srednjeevropska karbonatna melišča v	

Identifikacijska številka	Ime	Koda vrste ali HT	Vrste in habitatni tipi, za katere je posebno ohranitveno območje opredeljeno
POO, pPOO	S13000277 Podbrdo - skalovje	8210	submontanskem in montanskem pasu
POO	S13000278 Poključska barja	8310 9340 62A0 91K0	Karbonatna skalnata pobočja z vegetacijo skalnih razpok Jame, ki niso odprte za javnost Gozdovi s prevladujočima vrstama <i>Quercus ilex</i> in <i>Quercus rotundifolia</i> Vzhodna submediteranska suha travišča (<i>Scorzonera villosa</i>) Ilirski bukov gozdovi (<i>Fagus sylvatica</i> (Aremonio-Fagioni))
POO, pPOO	S13000279 Kopitnik	4078	kratkodlakava popkoresa (<i>Moehringia villosa</i>)
POO, pPOO	S13000280 Veliko Kozje	1078* 1393 7110* 7140 7230	črtasti medvedek (<i>Callimorpha quadripunctaria</i>) se izbriše se doda (<i>Drepanocladus vernicosus</i>) Aktivna visoka barja Prehodna barja Bazična nizka barja
POO, pPOO	S13000281 Vrhe - povimo barje	8210 91K0	Karbonatna skalnata pobočja z vegetacijo skalnih razpok Ilirski bukov gozdovi (<i>Fagus sylvatica</i> (Aremonio-Fagioni))
POO	S13000282 Gračnica - spodnja	6110*	Skalna travišča na bazičnih tleh (<i>Alyso-Sedion albi</i>)
POO	S13000308 Gračnica	8210 91K0 1903 7230	Karbonatna skalnata pobočja z vegetacijo skalnih razpok Ilirski bukov gozdovi (<i>Fagus sylvatica</i> (Aremonio-Fagioni)) Loeselijeva grezovka (<i>Liparis loeselii</i>) Bazična nizka barja

Identifikacijska številka	Ime	se združuje v	Koda vrste ali HT	Vrste in habitatni tipi, za katere je posebno ohranitveno območje opredeljeno
POO	S13000283	Gračnica - zgornja	1303	mali podkovnjak (<i>Rhinolophus hipposideros</i>)
POO	S13000284	Dacarjevo brezno - žiganja vas	8310	Jame, ki niso odprte za javnost
POO	S13000285	Karavanke	91L0	ilirski hrastovo-belogabrovi gozdovi (<i>Erythronium-Carpinion</i>)
			1013	Gejerjev vrtenec (<i>Vertigo geyeri</i>)
			1072	Lorkovičev rjavček (<i>Erebia calcaria</i>)
			1078*	črtasti medvedek (<i>Callimorpha quadripunctaria</i>)
			1087*	alpski kozliček (<i>Rosalia alpina</i>)
			1093*	navadni koščak (<i>Austropotamobius torrentium</i>)
			1303	mali podkovnjak (<i>Rhinolophus hipposideros</i>)
			1604	alpska možina (<i>Eryngium alpinum</i>)
			1902	lepi čevljc (<i>Cypripedium calceolus</i>)
			4014	močvirski krešič (<i>Carabus variolosus</i>)
			4071	Zoisova zvončica (<i>Campanula zoysii</i>)
			4096	močvirski meček (<i>Gladolus palustris</i>)
			4060	Alpske in borealne resave
			4070*	Ruševeje z vrstama <i>Pinus mugo</i> in <i>Rhododendron hirsutum</i> (<i>Mugo-Rhododendretum hirsuti</i>)
			6170	Alpiska in subalpiska travišča na karbonatnih tleh
			6230*	Vrstno bogata travišča s prevladujočim navadnim volkom (<i>Nardus stricta</i>) na silikatnih tleh v montanskem pasu (in submontanskem pasu v celinskem delu Evrope)
			6510	Nižinski ekstenzivno gojeni travniki (<i>Alopecurus pratensis</i> , <i>Sanguisorba officinalis</i>)
			6520	Gorski ekstenzivno gojeni travniki
			7220*	Lehnjakotvorni izviri (<i>Cratoneurion</i>)
			8120	Karbonatna melišča od montanskega do alpskega

Identifikacijska številka	Ime	Koda vrste ali HT	Vrste in habitatni tipi, za katere je posebno ohranitveno območje opredeljeno
pPOO	Doisko	8160*	pasu (<i>Thlaspietea rotundifolii</i>)
		8210	Srednjeevropska karbonatna melišča v submontanskem in montanskem pasu
		9110	Karbonatna skalnata pobočja z vegetacijo skalnih razpok
		9180*	Bukovi gozdovi (<i>Luzulo-Fagetum</i>)
		9410	Javorovi gozdovi (<i>Tilio-Acerion</i>) v grapah in na pobočnih gruščih
		91K0	Kisljubi smrekovi gozdovi od montanskega do alpskega pasu (<i>Vaccinio-Piceetea</i>)
		91R0	Ilirski bukovi gozdovi (<i>Fagus sylvatica</i> (<i>Aremonio-Fagion</i>))
		1014	Dinarski gozdovi rdečega bora na dolomitni podlagi (<i>Genisto-januensis-Pinetum</i>)
		1093*	ozki vrtenec (<i>Vertigo angustior</i>)
		1321	navadni koščak (<i>Austropotamobius torrentium</i>)
pPOO	Goriška Brda	4014	vejicati netopir (<i>Myotis emarginatus</i>)
		1065	močvirski křešič (<i>Carabus variolosus</i>)
		1071	traviški postavnež (<i>Euphydryas aurinia</i>)
		1032	barjanski okarček (<i>Coenonympha oedippus</i>)
		1037	navadni škržek (<i>Unio crassus</i>)
		1098	kačji potočnik (<i>Ophiogomphus cecilia</i>)
		1105	potočni piškurji (<i>Eudontomyzon</i> spp.)
		1114	sulec (<i>Hucho hucho</i>)
		1131	platnica (<i>Rutilus pigus</i>)
		1138	blistavec (<i>Leuciscus souffia</i>)
pPOO	Ljubljana - Gradašica - Mali Graben	1146	pohra (<i>Barbus meridionalis</i>)
		1149	zlata nežica (<i>Sabanejewia aurata</i>)
		1163	navadna nežica (<i>Cobitis taenia</i>)
			kapelj (<i>Cottus gobio</i>)
			se doda
			se doda
			se doda
			se doda

Identifikacijska številka	Ime	Koda vrste ali HT	Vrste in habitatni tipi, za katere je posebno ohranitveno območje opredeljeno	se doda
		2533	velika nežica (<i>Cobitis elongata</i>)	se doda
pPOO	SI3000293	1093*	navadni koščak (<i>Austropotamobius torrentium</i>)	se doda
pPOO	SI3000295	1093*	navadni koščak (<i>Austropotamobius torrentium</i>)	se doda
		7220*	Lehnjakotvorni izviri (Cratoneurion)	se doda
pPOO	SI3000296	4036	veliki frotlavček (<i>Leptidea morsei</i>)	se doda
		6210(*)	Polnaravna suha travišča in grmiščne faze na karbonatnih tleh (Festuco-Brometalia) (*pomembna rastišča kukavičevk)	se doda
		6510	Nižinski ekstenzivno gojeni travniki (Alopecurus pratensis, Sanguisorba officinalis)	se doda
pPOO	SI3000297	1052	gozdni postavnjež (<i>Euphydryas maturna</i>)	se doda
		1060	močvirski cekinček (<i>Lycaena dispar</i>)	se doda
		1065	travniški postavnjež (<i>Euphydryas aurinia</i>)	se doda
		1093*	navadni koščak (<i>Austropotamobius torrentium</i>)	se doda
		1098	potočni piškunj (<i>Eudontomyzon</i> spp.)	se doda
		1193	hibski urh (<i>Bombina variegata</i>)	se doda
		1393	(<i>Drepanocladus vernicosus</i>)	se doda
		1903	Loeseljeva grezovka (<i>Liparis loeselii</i>)	se doda
		6410	Travniki s prevladujočo stožko (Molinia spp.) na karbonatnih, šotnih ali glineno-muljastih tleh (Molinion caeruleae)	se doda
		7210*	Karbonatna nizka barja z navadno reziko (Cladium mariscus) in vrstami zveze Caricion davallianae	se doda
		7230	Bazična nizka barja	se doda
pPOO	SI3000299	8310	Jame, ki niso odprte za javnost	se doda
pPOO	SI3000302	1059	strašničin mravljiščar (<i>Maculinea teleius</i>)	se doda
		1060	močvirski cekinček (<i>Lycaena dispar</i>)	se doda
		1061	temni mravljiščar (<i>Maculinea nausithous</i>)	se doda
		1078*	črtasti medvedek (<i>Callimorpha quadripunctaria</i>)	se doda

Identifikacijska številka	Ime	Koda vrste ali HT	Vrste in habitatni tipi, za katere je posebno ohranitveno območje opredeljeno			
POO, pPOO	S13000303 Sotla s pritoki			se doda		
		1032	navadni škržek (<i>Unio crassus</i>)	se doda		
		1083	rogač (<i>Lucanus cervus</i>)	se doda		
		1088	strigoš (<i>Cerambyx cerdo</i>)	se doda		
		1093*	navadni koščak (<i>Austroptamobius torrentium</i>)	se doda		
		1098	potočni piškunj (<i>Eudontomyzon</i> spp.)	se doda		
		1114	platnica (<i>Rutilus pigus</i>)	se doda		
		1124	beloplavuti globoček (<i>Gobio albipinnatus</i>)	se doda		
		1130	bolen (<i>Aspius aspius</i>)	se doda		
		1134	pezdirk (<i>Rhodeus sericeus amarus</i>)	se doda		
		1146	zlata nežica (<i>Sabanejewia aurata</i>)	se doda		
		1149	navadna nežica (<i>Cobitis taenia</i>)	se doda		
		1160	upiravec (<i>Zingel streber</i>)	se doda		
		1163	kapelj (<i>Cottus gobio</i>)	se doda		
		1355	vidra (<i>Lutra lutra</i>)	se doda		
		2511	Kesslerjev globoček (<i>Gobio kessleri</i>)	se doda		
		2533	velika nežica (<i>Cobitis elongata</i>)	se doda		
		4046	veliki studenčar (<i>Coradulegaster heros</i>)	se doda		
		91E0*	Obrečna vrbovja, jeiševja in jesenovja (mehkolesna loka); (<i>Alnus glutinosa</i> in <i>Fraxinus excelsior</i> (Alno-Padion, Alnion incanae, Salicion albae))	se doda		
		9110	Bukovi gozdovi (Luzulo-Fagetum)			
		91K0	Ilirski bukovi gozdovi (Fagus sylvatica (Aremonio-Fagion))			
		POO, pPOO	S13000306 Dravinja s pritoki	1037	kačji potočnik (<i>Ophiogomphus cecilia</i>)	se doda
				1059	strašničin mravljiščar (<i>Maculinea teleius</i>)	
				1060	močvirski cekinček (<i>Lycena dispar</i>)	
				1061	temni mravljiščar (<i>Maculinea nausithous</i>)	
				1083	rogač (<i>Lucanus cervus</i>)	
				1093*	navadni koščak (<i>Austroptamobius torrentium</i>)	se doda

Identifikacijska številka	Ime	Koda vrste ali HT	Vrste in habitatni tipi, za katere je posebno ohranitveno območje opredeljeno
POO, pPOO	Med Strunjanom in Fieso	1098	potočni piškurji (<i>Eudontomyzon</i> spp.) se doda
		1114	platnica (<i>Rutilus pigus</i>)
		1138	pohra (<i>Barbus meridionalis</i>) se doda
		1146	ziata nežica (<i>Sabanejewia aurata</i>) se doda
		1303	mali podkovnjak (<i>Rhinolophus hipposideros</i>) se doda
		3260	Vodotoki v nižinskem in montanskem pasu z vodno vegetacijo zvez <i>Ranunculus fluitantis</i> in <i>Callitriche-Batrachion</i>
		3270	Reke z mujiastimi obrežji z vegetacijo zvez <i>Chenopodium rubri</i> p.p. in <i>Bidenton</i> p.p.
		6430	Nižinske in montanske do alpinske hidrofilne robne združbe z visokim steblikovjem se doda
		6510	Nižinski ekstenzivno gojeni travniki (<i>Alopecurus pratensis</i> , <i>Sanguisorba officinalis</i>) se doda
		1170	Morski grebeni se doda
POO, pPOO	Gračnica	1210	Združbe enoletnic na obalnem drobirju
		1240	Porasli obmorski klifi sredozemskih obal z endemičnimi vrstami rodu <i>Limonium</i>
		1093*	navadni koščak (<i>Austropotamobius torrentium</i>)
		1098	potočni piškurji (<i>Eudontomyzon</i> spp.)
		1131	blistavec (<i>Leuciscus souffia</i>)
		1138	pohra (<i>Barbus meridionalis</i>)
		1163	kapelj (<i>Cottus gobio</i>)
		1303	mali podkovnjak (<i>Rhinolophus hipposideros</i>) se doda
		1078*	črtasti medvedek (<i>Callimorpha quadripunctaria</i>)
		1093*	navadni koščak (<i>Austropotamobius torrentium</i>) se doda
POO, pPOO	Savinja Grušovlje - Petrovče	1105	sulec (<i>Hucho hucho</i>)
		1138	pohra (<i>Barbus meridionalis</i>)
		1303	mali podkovnjak (<i>Rhinolophus hipposideros</i>)

Identifikacijska številka	Ime	Koda vrste ali HT	Vrste in habitatni tipi, za katere je posebno ohranitveno območje opredeljeno	
pPOO	S13000310 Bezuljak	3240	Alpske reke in lesnata vegetacija s sivo vrbo (<i>Salix eleagnos</i>) vzdolž njihovih bregov	se doda
pPOO	S13000311 Vitanje - Oplotnica	91L0	Ilirski hrastovo-belagabrovi gozdovi (<i>Erythronio-Carpinion</i>)	se doda
pPOO	S13000312 Selca	1303	mali podkovnjak (<i>Rhinolophus hipposideros</i>)	se doda
POO, pPOO	S13000313 Vzhodni Kozjak	1052	gozdni postavnež (<i>Euphydryas maturna</i>)	se doda
		1065	travniški postavnež (<i>Euphydryas aurinia</i>)	se doda
		1078*	črtasti medvedek (<i>Callimorpha quadripunctaria</i>)	se doda
		1093*	navadni koščak (<i>Austropotamobius torrentium</i>)	se doda
		1193	hrbski urh (<i>Bombina variegata</i>)	se doda
		4046	veliki studenčar (<i>Cordulegaster heros</i>)	se doda
		6410	Travniki s prevladujočo stožko (<i>Molinia</i> spp.) na karbonatnih, šotnih ali glineno-muljastih tleh (<i>Molinion caeruleae</i>)	se doda
pPOO	S13000314 Bistrica pri Libojah	1093*	navadni koščak (<i>Austropotamobius torrentium</i>)	se doda
pPOO	S13000315 Žičnica s pritoki	1093*	navadni koščak (<i>Austropotamobius torrentium</i>)	se doda
pPOO	S13000316 Dolenji Suhor	1324	navadni netopir (<i>Myotis myotis</i>)	se doda
pPOO	S13000317 Kotredež	1303	mali podkovnjak (<i>Rhinolophus hipposideros</i>)	se doda
pPOO	S13000318 Završe	1310	dolgokrili netopir (<i>Miniopterus schreibersi</i>)	se doda
		1324	navadni netopir (<i>Myotis myotis</i>)	se doda
pPOO	S13000319 Loki potok s pritoki	1093*	navadni koščak (<i>Austropotamobius torrentium</i>)	se doda
pPOO	S13000320 Trižšica s pritoki	1093*	navadni koščak (<i>Austropotamobius torrentium</i>)	se doda
pPOO	S13000321 Čolniški potok s pritoki	1093*	navadni koščak (<i>Austropotamobius torrentium</i>)	se doda
		1098	potočni piškurji (<i>Eudontomyzon</i> spp.)	se doda
pPOO	S13000322 Sopot s pritoki	1093*	navadni koščak (<i>Austropotamobius torrentium</i>)	se doda

Identifikacijska številka	Ime	Koda vrste ali HT	Vrste in habitatni tipi, za katere je posebno ohranitveno območje opredeljeno	se doda
pPOO	SI3000323 Cerkmiščica	1093*	navadni koščak (<i>Austropotamobius torrentium</i>)	se doda
pPOO	SI3000324 Črni potok	1052	gozdni postavnjež (<i>Euphydryas maturna</i>)	se doda
		1093*	navadni koščak (<i>Austropotamobius torrentium</i>)	se doda
pPOO	SI3000325 Potok Reka s pritoki	1032	navadni škržek (<i>Unio crassus</i>)	se doda
		1093*	navadni koščak (<i>Austropotamobius torrentium</i>)	se doda
pPOO	SI3000326 Bajdinc	1093*	navadni koščak (<i>Austropotamobius torrentium</i>)	se doda
pPOO	SI3000327 Domaček	1093*	navadni koščak (<i>Austropotamobius torrentium</i>)	se doda
pPOO	SI3000328 Trojane	1093*	navadni koščak (<i>Austropotamobius torrentium</i>)	se doda
pPOO	SI3000329 Bistrica z Bučavnico in Beno	1093*	navadni koščak (<i>Austropotamobius torrentium</i>)	se doda
pPOO	SI3000330 Presladiški potok	1303	mali podkovnjak (<i>Rhinolophus hipposideros</i>)	se doda
pPOO	SI3000331 Dolenji Leskovec	4014	močvirski krešič (<i>Carabus variolosus</i>)	se doda
pPOO	SI3000332 Suhadolski potok	1093*	navadni koščak (<i>Austropotamobius torrentium</i>)	se doda
pPOO	SI3000333 Curnovščica	1093*	navadni koščak (<i>Austropotamobius torrentium</i>)	se doda
		1098	potočni piškurji (<i>Eudontomyzon</i> spp.)	se doda
		1093*	navadni koščak (<i>Austropotamobius torrentium</i>)	se doda
		1098	potočni piškurji (<i>Eudontomyzon</i> spp.)	se doda
POO, pPOO	SI3000334 Berje - Zasip	1078*	črtasti medvedek (<i>Callimorpha quadripunctaria</i>)	se doda
		1093*	navadni koščak (<i>Austropotamobius torrentium</i>)	se doda
		1324	navadni netopir (<i>Myotis myotis</i>)	se doda
		1903	Loeseljjeva grezovka (<i>Liparis loeselii</i>)	se doda
		3240	Alpske reke in lesnata vegetacija s sivo vrbo (<i>Salix eleagnos</i>) vzdolž njihovih bregov	se doda
		7210*	Karbonatna nizka barja z navadno reziko (<i>Cladium mariscus</i>) in vrstami zveze Caricion davallianae	se doda
		7220*	Lehriakotvorni izviri (Cratoneurion)	se doda
		7230	Bazična nizka barja	se doda
POO, pPOO	SI3000335 Polhograjsko hribovje	1052	gozdni postavnjež (<i>Euphydryas maturna</i>)	se doda

Identifikacijska številka	Ime	Koda vrste ali HT	Vrste in habitatni tipi, za katere je posebno ohranitveno območje opredeljeno	
POO, pPOO	S13000337 Zahodni Kozjak	1065	travniški postavnež (<i>Euphydryas aurinia</i>)	se doda
		1078*	črtasti medvedek (<i>Callimorpha quadripunctaria</i>)	
		1093*	navadni koščak (<i>Austropotamobius torrentium</i>)	se doda
		1303	mali podkovnjak (<i>Rhinolophus hipposideros</i>)	
		1324	navadni netopir (<i>Myotis myotis</i>)	
		6210(*)	Polnaravna suha travišča in grmiščne faze na karbonatnih tleh (Festuco-Brometalia) (*pomembna rastišča kukavičevk)	
		8210	Karbonatna skalnata pobočja z vegetacijo skalnih razpok	
		91K0	Ilirski bukovci gozdovi (<i>Fagus sylvatica</i> (Aremonio-Fagion))	
		91R0	Dinarski gozdovi rdečega bora na dolomitni podlagi (Genisto-januensis-Pinetum)	
		1052	gozdni postavnež (<i>Euphydryas maturna</i>)	se doda
POO, pPOO	S13000338 Krka s pritoki	6410	Travniki s prevladujočo stožko (<i>Molinia</i> spp.) na karbonatnih, šotnih ali glineno-muljastih tleh (Molinion caeruleae)	se doda
		8220	Silikatna skalnata pobočja z vegetacijo skalnih razpok	se doda
		9180*	Javorovi gozdovi (Tilio-Acerion) v grapah in na pobočnih gruščih	se doda
		1014	ozki vrtenec (<i>Vertigo angustior</i>)	
		1032	navadni škržek (<i>Unio crassus</i>)	
		1078*	črtasti medvedek (<i>Callimorpha quadripunctaria</i>)	se doda
		1084*	puščavnik (<i>Osmoderma eremita</i>)	
		1093*	navadni koščak (<i>Austropotamobius torrentium</i>)	se doda
		1098	potočni piškurji (<i>Eudontomyzon</i> spp.)	se doda
		1105	sulec (<i>Hucho hucho</i>)	
1114	platnica (<i>Rutilus rutilus</i>)			

Identifikacijska številka	Ime	Koda vrste ali HT	Vrste in habitatni tipi, za katere je posebno ohranitveno območje opredeljeno	
		1122	zvezdogled (<i>Gobio uranoscopus</i>)	se doda
		1124	beloplavuti globoček (<i>Gobio albipinnatus</i>)	se doda
		1130	bolan (<i>Aspius aspius</i>)	
		1134	pezdirk (<i>Rhodeus sericeus amarus</i>)	
		1138	pohra (<i>Barbus meridionalis</i>)	se doda
		1145	činklja (<i>Misgurnus fossilis</i>)	
		1146	zlata nežica (<i>Sabanejewia aurata</i>)	se doda
		1149	navadna nežica (<i>Cobitis taenia</i>)	
		1160	upiravec (<i>Zingel streber</i>)	
		1163	kapelj (<i>Cottus gobio</i>)	
		1186*	človeška ribica (<i>Proteus anguinus</i>)	
		1220	močvirska sklednica (<i>Emys orbicularis</i>)	
		1324	navadni netopir (<i>Myotis myotis</i>)	se doda
		1337	bober (<i>Castor fiber</i>)	
		1355	vidra (<i>Lutra lutra</i>)	
		2511	Kesslerjev globoček (<i>Gobio kessleri</i>)	se doda
		2533	velika nežica (<i>Cobitis elongata</i>)	
		4046	veliki studenčar (<i>Cordulegaster heros</i>)	
		3260	Vodotoki v nižinskem in montanskem pasu z vodno vegetacijo zvez Ranunculion fluitantis in Callitriche-Batrachion	
		8310	Jame, ki niso odprte za javnost	
		91L0	Ilirski hrastovo-belogabrovi gozdovi (<i>Erythronio-Carpinion</i>)	
pPOO	S13000339	Višnar - povirje		se doda
pPOO	S13000340	Hinja s pritoki		se doda
pPOO	S13000341	Globoščica s pritoki		se doda
pPOO	S13000342	Cereja		se doda
pPOO	S13000343	Veliki potok		se doda

Identifikacijska številka	Ime	Koda vrste ali HT	Vrste in habitatni tipi, za katere je posebno ohranitveno območje opredeljeno	
pPOO SI3000344	Stiški potok	1093*	navadni koščak (<i>Austropotamobius torrentium</i>)	se doda se doda
pPOO SI3000345	Bukovica	1093*	navadni koščak (<i>Austropotamobius torrentium</i>)	se doda se doda
pPOO SI3000346	Lukovski potok	1093*	navadni koščak (<i>Austropotamobius torrentium</i>)	se doda se doda
pPOO SI3000347	Štavberk	1093*	navadni koščak (<i>Austropotamobius torrentium</i>)	se doda se doda
pOO, pPOO SI3000348	Bohinjska Bistrica in Jereka	1078*	črtasti medvedek (<i>Callimorpha quadripunctaria</i>)	se doda
		1093*	navadni koščak (<i>Austropotamobius torrentium</i>)	
		1303	mali podkovnjak (<i>Rhinolophus hipposideros</i>)	
		1903	Loeseljeva grezovka (<i>Liparis loeselii</i>)	se doda
		6510	Nižinski ekstenzivno gojeni travniki (<i>Alopecurus pratensis</i> , <i>Sanguisorba officinalis</i>)	
		8160*	Srednjeevropska karbonatna melišča v submontanskem in montanskem pasu	
		91KO	ilirski bukovi gozdovi (<i>Fagus sylvatica</i> (Aremontio-Fagion))	
pPOO SI3000349	Peračica	1093*	navadni koščak (<i>Austropotamobius torrentium</i>)	se doda se doda
pPOO SI3000350	Mavelščica - povirni del	1093*	navadni koščak (<i>Austropotamobius torrentium</i>)	se doda se doda
pPOO SI3000351	Ročevnica	1093*	navadni koščak (<i>Austropotamobius torrentium</i>)	se doda se doda
pPOO SI3000352	Dobovšek	1093*	navadni koščak (<i>Austropotamobius torrentium</i>)	se doda se doda
pPOO SI3000353	Ščurkov potok	1093*	navadni koščak (<i>Austropotamobius torrentium</i>)	se doda se doda
pPOO SI3000354	Savski potok	1093*	navadni koščak (<i>Austropotamobius torrentium</i>)	se doda se doda
pPOO SI3000355	Štangarski potok	1093*	navadni koščak (<i>Austropotamobius torrentium</i>)	se doda se doda
pPOO SI3000356	Majlek	1093*	navadni koščak (<i>Austropotamobius torrentium</i>)	se doda se doda
pPOO SI3000358	Reka pri Laškem	1093*	navadni koščak (<i>Austropotamobius torrentium</i>)	se doda se doda
pPOO SI3000359	Lučnica	1093*	navadni koščak (<i>Austropotamobius torrentium</i>)	se doda se doda
pPOO SI3000360	Dreta	1093*	navadni koščak (<i>Austropotamobius torrentium</i>)	se doda se doda
pPOO SI3000361	Bolska	1093*	navadni koščak (<i>Austropotamobius torrentium</i>)	se doda se doda
pPOO SI3000362	Reka pri Grajski vasi	1093*	navadni koščak (<i>Austropotamobius torrentium</i>)	se doda se doda
pPOO SI3000363	Dramejski potok	1093*	navadni koščak (<i>Austropotamobius torrentium</i>)	se doda se doda

Identifikacijska številka	Ime	Koda vrste ali HT	Vrste in habitatni tipi, za katere je posebno ohranitveno območje opredeljeno	se doda
pPOO	SI3000364 Zagajski potok - površinski del	1093*	navadni koščak (<i>Austropotamobius torrentium</i>)	se doda
pPOO	SI3000365 Spodnja Ponkivica	1093*	navadni koščak (<i>Austropotamobius torrentium</i>)	se doda
pPOO	SI3000366 Ločnica	1093*	navadni koščak (<i>Austropotamobius torrentium</i>)	se doda
pPOO	SI3000367 Jezeršičica s pritokom	1093*	navadni koščak (<i>Austropotamobius torrentium</i>)	se doda
pPOO	SI3000368 Kozarica	1093*	navadni koščak (<i>Austropotamobius torrentium</i>)	se doda
pPOO	SI3000369 Grad Podčetrtek	1093*	navadni koščak (<i>Austropotamobius torrentium</i>)	se doda
pPOO	SI3000370 Slatinski potok	1093*	navadni koščak (<i>Austropotamobius torrentium</i>)	se doda
POO, pPOO	SI3000372 Kanonjica s pritoki	1093*	navadni koščak (<i>Austropotamobius torrentium</i>)	se doda
pPOO	SI3000373 Kovnišča	1107	soška postrv (<i>Salmo marmoratus</i>)	
pPOO	SI3000374 Tičnica	1093*	navadni koščak (<i>Austropotamobius torrentium</i>)	se doda
pPOO	SI3000376 Savinja Celje - Zidani Most	1093*	navadni koščak (<i>Austropotamobius torrentium</i>)	se doda
pPOO	SI3000377 Devina	1114	platnica (<i>Rutilus pigus</i>)	se doda
pPOO	SI3000378 Rakovnik	1122	zvezdogled (<i>Gobio uranoscopus</i>)	se doda
pPOO	SI3000379 Vrhovelska planina	1124	beloplavuti globoček (<i>Gobio alpinus</i>)	se doda
pPOO	SI3000380 Strmec	2533	velika nežica (<i>Cobitis elongata</i>)	se doda
pPOO	SI3000381 Slatnik	1093*	navadni koščak (<i>Austropotamobius torrentium</i>)	se doda
pPOO	SI3000382 Trebnje	1065	travnški postavnež (<i>Euphydryas aurinia</i>)	se doda
pPOO	SI3000383 Jamnikova in	1071	barjanski okarček (<i>Coenonympha oedippus</i>)	se doda
		1078*	črtasti medvedek (<i>Callimorpha quadripunctaria</i>)	se doda
		1093*	navadni koščak (<i>Austropotamobius torrentium</i>)	se doda
		1065	travnški postavnež (<i>Euphydryas aurinia</i>)	se doda
		1072	Lorkovičev rjavček (<i>Erebia calcaria</i>)	se doda
		1324	navadni netopir (<i>Myotis myotis</i>)	se doda
		8210	Karbonatna skalnata pobočja z vegetacijo skalnih	

Identifikacijska številka	Ime	Koda vrste ali HT	Vrste in habitatni tipi, za katere je posebno ohranitveno območje opredeljeno
pPOO	Strevčeva peč	91R0	razpok Dinarski gozdovi rdečega bora na dolomitni podlagi (Genisto-januensis-Pinetum)
POO, pPOO	S13000384 Huda peč	8210	Karbonatna skalnata pobočja z vegetacijo skalnih razpok
POO, pPOO	S13000385 Robnik	91R0	Dinarski gozdovi rdečega bora na dolomitni podlagi (Genisto-januensis-Pinetum)
pPOO	S13000386 Strunjanska dolina	1014	Dinarski gozdovi rdečega bora na dolomitni podlagi (Genisto-januensis-Pinetum)
pPOO	S13000387 Divji potok	1093*	ozki vrtenec (<i>Vertigo angustior</i>) se doda
pPOO	S13000388 Vrčica	1093*	navadni koščak (<i>Austropotamobius torrentium</i>) se doda
pPOO	S13000389 Rožnodoški potok	1093*	navadni koščak (<i>Austropotamobius torrentium</i>) se doda
POO, pPOO	S13000390 Ložnica s Tmavo	1093*	navadni koščak (<i>Austropotamobius torrentium</i>) se doda
pPOO	S13000391 Divjakova jama	1303	malí podkovnjak (<i>Rhinolophus hipposideros</i>) se doda

Legenda:

pPOO potencialno posebno ohranitveno območje

POO posebno ohranitveno območje

pPOO, POO dodani del območja se obravnava kot potencialno posebno ohranitveno območje, preostali del kot posebno ohranitveno območje

se doda v območje se doda vrsta, zaradi katere je območje določeno

- se izbríše iz območja se izbríše vrsta, zaradi katere je območje določeno
- se preimenuje v območju se spremeni ime
- se združí v območje se združí v navedeno območje
- se združí z območje se poveča s priključitvijo navedenih območij
- se razdeli na območje se razdeli na navedena območja
- * prednostna rastlinska ali živalska vrsta ali prednostni habitatni tip
- «. «.

Priloga 2

**Priloga 3 - Poglavje 1
Območja Natura 2000 (posebna območja varstva) - publikacijska karta**

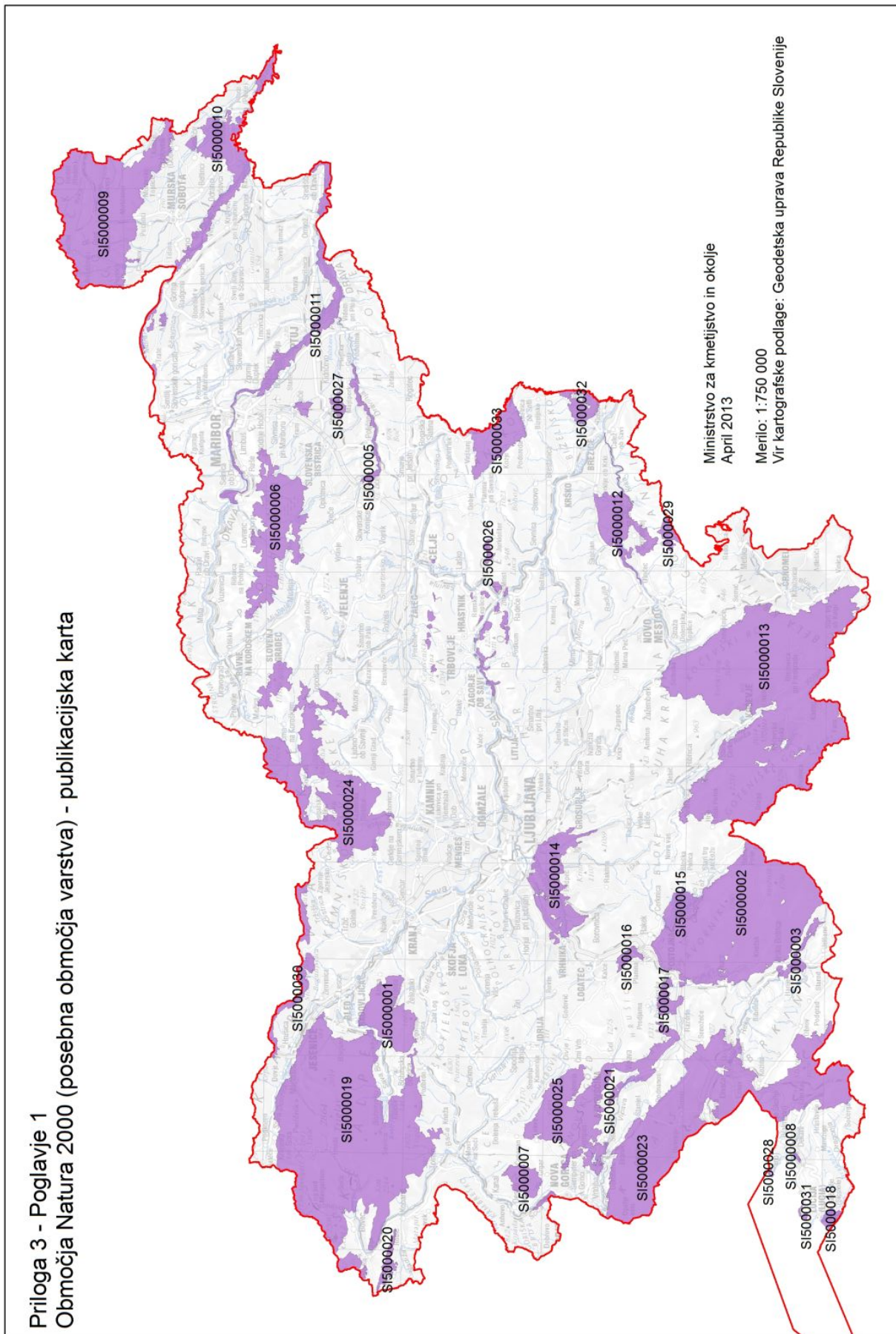

Ministrstvo za kmetijstvo in okolje
April 2013

Merilo: 1:750 000

Vir kartografske podlage: Geodetska uprava Republike Slovenije

Priloga 3 - Poglavje 2
Območja Natura 2000 (posebna ohranitvena območja) in
potencialna Natura 2000 območja (potencialna posebna ohranitvena območja) - publikacijska karta

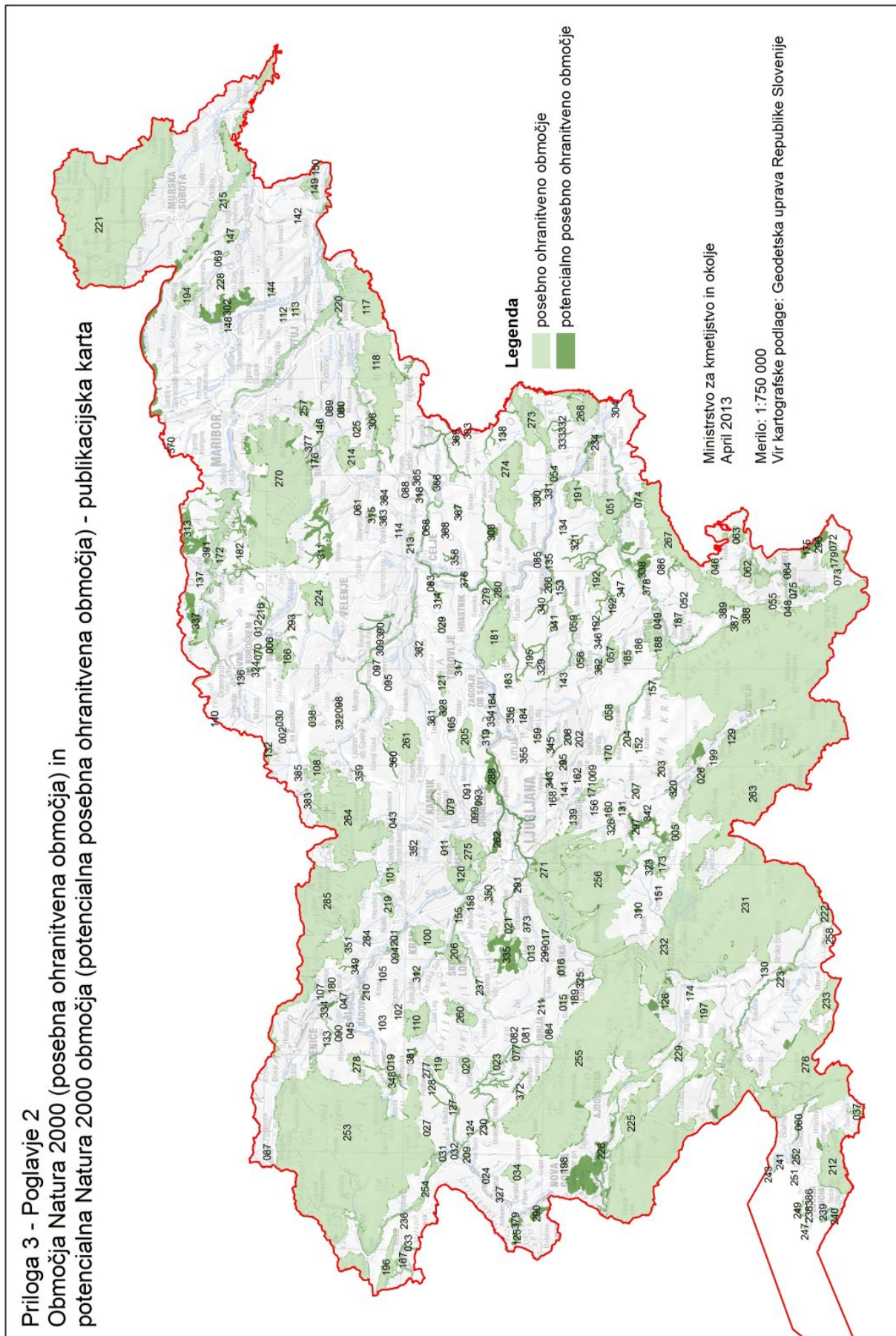

Priloga 3

»Priloga 7

Naselja oziroma deli naselij, ki se v območjih Natura 2000 in v potencialnih območjih Natura 2000 nahajajo znotraj poselitvenih območij in kjer se izvajajo presoje sprejemljivosti posegov v naravo:

ZA NETOPIRJE:

Naselje oziroma del naselja	Koda območja	Ime območja
Dolenja Straža, cerkev Sv. Marija Vnebovzeta	SI3000188	Ajdovska planota
Prečna, grad Luknja	SI3000188	Ajdovska planota
Soteska, cerkev Sv. Erazem	SI3000188	Ajdovska planota
Avče, cerkev Marija Snežna	SI3000024	Avče
Zasip, cerkev Sv. Janez Krstnik	SI3000334	Berje - Zasip
Leskovica, cerkev Sv. Urh	SI3000260	Blegoš
Kupčinj Vrh, cerkev Sv. Mohor	SI3000118	Boč - Haloze - Donačka gora
Stari Grad, cerkev Sv. Ana	SI3000118	Boč - Haloze - Donačka gora
Sveti Florjan, cerkev Sv. Florjan	SI3000118	Boč - Haloze - Donačka gora
Brod, cerkev Sv. Magdalena	SI3000348	Bohinjska Bistrica in Jereka
Jereka, cerkev Sv. Marjeta	SI3000348	Bohinjska Bistrica in Jereka
Brestanica, cerkev Sv. Peter	SI3000054	Brestanica
Breznica, cerkev Sv. Marija	SI3000107	Breznica
Trebenče, cerkev Sv. Jošt	SI3000020	Cerkno-Zakriž
Zakriž, cerkev Sv. Andrej	SI3000020	Cerkno-Zakriž
Čatež, cerkev Sv. Mihael	SI3000143	Čatež
Žiganja vas, cerkev Sv. Urh	SI3000284	Dacarjevo brezno - Žiganja vas
Dobliče, cerkev Sv. Janez Evangelist	SI3000048	Dobličica
Dole pri Litiji, cerkev Marijino vnebovzetje	SI3000195	Dole pri Litiji
Branik, Grad Rihemberk	SI3000225	Dolina Branice
Goče, cerkev Marija Snežna	SI3000225	Dolina Branice
Laze pri Dolskem, cerkev Sv. Agata	SI3000288	Dolsko
Dolane, Grad Borl	SI3000220	Drava
Zgornje Poljčane, cerkev Sv. Križ	SI3000306	Dravinja s pritoki
Adrijanci, Evangeličanska cerkev	SI3000221	Goričko
Andrejci, cerkev v Andrejcih	SI3000221	Goričko
Bodonci, Evangeličanska cerkev	SI3000221	Goričko
Boreča, cerkev Sv. Ana	SI3000221	Goričko
Čičečka vas, Evangeličanska cerkev	SI3000221	Goričko
Dolenci, cerkev Sv. Nikolaj	SI3000221	Goričko
Dolič, Evangeličanska cerkev	SI3000221	Goričko
Domanjševci, Evangeličanska cerkev	SI3000221	Goričko
Fikšinci, Evangeličanska cerkev	SI3000221	Goričko
Gornji Petrovci, Evangeličanska cerkev	SI3000221	Goričko
Grad	SI3000221	Goričko
Hodoš	SI3000221	Goričko
Ivanovci, cerkev Sv. Benedikt	SI3000221	Goričko
Kobilje, cerkev Sv. Martin	SI3000221	Goričko

Križevci, Evangeličanska cerkev	SI3000221	Goričko
Križevci, Evangeličanski župnijski urad	SI3000221	Goričko
Mačkovci, Evangeličanska kapela	SI3000221	Goričko
Markovci, cerkev Sv. Marija	SI3000221	Goričko
Moščanci, Evangeličanska kapela	SI3000221	Goričko
Pertoča, cerkev Sv. Helena	SI3000221	Goričko
Prosenjakovci, Evangeličanska cerkev	SI3000221	Goričko
Stanjevci, Evangeličanska cerkev	SI3000221	Goričko
Sveti Jurij, cerkev v Sv. Juriju	SI3000221	Goričko
Šalovci	SI3000221	Goričko
Predoslje, Brdo depandansa	SI3000219	Grad Brdo - Preddvor
Predoslje, Brdo koča Bela	SI3000219	Grad Brdo - Preddvor
Predoslje, Brdo Sitaraska bajta	SI3000219	Grad Brdo - Preddvor
Predoslje, Brdo stara vrtnarija	SI3000219	Grad Brdo - Preddvor
Predoslje, Grad Brdo	SI3000219	Grad Brdo - Preddvor
Grad Podčetrtek	SI3000369	Grad Podčetrtek
Ihan, cerkev Sv. Jurij	SI3000099	Ihan
Kozarišče, Grad Snežnik	SI3000231	Javorniki - Snežnik
Juršinci, cerkev Sv. Janez	SI3000144	Juršinci
Kandrše, cerkev Sv. Lenart	SI3000205	Kandrše - Drtiščica
Kandrše, cerkev Sv. Mihael	SI3000205	Kandrše - Drtiščica
Peče, cerkev Sv. Jernej	SI3000205	Kandrše - Drtiščica
Zgornje Koseze, cerkev Sv. Štefan	SI3000205	Kandrše - Drtiščica
Brezje pri Trziču, cerkev Sv. Neža	SI3000285	Karavanke
Čeplje, cerkev Sv. Marija	SI3000263	Kočevsko
Dalje njive	SI3000263	Kočevsko
Damelj	SI3000263	Kočevsko
Fara, cerkev Sv. Marija Vnebovzeta	SI3000263	Kočevsko
Glažuta, Dom v Glažuti	SI3000263	Kočevsko
Gornji Suhor, cerkev Sv. Fabjan in Sebastjan	SI3000263	Kočevsko
Grčarice, Lovska koča Medvednica	SI3000263	Kočevsko
Kočevske Poljane	SI3000263	Kočevsko
Krkovo nad Faro, cerkev Sv. Lenart	SI3000263	Kočevsko
Laze pri Predgradu, cerkev Sv. Vid	SI3000263	Kočevsko
Livold, cerkev Vsi svetniki	SI3000263	Kočevsko
Podstene pri Kostelu, cerkev Sv. Duh	SI3000263	Kočevsko
Podturn pri Dolenjskih Toplicah, cerkev v Podturnu	SI3000263	Kočevsko
Rajhenav	SI3000263	Kočevsko
Slavski Laz, cerkev Sv. Trojica	SI3000263	Kočevsko
Spodnji Log, cerkev Sv. Peter	SI3000263	Kočevsko
Srednja vas, cerkev Sv. Jakob	SI3000263	Kočevsko
Stražnji Vrh, cerkev Sv. Križ	SI3000263	Kočevsko
Špeharji, cerkev Sv. Trojica	SI3000263	Kočevsko
Kočno ob Ložnici, cerkev Sv. Egidij	SI3000025	Kočno ob Ložnici
Lipa, cerkev Sv. Mihael	SI3000276	Kras

Osp	SI3000276	Kras
Pliskovica, cerkev Sv. Tomaž	SI3000276	Kras
Podpeč	SI3000276	Kras
Škrbina, cerkev Sv. Anton	SI3000276	Kras
Rakitna, cerkev Povišanje Sv. Križa	SI3000256	Krimsko hribovje - Menišija
Strahomer, cerkev Sv. Jakob	SI3000256	Krimsko hribovje - Menišija
Tomišelj, cerkev Sv. Rožnovenska Marija	SI3000256	Krimsko hribovje - Menišija
Kropa, cerkev Sv. Matere Božje	SI3000105	Kropa
Krka, cerkev Sv. Kozma in Damjan	SI3000170	Krška jama
Velike Lese, cerkev Sv. Jakob	SI3000170	Krška jama
Borovak pri Podkumu, cerkev Sv. Uršula	SI3000181	Kum
Radeče, cerkev Sv. Peter	SI3000181	Kum
Črnomelj, cerkev Sv. Duh	SI3000075	Lahinja
Mala Ligojna, cerkev Sv. Lenart	SI3000017	Ligojna
Velika Ligojna, cerkev Sv. Jurij	SI3000017	Ligojna
Blatna Brezovica, cerkev Sv. Jakob	SI3000271	Ljubljansko barje
Sinja Gorica, cerkev Sv. Job	SI3000271	Ljubljansko barje
Medvedje Brdo, cerkev Sv. Gabriel	SI3000233	Matarsko podolje
Rosalice, cerkev Ecce Homo - Tri fare	SI3000063	Metlika
Hotiza, cerkev Sv. Peter in Pavel	SI3000215	Mura
Nemški Rovt, cerkev Sv. Ahael	SI3000019	Nemški Rovt
Planina, Grad Haasberg	SI3000232	Notranjski trikotnik
Planina, pokopališče	SI3000232	Notranjski trikotnik
Pišece, Pišečki grad	SI3000273	Orlica
Podsreda, grad Podsreda	SI3000273	Orlica
Zagaj, cerkev Mati božja - Svete Gore	SI3000273	Orlica
Lazec, cerkev Sv. Jurij	SI3000023	Otalež - Lazec
Otalež, cerkev Sv. Katarina	SI3000023	Otalež - Lazec
Dvor pri Polhovem Gradcu, cerkev Sv. Peter	SI3000021	Podreber - Dvor
Podreber, cerkev Sv. Elizabeta	SI3000021	Podreber - Dvor
Lovrenc na Pohorju, cerkev Sv. Ignacij (Ridibunda)	SI3000270	Pohorje
Lovrenc na Pohorju, cerkev Sv. Lovrenc	SI3000270	Pohorje
Briše pri Polhovem Gradcu, cerkev Sv. Trije Kralji	SI3000335	Polhograjsko hribovje
Butajnova, cerkev Sv. Ana	SI3000335	Polhograjsko hribovje
Planina nad Horjulom, cerkev Sv. Andrej	SI3000335	Polhograjsko hribovje
Praproče, cerkev Sv. Janez	SI3000335	Polhograjsko hribovje
Setnik, cerkev Sv. Martin	SI3000335	Polhograjsko hribovje
Gorenja vas, cerkev Sv. Janez Krstnik	SI3000237	Poljanska Sora Log - Škofja Loka
Polšnik, cerkev Sv. Mati Božja	SI3000183	Polšnik
Begunje na Gorenjskem, cerkev Sv. Klemen	SI3000180	Rodine
Letuš, cerkev Sv. Janez Krstnik	SI3000309	Savinja Grušovlje - Petrovče
Pristava, cerkev Sv. Ana	SI3000061	Slovenske Konjice
Škocjan, cerkev Sv. Kancijan	SI3000160	Škocjan
Železnica, cerkev Sv. Marija	SI3000160	Škocjan

Trebnje, cerkev Sv. Marija Vnebovzeta	SI3000382	Trebnje
Predjama, Predjamski grad	SI3000255	Trnovski gozd - Nanos
Vintarjevec, cerkev Sv. Peter in Pavel	SI3000159	Vintarjevec
Horjul, cerkev Sv. Kancijan	SI3000013	Vrzdeneč
Zaplana, cerkev Sv. Urh	SI3000016	Zaplana
Puščava, cerkev Sv. Devica Marija	SI3000172	Zgornja Drava s pritoki
Zgornja Jablanica, cerkev Sv. Ana	SI3000184	Zgornja Jablanica

ZA BELO ŠTORKLJO:

Naselje oziroma del naselja	Koda območja	Ime območja
Breg	SI5000005	Dravinjska dolina
Doklece	SI5000005	Dravinjska dolina
Dražava	SI5000005	Dravinjska dolina
Koritno	SI5000005	Dravinjska dolina
Loče	SI5000005	Dravinjska dolina
Lušečka vas	SI5000005	Dravinjska dolina
Makole	SI5000005	Dravinjska dolina
Novake	SI5000005	Dravinjska dolina
Pečke	SI5000005	Dravinjska dolina
Strug	SI5000005	Dravinjska dolina
Varoš	SI5000005	Dravinjska dolina
Žiče	SI5000005	Dravinjska dolina
Dolnji Slaveči	SI5000009	Goričko
Domanjševci	SI5000009	Goričko
Gornji Petrovci	SI5000009	Goričko
Hodoš	SI5000009	Goričko
Kuzma	SI5000009	Goričko
Moščanci	SI5000009	Goričko
Motovilci	SI5000009	Goričko
Nuskova	SI5000009	Goričko
Pertoča	SI5000009	Goričko
Ropoča	SI5000009	Goričko
Sveti Jurij	SI5000009	Goričko
Šalamenci	SI5000009	Goričko
Čadraže	SI5000012	Krakovski gozd - Šentjernejsko polje
Dobe	SI5000012	Krakovski gozd - Šentjernejsko polje
Dobrava pri Škocjanu	SI5000012	Krakovski gozd - Šentjernejsko polje
Dolenja Stara vas	SI5000012	Krakovski gozd - Šentjernejsko polje
Dolenje Kronovo	SI5000012	Krakovski gozd - Šentjernejsko polje
Dolenje Vrhpolje	SI5000012	Krakovski gozd - Šentjernejsko polje
Gmajna	SI5000012	Krakovski gozd - Šentjernejsko polje
Hrvaški Brod	SI5000012	Krakovski gozd - Šentjernejsko polje
Ostrog	SI5000012	Krakovski gozd - Šentjernejsko polje
Pristava pri Šentjerneju	SI5000012	Krakovski gozd - Šentjernejsko polje

Sajevce	SI5000012	Krakovski gozd - Šentjernejsko polje
Šentjakob	SI5000012	Krakovski gozd - Šentjernejsko polje
Zaloke	SI5000012	Krakovski gozd - Šentjernejsko polje
Zameško	SI5000012	Krakovski gozd - Šentjernejsko polje
Črenšovci	SI5000010	Mura
Dolnja Bistrica	SI5000010	Mura
Gaberje	SI5000010	Mura
Gornji Lakoš	SI5000010	Mura
Hotiza	SI5000010	Mura
Kapca	SI5000010	Mura
Mala Polana	SI5000010	Mura
Nedelica	SI5000010	Mura
Velika Polana	SI5000010	Mura

ZA VELIKEGA SKOVIKA

Naselje oziroma del naselja	Koda območja	Ime območja
Opuščene stanovanjske stavbe, nestanovanjske stavbe, sadovnjaki, vrtovi, drevesa v vseh naseljih	SI5000009	Goričko
Opuščene stanovanjske stavbe, nestanovanjske stavbe, sadovnjaki, vrtovi, drevesa v vseh naseljih	SI5000033	Kozjansko
Opuščene stanovanjske stavbe, nestanovanjske stavbe, sadovnjaki, vrtovi, drevesa v vseh naseljih	SI5000023	Kras
Opuščene stanovanjske stavbe, nestanovanjske stavbe, sadovnjaki, vrtovi, drevesa v vseh naseljih	SI5000014	Ljubljansko barje
Opuščene stanovanjske stavbe, nestanovanjske stavbe, sadovnjaki, vrtovi, drevesa v vseh naseljih	SI5000002	Snežnik - Pivka

«.

1298. Uredba o spremembi Uredbe o ekološko pomembnih območjih

Na podlagi četrtega odstavka 32. člena Zakona o ohranjanju narave (Uradni list RS, št. 96/04 – uradno prečiščeno besedilo, 61/06 – ZDru-1 in 8/10 – ZSKZ-B) izdaja Vlada Republike Slovenije

U R E D B O
o spremembi Uredbe o ekološko pomembnih območjih

1. člen

V Uredbi o ekološko pomembnih območjih (Uradni list RS, št. 48/04) se priloga 2 nadomesti z novo prilogo 2, ki je kot priloga sestavni del te uredbe.

2. člen

Ta uredba začne veljati naslednji dan po objavi v Uradnem listu Republike Slovenije.

Št. 00728-25/2013
Ljubljana, dne 19. aprila 2013
EVA 2013-2330-0047

Vlada Republike Slovenije

mag. Alenka Bratušek l.r.
Predsednica

Priloga
»

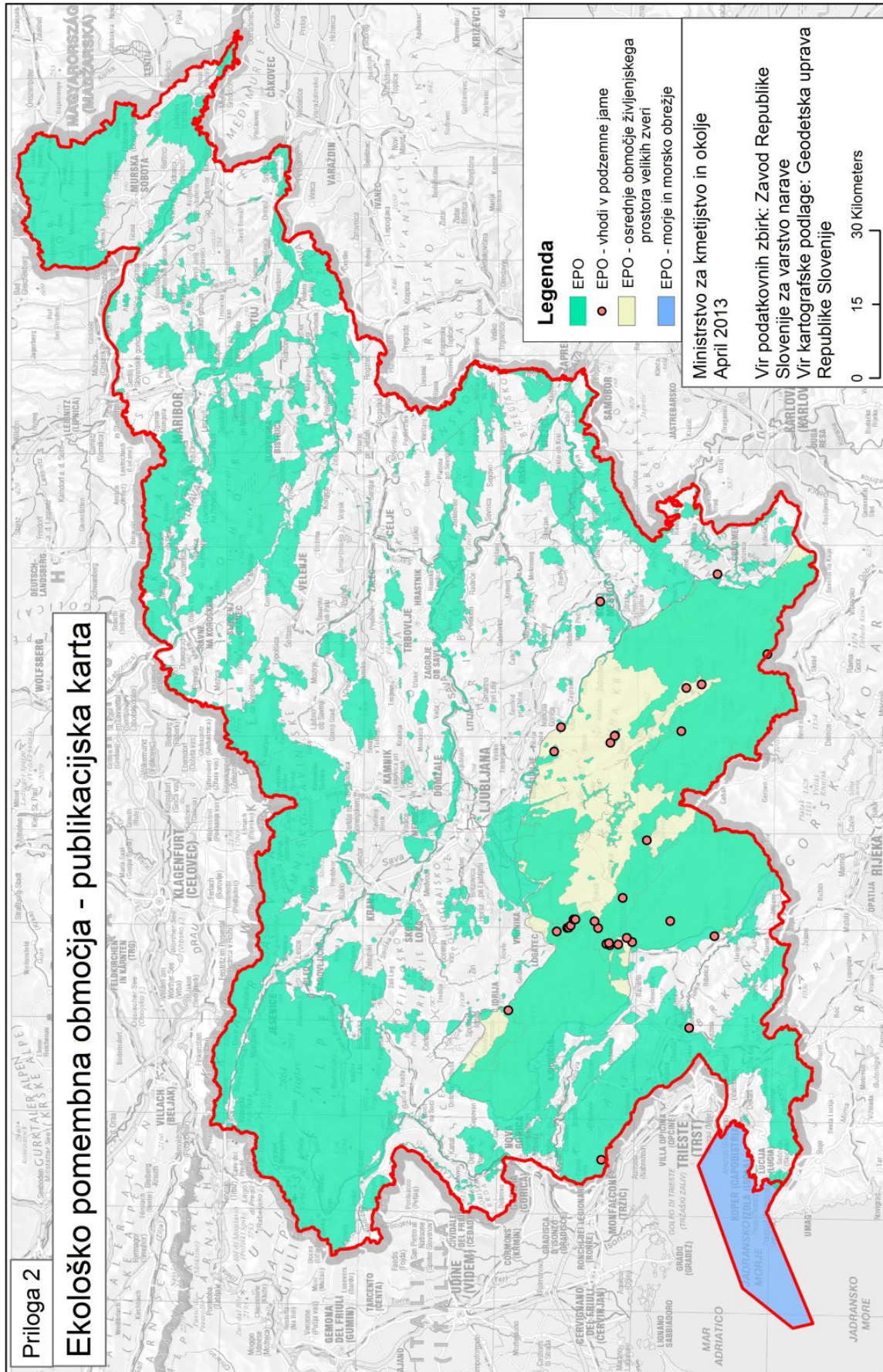

1299. Uredba o spremembi Uredbe o habitatnih tipih

Na podlagi četrtega odstavka 31. člena Zakona o ohranjanju narave (Uradni list RS, št. 96/04 – uradno prečiščeno besedilo, 61/06 – ZDru-1 in 8/10 – ZSKZ-B) izdaja Vlada Republike Slovenije

U R E D B O
o spremembi Uredbe o habitatnih tipih

1. člen

V Uredbi o habitatnih tipih (Uradni list RS, št. 112/03 in 36/09) se priloga 1 nadomesti z novo prilogo 1, ki je kot priloga sestavni del te uredbe.

2. člen

Ta uredba začne veljati naslednji dan po objavi v Uradnem listu Republike Slovenije.

Št. 00728-26/2013
Ljubljana, dne 19. aprila 2013
EVA 2013-2330-0048

Vlada Republike Slovenije

mag. Alenka Bratušek l.r.
Predsednica

Priloga

»Priloga 1

Habitatni tipi iz tretjega odstavka 2. člena te uredbe so:

Naziv	Physis	Natura	Skupina HT ¹
Peščena obrežja, stalno prekrita s tanko plastjo morske vode	11.2	1110	1
Morski grebeni	11.25	1170	1
Travniki morske trave	11.3		1
Podmorski travniki s pozejdonovko	11.34	1120*	1
Izlivi rek, estuariji	13.2	1130	1
Muljasti in peščeni položi brez vegetacije višjih rastlin	14	1140	1
Združbe enoletnic na obalnem drobirju	17.2	1210	1
Poplavljeni muljasti položi s sestoji slanuš enoletnic	15.1	1310	1
Muljaste morske obale s prevladujočo travo iz rodu <i>Spartina</i>	15.2	1320	1
Obmorska močvirja	15.5	1410	1
Sestoji slanuš trajnic na muljastih ploskih tleh	15.6	1420	1
Sredozemski obmorski klifi v območju delovanja valov in pršca	18.22	1240	1
Obalne lagune	21	1150*	1
Oligotrofne vode, revne s karbonati	22.11		2
Distrofne stoječe vode	22.14	3160	2
Evrosibirske amfibijske združbe z enoletnicami	22.32	3130	2
Panonske amfibijske združbe	22.351		2
Prosto plavajoča vegetacija	22.41	3150	2
Zakoreninjena podvodna vegetacija	22.42	3150	2
Podvodne preproge parožnic	22.44	3140	2
Kraška presihajoča jezera in polja	22.5	3180*	2, 3
Rečna prodišča in bregovi	24.2		2, 3
Pionirske združbe prodišč gorskih rek in potokov	24.221	3220	2
Visoka steblikovja prodišč sredogorskih rek in potokov	24.222	3220	2, 3
Alpske reke in lesnata vegetacija s sivo vrbo (<i>Salix eleagnos</i>) vzdolž njihovih bregov	44.11	3240	2,3
Vegetacija tekočih voda	24.4	3260	2
Enoletne združbe muljastih rečnih bregov	24.52	3270	2
Evropske suhe resave in nizko grmičevje	31.2	4030	3
Alpske in borealne resave	31.4	4060	3
Ruševje	31.5	4070*	3
Brinovje kot faza zaraščanja suhih travišč	31.88	5130	3
Evrosibirska pionirska vegetacija peščenih in kamnitih tal	34.11	6110*	3
Travišča na s težkimi kovinami bogatih tleh	34.2	6130	3
Evrosibirska suha in ploska sekundarna travišča, pretežno na karbonatih	34.3		3
Srednjeevropska suha in ploska travišča s prevladujočo vrsto <i>Bromus erectus</i> (* pomembna rastišča kukavičevk)	34.32	6210*	3
Evmediteranska suha travišča	34.5		3
Vzhodnosubmediteransko (submediteransko-ilirska) suha in ploska travišča	34.75	62A0	3
Suha volkovja in podobna kislina travišča pod gozdno mejo	35.1	6230*	3
Alpinska in subalpinska travišča s prevladujočim volkom	36.31	6230*	3
Alpska in borealna travišča na silikatnih tleh	36.3	6150	3
Alpinska in subalpinska travišča z rjastorjavim šašem na karbonatni podlagi	36.41	6170	3
Suha termofilna subalpinsko-alpinska travišča	36.43	6170	3
Nižinska visoka steblikovja	37.1	6430	3
Mokrotni mezotrofni in evtrofni travniki ali pašniki	37.2		3
Oligotrofni mokrotni travniki	37.3		3
Oligotrofni mokrotni travniki z modro stožko in sorodne združbe	37.31	6410	3
Nitrofilni gozdni robovi in vlažno obrečno visoko steblikovje	37.7	6430	3

Naziv	Physis	Natura	Skupina HT ¹
Subalpinska in alpinska visoka steblikovja	37.8	6430	3
Mezotrofni do eutrofni gojeni travniki	38.2	6510	3
Srednjeevropski gorski gojeni travniki	38.31	6520	3
Bukovi gozdovi	41.1		4
Srednjeevropski kisloljubni bukovi gozdovi	41.11	9110	4
Ilirski bukovi gozdovi	41.1C	91K0	4
Hrastovo-belogabrovi gozdovi	41.2		4
Ilirski hrastovo-belogabrovi gozdovi	41.2A	91L0	4
Javorovi, jesenovi, brestovi in lipovi gozdovi v grapah in na gruščnatih pobočjih	41.4	9180*	4
Hrastovi gozdovi na kisljih tleh	41.5		4
Termofilni hrastovi gozdovi	41.7		4
Termofilni gozdovi mešanih listavcev	41.8		4
Alpski subalpinski (altimontanski) smrekovi gozdovi	42.21	9410	4
Montanski smrekovi gozdovi	42.22	9410	4
Jugovzhodno evropski gozdovi rdečega bora	42.C	91R0	4
Alpsko apeninski gozdovi črnega bora	42.61	9530*	4
Obrečna vrbovja	44.1		4
Gorska obrečna vrbovja	44.11	3230	4
Bela vrbovja	44.13	91E0*	4
Siva jelševja	44.2	91E0*	4
Srednjeevropska črna jelševja in jesenovja ob tekočih vodah	44.3	91E0*	4
Hrastovo-jesenovo-brestovi gozdovi ob velikih rekah	44.4	91F0	4
Brezovi in iglasti barjanski gozdovi	44.A		4
Gorska barja z rušjem	44.A3	91D0*	4
Barjanska smrekovja	44.A4	91D0*	4
Sestoji črničevja	45.3	9340	4
Naravna in naravnim podobna visoka barja	51.1	7110*	5
Sestoji navadne rezike	53.3	7210*	5
Izviri s trdo vodo	54.12	7220*	5
Bazična nizka barja	54.2	7230	5
Prehodna barja	54.5	7140	5
Združbe bele kljunke na šotnem blatu	54.6	7150	5
Melišča ali skalni drobri s specifično vegetacijo od nižin do alpinskega pasu	61.2	8120	6
Srednjeevropska karbonatna melišča v submontanskem in montanskem pasu	61.3	8160*	6
Apnenčaste ali dolomitne stene z vegetacijo skalnih razpok	62.1	8210	6
Vegetacija silikatnega skalovja	62.2	8220	6
Apnenčasti podi	62.3	8240*	6
Nekarbonatne (silikatne, serpentinitne in vulkanske) stene in skalovja	62.42	8230	6
Ledeniki	63.2	8340	6
Jame	65	8310	6a

Pojasnilo:

¹ Skupine habitatnih tipov so:

1. Morski, obalni in priobalni habitatni tipi
2. Habitatni tipi sladkih voda
3. Habitatni tipi grmišč in travišč
4. Gozdni habitatni tipi
5. Habitatni tipi barij in močvirij
6. Habitatni tipi golič

7. * Habitatni tipi označeni z "*" so tisti habitatni tipi, ki so na območju Evropske unije v nevarnosti, da izginejo, in so v predpisih Evropske unije, ki urejajo varstvo prosto živečih rastlinskih in živalskih vrst, opredeljeni kot prednostni. «.

POPRAVKI**1300. Popravek Splošnega akta o načinu izračuna plačil za uporabo radijskih frekvenc**

Na podlagi drugega odstavka 60. člena Zakona o elektronskih komunikacijah (Uradni list RS, št. 109/12 – ZEKom-1) izdaja direktor Agencije za pošto in elektronske komunikacije Republike Slovenije

POPRAVEK**Splošnega akta o načinu izračuna plačil za uporabo radijskih frekvenc (Uradni list RS, št. 30/13)**

V prvem odstavku 9. člena Splošnega akta o načinu izračuna plačil za uporabo radijskih frekvenc, objavljenem v Uradnem listu RS, št. 30/13, se številka »4« pred besedo »odstavka«, zamenja s številko »3«.

Št. 0073-1/2013/21
Ljubljana, dne 15. aprila 2013

Direktor
Agencije za pošto in elektronske
komunikacije Republike Slovenije
Franc Dolenc l.r.

VSEBINA**VLADA**

1294.	Uredba o razvojnem svetu kohezijske regije	4023
1295.	Uredba o postopkih ravnanja v primeru motenj in nestabilnosti na trgu pri preskrbi z nafto in naftnimi derivati	4024
1296.	Uredba o oblikovanju cen proizvodnje in distribucije pare in tople vode za namene daljinskega ogrevanja za tarifne odjemalce	4025
1297.	Uredba o spremembah in dopolnitvah Uredbe o posebnih varstvenih območjih (območjih Natura 2000)	4033
1298.	Uredba o spremembi Uredbe o ekološko pomembnih območjih	4145
1299.	Uredba o spremembi Uredbe o habitatnih tipih	4147
POPRAVKI		
1300.	Popravek Splošnega akta o načinu izračuna plačil za uporabo radijskih frekvenc	4150

