

Uradni list Republike Slovenije



Internet: www.uradni-list.si

e-pošta: info@uradni-list.si

Št. **56** Ljubljana, ponedeljek **23. 7. 2012**

ISSN **1318-0576** Leto **XXII**

DRUGI ORGANI IN ORGANIZACIJE

2373. Dopolnitev Statuta Univerze v Ljubljani

V skladu z ustavno zagotovljeno avtonomijo Univerze ter na podlagi Zakona o visokem šolstvu (ZViS-UPB3; Uradni list RS, št. 119/06, ZŠtip; Uradni list RS, št. 59/07, Odločba US št. U-I-370/06-20; Uradni list RS, št. 15/08, ZViS-F; Uradni list RS, št. 64/08, ZViS-G; Uradni list RS, št. 86/09, ZUPJS; Uradni list RS, št. 62/10, Odločba US št. U-I-156/08-16, Uradni list RS, št. 34/11, ZUPJS-A; Uradni list RS, št. 40/11, ZViS-H; Uradni list RS, št. 78/11) in Odloka o preoblikovanju Univerze v Ljubljani (OdPUL-1; Uradni list RS, št. 28/00, OdPUL-1A; Uradni list RS, št. 33/03, OdPUL-1B; Uradni list RS, št. 79/04, OdPUL-1C; Uradni list RS, št. 36/06, OdPUL-1D; Uradni list RS, št. 18/09, OdPUL-1E; Uradni list RS, št. 83/10) sta Senat Univerze v Ljubljani na seji dne 24. 4. 2012 in Upravni odbor Univerze v Ljubljani na seji dne 10. 5. 2012 sprejela

DOPOLNITEV STATUTA Univerze v Ljubljani

1. člen

V Statutu Univerze v Ljubljani (Uradni list RS, št. 8/05 s spremembami, dopolnitvami in popravki) se v 13. členu pri članici Univerzi v Ljubljani, Fakulteti za gradbeništvo in geodezijo doda študijsko področje
»(44) fizikalne in kemijske vede«,
pri članici Univerzi v Ljubljani, Biotehniški fakulteti se doda študijsko področje
»(85) varstvo okolja«.

2. člen

(Končna določba)

Ta sprememba začne veljati naslednji dan po objavi v Uradnem listu Republike Slovenije.

Št. 014/12

Ljubljana, dne 24. aprila 2012 in 10. maja 2012

prof. dr. Dušan Mramor i.r. **prof. dr. Radovan Stanislav**
predsednik Upravnega odbora **Pejovnik** i.r.
rektor

2374. Spremembe in dopolnitve Statuta Fakultete za informacijske študije v Novem mestu

Na podlagi Zakona o visokem šolstvu (Uradni list RS, št. 32/12 – UPB7, 40/12 – ZUJF), Odloka o ustanovitvi samostojnega visokošolskega zavoda Fakultete za informacijske študije v Novem mestu (Uradni list RS, št. 67/08) in Statuta Fakultete za informacijske študije v Novem mestu (Uradni list RS, št. 117/08) sta Senat Fakultete za informacijske študije v Novem mestu na 20. seji dne 27. 6. 2012 in Upravni odbor Fakultete za informacijske študije v Novem mestu na 27. seji dne 27. 6. 2012 sprejela naslednje

SPREMEMBE IN DOPOLNITVE STATUTA

Fakultete za informacijske študije v Novem mestu

1. člen

V Statut Fakultete za informacijske študije v Novem mestu (Uradni list RS, št. 117/08) se v tretji odstavek 1. člena doda:
»Skrajšano ime v angleškem jeziku: FIS.«

2. člen

2. člen Statuta Fakultete za informacijske študije v Novem mestu (Uradni list RS, št. 117/08) se spremeni, tako da se glasi:
»Sedež FIŠ je v Novem mestu, Ulica talcev 3.«

3. člen

Prvi odstavek 4. člena se spremeni tako, da se glasi:
»(1) FIŠ izvaja nacionalni program raziskovalnega in razvojnega dela ter nacionalni program visokega šolstva na področju družboslovja in računalništva. Glavni področji delovanja FIŠ po ICSED klasifikaciji sta družbene vede (31) in računalništvo (48).«

4. člen

5. člen se spremeni tako, da se glasi:
»FIŠ izvaja študijske programe za pridobitev izobrazbe 1., 2. in 3. stopnje, študijske programe za izpopolnjevanje, transnacionalno izobraževanje in skupne študijske programe.«

5. člen

V 9. členu se doda alineja: »Svet zaupnikov.«

6. člen

Drugi odstavek 10. člena se spremeni tako, da se glasi:

»(2) V primeru daljše odsotnosti dekan FIŠ pisno pooblasti enega izmed prodekanov FIŠ za nadomeščanje ter v pooblastilu določi obseg nadomeščanja. V primeru, da dekan zaradi nepredvidljivih dogodkov ne more dati pisnega pooblastila, dekana nadomešča najstarejši prodekan FIŠ.«.

7. člen

V 11. členu se spremeni četrta alineja tako, da se glasi:

»samostojno odloča o razpolaganju s sredstvi do višine, določene s predpisi o javnih naročilih za naročanje po postopku oddaje naročila male vrednosti, za razpolaganje nad tem zneskom pa mora pridobiti soglasje Upravnega odbora.«.

8. člen

V 11. členu se spremeni šesta alineja tako, da se glasi:

»na osnovi predhodnega soglasja Upravnega odbora odloča o vseh zaposlitvah in samostojno odloča o vseh pravicah in obveznostih zaposlenih.«.

9. člen

V 11. členu se dodajo naslednje alineje:

»– sprejme sistematizacijo delovnih mest,
– podeljuje diplome, nagrade in priznanja fakultete,
– ugotavlja disciplinsko odgovornost študentov in izreka ukrepe.«.

10. člen

Tretji odstavek 12. člena postane peti odstavek 15. člena.

11. člen

Drugi odstavek 18. člena se spremeni tako, da se glasi:

»(2) Če za posamezno od zgoraj naštetih področij ni imenovan prodekan, opravlja te naloge dekan.«.

Nadaljnji odstavki se ustrezno preštevilčijo.

12. člen

V prvi alineji 20. člena se dikcija »dodiplomskih in podiplomskih študijskih programih« spremeni tako, da se glasi »študijskih programih 1., 2. in 3. stopnje.«.

13. člen

Zadnja alineja 20. člena se spremeni tako, da se glasi:

»opravlja druge naloge določene v tem statutu in druge naloge po navodilih dekana FIŠ.«.

14. člen

Zadnja alineja 21. člena se spremeni tako, da se glasi:

»opravlja druge naloge določene v tem statutu in druge naloge po navodilih dekana FIŠ.«.

15. člen

Zadnja alineja 22. člena se spremeni tako, da se glasi:

»opravlja druge naloge določene v tem statutu in druge naloge po navodilih dekana FIŠ.«.

16. člen

Prvemu odstavku 28. člena se doda naslednje besedilo:

»Če v roku pol ure po predvidenem začetku seje akademskega zbora sklepčnost ni zagotovljena, lahko akademski zbor veljavno voli, če je prisotnih vsaj tretjina članov.«

17. člen

Vse razen zadnje alineje v četrtem odstavku 31. člena se dodajo pred predzadnjo alinejo v drugi odstavek 31. člena.

Briše se četrty odstavek 31. člena.

18. člen

Prvi odstavek 37. člena se spremeni tako, da se glasi:

»(1) Komisijo za znanstveno-raziskovalno delo sestavlja od tri do pet visokošolskih učiteljev oziroma znanstvenih de-

lavcev. Prodekan, pristojen za znanstveno-raziskovalno delo, je predsednik te komisije po položaju. Vodja doktorske šole je član komisije po položaju.«

19. člen

V drugem odstavku 37. člena se četrta alineja spremeni tako, da se glasi:

»predlaga Senatu FIŠ ustanovitev novega ali ukinitvev obstoječega inštituta, laboratorija ali centra.«.

20. člen

V drugem odstavku 47. člena se druga alineja spremeni tako, da se glasi:

»Akademski zbor FIŠ se sestane najmanj enkrat letno. Sklic Akademskega zbora FIŠ lahko predlagata tudi 1/3 članov Akademskega zbora ali dekan FIŠ. V tem primeru mora biti seja sklicana v roku 14 dni, sicer lahko predlagatelj sklica sejo skliče sam.«

21. člen

Prvi odstavek 50. člena se spremeni tako, da se glasi:

»(1) Upravni odbor:
– sprejema splošne akte FIŠ v skladu z zakonom, Odlokom o ustanovitvi FIŠ in Statutom,
– sprejema delovni načrt in program razvoja FIŠ ter spremlja njegovo uresničevanje,
– sprejema letni finančni načrt, letno poročilo in poslovno poročilo,
– sprejema odločitve o upravljanju premoženja iz 17. člena Odloka o ustanovitvi samostojnega visokošolskega zavoda FIŠ, nadzira upravljanje s premoženjem fakultete ter sprejema temeljne odločitve in sklepe, ki se nanašajo na to premoženje,
– odloča o odtujitvi ali obremenitvi nepremičnin fakultete ali opreme večje vrednosti ob predhodnem soglasju ustanovitelja,
– določa politiko glede poslovanja in porabe finančnih sredstev ter sprejema druge odločitve v zvezi z materialnim in finančnim poslovanjem fakultete,
– daje predhodno soglasje za vse zaposlitve na FIŠ,
– daje ustanovitelju in dekanu predloge in mnenja o posameznih vprašanjih,
– daje mnenje senatu o vprašanjih, ki imajo za posledico porabo finančnih sredstev,
– sprejema izhodišča za sistemizacijo delovnih mest,
– sprejema sklepe o šolninah ter prispevkih za študij,
– na predlog dekana sprejema odločitve o višini šolnin za izredni študij in drugih prispevkov za študij na FIŠ,
– odloča o prošnjah študentov za oprostitvev plačila šolnin in drugih prispevkov za študij oziroma odloča o plačevanju v obrokih,
– na predlog dekana sprejema cenik storitev FIŠ, ki niso financirane iz proračuna RS,
– sprejema poslovnik o svojem delu,
– sprejema druge odločitve v zvezi z upravljanjem FIŠ.«.

22. člen

V prvi odstavek 56. člena se doda alineja: »oblikuje mnenje o kandidatih za dekana.«.

23. člen

Doda se nov 56.a člen, ki se glasi:

»(1) Svet zaupnikov je posvetovalno telo fakultete, ki šteje od 10 do 20 članov. Svet zaupnikov sestavljajo predstavniki gospodarstva, družbenih organizacij in lokalnih skupnosti v regiji ter diplomantov in doktorandov fakultete.

(2) Svet zaupnikov imenuje Senat fakultete na predlog članov Akademskega zbora. Svet zaupnikov izvoli predsednika/-co in podpredsednika/-co Sveta zaupnikov.

(3) Člani, predsednik in podpredsednik Sveta zaupnikov so imenovani za dobo štirih let z možnostjo ponovnega imenovanja.«

24. člen

Doda se nov 56.b člen, ki se glasi:

»Svet zaupnikov lahko oblikuje mnenje k dogovorom, sporazumom in projektom, sklenjenimi med zavodom in gospodarstvom, družbenimi organizacijami ter lokalnimi skupnostmi, daje mnenje pri oblikovanju kakovostnih in konkurenčnih študijskih programov ter izvajanju aplikativnih projektov ter daje nasvete Senatu, dekanu in Upravnemu odboru o vprašanjih, povezanih z delovanjem in področjem dela fakultete.«

25. člen

Doda se nov 56.c člen, ki se glasi:

»(1) Svet zaupnikov odloča na sejah.
(2) Sejo sveta zaupnikov skliče predsednik/ca najmanj enkrat letno. Konstitutivno sejo sveta skliče dekan.
(3) Svet zaupnikov ima enkrat letno skupno sejo s Senatoma, na kateri dekan predstavi letno poročilo.«

26. člen

57. člen se spremeni tako, da se glasi:

»(1) Fakulteta za opravljanje dejavnosti oblikuje organizacijske enote.
(2) Organizacijske enote v pravnem prometu nimajo pooblastil in ne morejo samostojno nastopati.
(3) FIŠ ima naslednje organizacijske enote:
– dekanat,
– pedagoško enoto,
– Inštitut Fakultete za informacijske študije v Novem mestu,
– doktorsko šolo.«

27. člen

Poglavje 3.3.1 Tajništvo se preimenuje v: »3.3.1 Dekanat«.

28. člen

59. člen se spremeni tako, da se glasi:

»(1) Dekanat sestavljajo dekan, prodekani, pomočniki dekana in tajništvo. Tajništvo FIŠ, ki ga sestavljajo službe po področjih oziroma sektorjih, izvaja upravno administrativne in strokovno-tehnične naloge zlasti na naslednjih področjih:
– študentski referat (administrativne in strokovno-tehnične naloge za potrebe izobraževalnega dela na področjih, ki jih izvaja FIŠ),
– ekonomika (finančna in računovodska funkcija),
– informatika (vzdrževalna in informacijska funkcija),
– knjižnica in založba (knjižničarska, informacijska, dokumentacijska in založniška dejavnost za potrebe znanstveno-raziskovalnega in izobraževalnega dela na področjih, ki jih razvija FIŠ).
(2) Vodje oddelkov imenuje in razrešuje dekan, ki mora, kadar je to povezano s povečanjem obsega delovnih razmerij, za to pridobiti soglasje upravnega odbora. Vodje oddelkov so imenovani za dobo petih let z možnostjo ponovnega imenovanja.
(3) Podrobna organizacijska struktura tajništva in število potrebnih delovnih mest za opravljanje nalog tajništva se določi v aktu o sistemizaciji delovnih mest FIŠ.«

29. člen

V 60. člen se doda četrti odstavek, ki se glasi:

»Če tajnik ni imenovan, vodi tajništvo dekan, ki ga lahko začasno ali za posamezne naloge nadomešča prodekan, ki ga dekan za to pooblasti.«

30. člen

Poglavje 3.3.2 Katedre se preimenuje v: »3.3.2 Pedagoška enota«.

31. člen

61. člen se spremeni tako, da se glasi:

»(1) Pedagoško enoto sestavljajo vsi študijski programi 1. in 2. stopnje, ki jih izvaja FIŠ. Vodja te enote je po svoji funkciji prodekan za izobraževanje.

(2) Katedre se oblikujejo za določeno zaokroženo znanstveno-raziskovalno področje, ki se odraža v predmetniku študijskih programov na FIŠ, zaradi usklajevanja in razvijanja znanstveno-raziskovalnega in razvojnega dela in s tem povezanega izobraževalnega dela na tem področju in zaradi razvijanja znanstvenih disciplin in strok s tega področja.«

32. člen

Poglavje 3.3.3. Inštituti se preimenuje v: »3.3.3 Inštitut Fakultete za informacijske študije«.

33. člen

67. člen se spremeni tako, da se glasi:

»Inštitut Fakultete za informacijske študije (v nadaljevanju: IFIŠ) je organizacijska enota za smotrnejše načrtovanje, organizacijo, koordinacijo in spremljanje znanstveno-raziskovalnega, in razvojnega dela na disciplinarnih področjih, ki jih razvija fakulteta. IFIŠ povezuje in usklajuje znanstveno-raziskovalno, svetovalno in razvojno delo fakultete.«

34. člen

68. člen se spremeni tako, da se glasi:

»IFIŠ ima naslednje pristojnosti:
– nudi administrativno podporo raziskovalnim skupinam (inštitutom, centrom in laboratorijem),
– skrbi za razvoj znanosti in stroke ter disciplinarnih področij fakultete,
– skrbi za prenos raziskovalnih dosežkov in spoznanj v prakso ter v pedagoški proces,
– skrbi za svetovalno in razvojno delo na disciplinarnih področjih fakultete,
– organiziranje znanstvenih konferenc in srečanj, simpozijev in posvetov,
– sistematična vzgoja raziskovalnega podmladka,
– opravljanje drugih nalog, ki sodijo v vsebinski okvir inštituta, po sklepu Senata.«

35. člen

Doda se 68.a člen, ki se glasi:

»Predstojnik IFIŠ je prodekan za znanstveno-raziskovalno področje po položaju.«

36. člen

Doda se 68.b člen, ki se glasi:

»(1) Za izvajanje dejavnosti IFIŠ se na ožjih zaključenih znanstvenih področjih v okviru IFIŠ oblikujejo raziskovalne skupine (inštituti, centri in laboratoriji).
(2) V okviru IFIŠ deluje Projektna pisarna, ki skrbi za administrativno podporo raziskovalnim skupinam.
(3) Raziskovalne skupine opravljajo naslednje dejavnosti:
– izvajajo znanstveno-raziskovalno delo v okviru nacionalnega raziskovalnega in razvojnega programa,
– izvajajo projekte in programe za naročnike zunaj nacionalnega raziskovalno-razvojnega programa (proračunski in izvenproračunski naročniki),
– izvajajo svetovalno in drugo strokovno delo ter seminarsko dejavnost,
– soorganizirajo posvete in konference,
– obveščajo javnost o rezultatih raziskav.«

37. člen

Doda se 68.c člen, ki se glasi:

»(1) Člani posamezne raziskovalne skupine so visokošolski učitelji, visokošolski sodelavci in znanstveni delavci, ki so na fakulteti v rednem delovnem razmerju in ki delujejo na posameznem disciplinskem področju fakultete.
(2) Raziskovalno skupino vodi vodja, ki ima najmanj habilitacijski naziv docent oziroma ekvivalentni znanstveni naziv.
(3) Mandatna doba vodje je štiri leta z možnostjo ponovnega imenovanja.«

38. člen

Doda se 68.d člen, ki se glasi:

»(1) O organizacijskih spremembah raziskovalnih skupin odloča Senat FIŠ na predlog predstojnika IFIŠ.

(2) Raziskovalne skupine se ustanavljajo, ukinjajo, delijo in združujejo v skladu z zahtevami in potrebami raziskovalnega in strokovnega dela.«

39. člen

Doda se »Poglavje 3.3.4.: Doktorska šola«.

40. člen

Doda se 68.e člen, ki se glasi:

»(1) V okviru doktorske šole potekajo vsi doktorski študijski programi na FIŠ.

(2) Doktorsko šolo vodi vodja, ki je odgovoren za vse zadeve glede izvajanja doktorskega študija, kar vključuje:

– pripravo kadrovskega načrta pri predmetih na doktorskem študiju,

– skrb za individualno usmerjanje vsakega doktorskega študenta, predvsem za svetovanje glede pravočasnega izvajanja njegovih študijskih obveznosti, pri izbiri mentorja/so-mentorja, oddaji teme, dispozicije in doktorske disertacije ter zagovoru doktorata,

– skrb za kakovost doktorskega študija na FIŠ,

– je član Komisije za znanstveno-raziskovalno delo,

– svetuje študentom glede morebitnih težav pri izvajanju doktorskega študija: pomoč in posredovanje pri morebitnem nesoglasju med študentom in njegovim mentorjem/somentorjem,

– skrbi za vse ostale naloge v skladu s pravilnikom, ki ureja doktorski študij, in akademsko etiko.

(3) Vodja doktorske šole mora imeti vsaj naziv docent. Vodjo doktorske šole na svoji seji imenuje Senat na predlog dekana za obdobje 2 let.

(4) Vodja doktorske šole je za svoje delo odgovoren prodekanu za znanstveno-raziskovalno delo. Vodja doktorske šole vsaj enkrat letno poroča o svojem delu na seji Senata.«

41. člen

V prvem odstavku 75. člena se pred besedo »status« doda beseda »poseben«.

42. člen

V tretjem odstavku 79. člena se črta beseda »poseben«.

43. člen

Doda se četrti odstavek 80. člena, ki se glasi:

»Študent lahko opravlja izpite letnika, ki sledi letniku, v katerega je trenutno vpisan oziroma je bil nazadnje vpisan, če mu na osnovi pisne prošnje to odobri KŠŠZ.«

44. člen

V tretjem odstavku 83. člena se beseda »Dekan FIŠ« nadomesti s »KŠŠZ«.

Četrti odstavek se spremeni tako, da se glasi:

»(4) Če je študent pred prekinitvijo študija opravil vse izpite in druge, s študijskim programom predvidene obveznosti, ni pa še prijavil teme diplomskega dela, in so minila več kot 3 leta sta od prekinitve študija, mora študent, če želi zaključiti študij, vložiti prošnjo. KŠŠZ lahko študentu določi diferencialne izpite ali druge dodatne obveznosti za nadaljevanje študija.«

45. člen

87. člen se spremeni tako, da se glasi:

»(1) Znanstveno-raziskovalni in razvojni programi in projekti na FIŠ potekajo v okviru raziskovalnih skupin znotraj IFIŠ.

(2) Senat FIŠ sprejme pravila o načrtovanju, organiziranju in financiranju dejavnosti IFIŠ.«

46. člen

Drugi odstavek 89. člena se spremeni tako, da se glasi:

»(2) Visokošolski učitelj, znanstveni delavec, visokošolski in raziskovalni sodelavec, ki je redno zaposlen na FIŠ, je dolžan zaprositi dekana FIŠ za soglasje k delu za zunanje naročnike.«

47. člen

V drugem odstavku 91. člena se briše stavek: »Do sprejetja tega pravilnika se smiselno uporabljajo merila za volitve v nazive učiteljev in sodelavcev, ki veljajo na Univerzi na Primorskem.« in ga nadomesti naslednji stavek: »Merila za izvolitev v naziv in postopek izvolitve določa pravilnik FIŠ.«

48. člen

Drugi odstavek 95. člena se spremeni tako, da se glasi:

»(2) Taka odsotnost učitelja ne sme ovirati poteka izobraževalnega procesa ali poteka raziskovalnega projekta, v katerem zaposleni sodeluje. V času odsotnosti pripada učitelju oziroma znanstvenemu delavcu bruto plača, določena za njegovo delovno mesto, le, če je to zagotovljeno v okviru proračunskih sredstev ali s finančnim načrtom FIŠ oziroma tako, da se njegova delovna obveznost prerazporedi.«

49. člen

V drugem odstavku 98. člena se črta beseda »poseben«.

50. člen

99. člen se spremeni tako, da se glasi:

»(1) Status študenta preneha, če študent:

– diplomira,

– ne diplomira na študijskem programu prve stopnje v 12 mesecih po zaključku zadnjega semestra,

– se izpiše,

– se med študijem ne vpiše v naslednji letnik oziroma semester,

– je bil izključen iz FIŠ,

– dokonča podiplomski študij,

– ne dokonča podiplomskega študija druge stopnje po magistrskem študijskem programu v 12 mesecih po zaključku zadnjega semestra,

– ne dokonča podiplomskega študija druge stopnje po novitem magistrskem študijskem programu v 12 mesecih po zaključku zadnjega semestra,

– ne dokonča podiplomskega študija tretje stopnje v ustreznem, s statutom predpisanem roku.

(2) Ne glede na določbi druge in sedme alineje prejšnjega odstavka študentu status preneha ob zaključku zadnjega semestra, če je v času študija ponavljal letnik ali spremenil študijski program ali smer.

(3) V primerih iz druge, četrte, sedme in osme alineje prvega odstavka ter drugega odstavka tega člena se študentu iz upravičenih razlogov status študenta lahko tudi podaljša, vendar največ za eno leto.«

51. člen

Drugi odstavek 101. člena se spremeni tako, da se glasi:

»(2) Status študenta s posebnimi potrebami dobi študent, ki ob vpisu predloži ustrezno mnenje pristojne strokovne komisije za razvrščanje otrok in mladostnikov z motnjami v duševnem in telesnem razvoju ali mnenje invalidske komisije ali zdravniško potrdilo zdravnika specialista, s katerim izkazuje upravičenost za dodelitev statusa študenta s posebnimi potrebami.«

52. člen

V drugem odstavku 107. člena se k četrti alineji doda besedilo: »in plagiatorstvo.«

53. člen

Doda se 107.a člen, ki se glasi:

(1) Strokovni oziroma znanstveni naslov se diplomantu odvzame, če se po pridobitvi naslova ugotovi:

– da diplomant ni imel z zakonom zahtevane izobrazbe za vpis;

– da diplomant ni opravil vseh obveznosti po študijskem programu;

– da je diplomant pri zaključnem delu (diplomska naloga, magistrska naloga, doktorska disertacija), ki je predpisano po študijskem programu, avtorska dela drugih avtorjev v nasprotju z uveljavljenimi načini citiranja v pomembnem delu prikazal kot svoje lastno delo;

– da zaključno delo (diplomska naloga, magistrska naloga, doktorska disertacija), ki je predpisano po študijskem programu, v pomembnem delu ni rezultat diplomantovega lastnega dela, njegove ustvarjalnosti in dosežkov.

(2) Odvzem strokovnega oziroma znanstvenega naslova se podrobneje uredi s pravilnikom.«

54. člen

Drugi odstavek 112. člena se spremeni tako, da se glasi:

»(2) FIŠ lahko odtuji ali obremeni nepremičnino oziroma opremo večje vrednosti, pridobljeno iz javnih sredstev, le v soglasju z ustanoviteljem. Za opremo večje vrednosti se šteje oprema, za nakup katere je v skladu z zakonom o javnih naročilih potrebna objava pri Uradu za uradne objave Evropskih skupnosti in na portalu javnih naročil.«

55. člen

Doda se 113.a člen, ki se glasi:

»FIŠ vodi evidence z osebnimi podatki študentov in evidence izvajalcev visokošolske dejavnosti, v skladu z Zakonom o visokem šolstvu ter hrani evidence v skladu s predpisi, ki urejajo varstvo dokumentarnega in arhivskega gradiva ter varstvo osebnih podatkov in z Zakonom o visokem šolstvu.«

56. člen

Členi 115., 116., 117. se brišejo.

PREHODNE IN KONČNE DOLOČBE

57. člen

Spremembe in dopolnitve začnejo veljati naslednji dan po objavi v Uradnem listu Republike Slovenije, razen 2. in 3. člena teh sprememb, ki začneta veljati, ko Fakulteta za informacijske študije v Novem mestu pridobi ustrezna soglasja Nacionalne komisije za kakovost visokega šolstva in ustanovitelja.

58. člen

Obstoječi Inštituti FIŠ, ustanovljeni v skladu s 86. členom Statuta FIŠ, postanejo z uveljavitvijo sprememb statuta raziskovalne skupine IFIŠ.

Predsednik UO FIŠ

Dekan FIŠ

Izr. prof. dr. Borut Rončević l.r. **Izr. prof. dr. Janez Povh** l.r.

OBČINE

ČRNA NA KOROŠKEM

2375. Odlok o občinskih javnih cestah ter drugih javnih površinah v Občini Črna na Koroškem

Na podlagi 16. člena Zakona o cestah (Uradni list RS, št. 109/10), 149. člena Zakona o varstvu okolja in (Uradni list RS, št. 41/04, 20/06, 108/09), 29. člena Zakona o lokalni samoupravi (Uradni list RS, št. 94/07 – uradno prečiščeno besedilo, 27/08 – odločba US RS, 76/08, 79/09 in 51/10), 3. in 7. člena Zakona o gospodarskih javnih službah (Uradni list RS, št. 32/93, 30/98 – ZZLPPO in 127/06 – ZJZP, 38/10 ZUKN), 17. člena Zakona o prekrških (Uradni list RS, št. 7/03, 86/04, 44/05, 40/06, 108/09, 45/10, 9/11) ter 16. člena Statuta Občine Črna na Koroškem (Uradni list RS, št. 10/06 in 101/07) je Občinski svet Občine Črna na Koroškem na 13. redni seji dne 10. 7. 2012 sprejel

ODLOK

o občinskih javnih cestah ter drugih javnih površinah v Občini Črna na Koroškem

SPLOŠNE DOLOČBE

1. člen

(vsebina odloka)

Ta odlok določa:

- občinske ceste in postopek njihove kategorizacije;
- upravljanje in graditev ter vzdrževanje in varstvo občinskih cest in prometa na njih;
- ureditev lokalnih gospodarskih javnih služb »vzdrževanje občinskih javnih cest« in »urejanje in čiščenje javnih površin« ter določitev njihovih izvajalcev;
- postopke in pogoje za poseganje v občinske ceste in druge javne površine in zagotavljanje njihovega varstva;
- inšpekcijsko nadzorstvo nad občinskimi cestami in drugimi površinami ter sankcioniranje kršitev tega odloka;
- druga vprašanja v zvezi z upravljanjem občinskih cest in drugih javnih površin.

2. člen

(pristojni organ)

Za izvajanje tega odloka, če ni z odlokom ali zakonom drugače določeno, je v pristojnosti občinske uprave občinska uprava – režijski obrat.

3. člen

(javne ceste in javno dobro)

(1) Občinske javne ceste so javno dobro v lasti občine in so izven pravnega prometa. Na njih ni mogoče pridobiti lastninske pravice s priposestovanjem ali drugih stvarnih pravic, razen v primerih, določenih z zakonom.

(2) Na prometnih površinah zunaj vozišča javne ceste in na površinah ob njej, ki so namenjene opravljanju dejavnosti, namenjenih udeležencem v prometu, je mogoče za opravljanje takih dejavnosti (spremljajoče dejavnosti) po pogojih in postopku iz zakona in tega odloka pridobiti posebno pravico uporabe. Smiselno enako velja za druge javne površine po tem odloku.

4. člen

(predpisi o graditvi in vzdrževanju občinskih cest)

Občinske ceste na območju občine se načrtujejo, projektirajo, gradijo in vzdržujejo na način in pod pogoji, ki jih določajo predpisi, ki urejajo projektiranje javnih cest, prometno signali-

zacija in prometno opremo, način označevanja in zavarovanja del in ovir v prometu, cestne priključke, avtobusna postajališča, ter predpisi, ki urejajo vrste vzdrževalnih del na cestah ter nivo rednega vzdrževanja javnih cest in ta odlok.

5. člen

(druge javne površine)

(1) Druge javne površine po tem odloku so vse površine, ki imajo značaj javnega dobra v lasti občine in ne sodijo med ceste v smislu Zakona o cestah ter jih delno ali v celoti ne vzdržujejo ali upravljajo izvajalci drugih javnih služb. Druge javne površine so praviloma parki, drevoredi, zelenice in drugi javni nasadi, igrišča in podobne rekreacijske površine, površine, namenjene pešcem, ki niso kategorizirane kot javne ceste, in podobne površine v lasti občine, ki so prosto dostopne vsakomur pod enakimi pogoji in njihovo vzdrževanje načeloma bremeni občinski proračun.

(2) Kot druge javne površine se obravnavajo tudi površine, ki sicer nimajo statusa javnega dobra in se ne glede na lastnino, začasno, do ureditve v skladu s prostorskimi akti, na podlagi ustreznega pravnega akta, uporabljajo za javne namene.

6. člen

(smiselna uporaba zakona)

Vsa vprašanja, ki se nanašajo na javne ceste in niso neposredno urejena s tem odlokom, se rešujejo ob smiselni uporabi Zakona o cestah in na njem temelječih predpisih.

OBČINSKE CESTE

I. Kategorizacija občinskih cest

7. člen

(občinske ceste)

Občinska cesta je cesta, ki jo občina v skladu z merili o kategorizaciji občinskih cest, razglasi za javno cesto določene kategorije in jo lahko vsak prosto uporablja na način in pod pogoji, določenimi z zakonom in drugimi predpisi.

8. člen

(kategorizirane občinske ceste)

Občinske ceste se kategorizirajo na lokalne ceste, javne poti in javne poti za kolesarje.

9. člen

(nekategorizirane prometne površine)

Nekategorizirana cesta, je vsaka prometna površina, na kateri se opravlja promet na način in pod pogoji, kot jih v skladu z Zakonom o cestah in predpisi, ki urejajo pravila cestnega prometa, določi lastnik ali od njega pooblaščen upravljavec.

10. člen

(postopek kategorizacije občinskih cest)

(1) Občinske ceste določi in kategorizira občinski svet z odlokom na predlog župana(je).

(2) Predlog kategorizacije občinskih cest mora biti predhodno strokovno usklajen z Direkcijo Republike Slovenije za ceste po postopku, določenim v predpisu o merilih za kategorizacijo javnih cest.

11. člen

(spremembe kategorizacije občinskih cest)

(1) Spremembe kategorizacije občinskih cest in nado- meščenih delov občinskih cest, ki se ohranjajo kot prometne površine, se določijo po postopku iz 10. člena.

(2) O predlogu za prenos občinske ceste med državne ceste odloči občinski svet na predlog župana(je).

(3) Občinska cesta, določena s sklepom Vlade Republike Slovenije o prenosu državne ceste med občinske ceste, ima kategorijo, določeno v takšnem sklepu.

(4) Spremembe kategorizacije občinskih cest se praviloma opravijo, kolikor je to potrebno glede na dejanske okoliščine in se upoštevajo v planu razvoja in vzdrževanja občinskih cest za naslednje leto.

12. člen

(novogradnje in rekonstrukcije občinskih cest)

Novozgrajeni ali rekonstruirani del občinske ceste, s katerim se nadomesti del te ceste, je iste kategorije kot nadomeščena.

13. člen

(opustitev občinske ceste)

(1) Občinska cesta ali njen del se lahko opusti, če se zgradi nova cesta ali del ceste, ki nadomesti prejšnjo.

(2) Opuščena občinska cesta ali njen del se lahko uporabi za parkirišča, počivališča in druge potrebe udeležencev v prometu ali pa se agrotehnično obdela skladno s svojim okoljem.

(3) Ne glede na določbo prejšnjega odstavka se lahko občinska cesta ali njen del, ki se opusti kot javna cesta, proti plačilu primerne odškodnine prenese med nekategorizirane ceste.

(4) O opustitvi in ureditvi opuščene občinske ceste ali njenega dela, o morebitni ukinitvi statusa javnega dobra ter o njenem prenosu med nekategorizirane ceste odloči občinski svet na predlog župana(je).

14. člen

(prenos nekategoriziranih cest med občinske ceste)

(1) Za nekategorizirano cesto, po kateri poteka javni promet, pooblaščen upravljavec te ceste predlaga občini njen prenos med občinske ceste.

(2) O prenosu nekategorizirane ceste med občinske ceste odloči občinski svet na predlog župana(je), njena kategorizacija pa se opravi po postopku iz 10. člena tega odloka.

15. člen

(turistične, planinske in druge poti)

(1) Turistične poti, poti v parkovnih gozdovih, planinske poti in druge poti, ki niso zgrajene v skladu s predpisi o javnih cestah in ki so namenjene dostopu in ogledu naravnih, kulturnih in drugih spomenikov ali znamenitosti ali dostopu do planinskih koč in vrhov, dostopu do kmetijskih površin in drugih površin oziroma nepremičnin, niso javne poti po tem odloku.

(2) Če je pot iz prejšnjega odstavka namenjena dostopu do naravnih, kulturnih in drugih spomenikov ali znamenitosti, za ogled katerih je določeno plačilo, mora njihov upravljavec zgraditi in vzdrževati pot tako, da je njena uporaba varna za uporabnike, katerim je namenjena.

(3) Sredstva za graditev in vzdrževanje poti iz prejšnjega odstavka tega člena se zagotavljajo iz vplačil za ogled naravnih, kulturnih in drugih spomenikov in znamenitosti, lahko pa tudi drugih virov.

16. člen

(opredelitev javnih poti)

(1) Kategorija javne poti določa funkcijo javne ceste, ki jo ima za prometno povezovanje v določenem prostoru, ter njene tehnične in druge lastnosti, ki omogočajo hitro, varno in za okolje čim manj obremenjujoče odvijanje prometa v prostoru.

(2) Kot občinska javna pot se lahko kategorizira vsaka dostopna cesta znotraj naselja ali povezava med naselji, ki:

– izkazuje javno rabo in interes in

– tehnično ustreza nemotenemu odvijanju prometa (širina vozišča najmanj 3,5 m, v utrjeni makadamski ali boljši izvedbi) ter izpolnjuje vsaj enega od naslednjih pogojev:

– predstavlja povezavo naselij ali delov naselij v občini in ne izpolnjuje predpisanih meril za lokalno cesto;

– je znotraj naselja oziroma v posameznem območju občine njena pretežna funkcija dostop do zaključenih prostorskih enot (stanovanjske soseske blokovne ali individualne gradnje, t.j. ne manj kot 2 stalno naseljene hiše oziroma dostop do blokov, industrijske cone, nakupovalni in drugi centri);

– predstavlja dostopno cesto do objektov turističnega pomena;

– predstavlja drugo dostopno cesto do objektov občega pomena (vodno zajetje ipd.).

II. Graditev občinskih cest

17. člen

(varstvo okolja vzdolž občinske ceste)

(1) Občinske ceste morajo biti projektirane in grajene v skladu s predpisi o varstvu okolja in tako, da bodo škodljivi vplivi na okolje zaradi pričakovanega prometa na njih čim manjši.

(2) Če je izvedba gradbenih ukrepov, ki so potrebni zaradi predpisanega varovanja okolja, cenejša na zemljišču ali objektu sosedu, kot izvedba istih na zemljišču občinske ceste, se lahko na podlagi pravnega posla, sklenjenega med sosedom in investitorjem občinske ceste, ali na drug, z zakonom določen način, ustanovi stvarna služnost za takšno izvedbo.

18. člen

(projektiranje občinskih cest)

(1) Elementi za projektiranje občinske ceste se določijo v skladu s predpisom o projektiranju javnih cest in njihovih elementov s stališča zagotavljanja prometne varnosti in ekonomičnosti njihove graditve in vzdrževanja.

(2) V projektni dokumentaciji za gradnjo ali rekonstrukcijo občinske ceste se določijo tudi prometna ureditev občinske ceste in ureditev navezav na obstoječe ceste ter pristopov do objektov in zemljišč ob cesti (priključki) ter predvidijo površine zunaj vozišča ceste za parkirišča, avtobusna postajališča in druge prometne površine, površine za opravljanje spremljajočih dejavnosti, za gradnjo objektov za vzdrževanje cest in za nadzor cestnega prometa.

(3) Javne ceste morajo biti projektirane in zgrajene tako, da je omogočeno normalno gibanje oseb z omejeno sposobnostjo gibanja.

19. člen

(upravna dovoljenja za rekonstrukcijo občinskih cest)

Za rekonstrukcijo občinske ceste ob izpolnjevanju enakih pogojev, ki jih zakon določa za rekonstrukcijo državne ceste, ni potrebno dovoljenje za poseg v prostor.

20. člen

(pridobitev zemljišč)

(1) Zaradi pridobitve potrebnih zemljišč za gradnjo ali rekonstrukcijo občinske ceste se lahko v skladu z zakonom na zahtevo investitorja lastninska pravica na zemljišču in drugi nepremičnini še pred pravnomočnostjo postopka razlastitve ali druge omejitve lastninske pravice ta pravica odvzame ali omeji, če ne pride do sklenitve pogodbe med investitorjem in lastnikom te nepremičnine.

(2) Če obstoječa občinska cesta poteka po nepremičninah, ki so v lasti drugih oseb, kot pa določa prvi odstavek 3. člena tega odloka, se lahko lastninska pravica odvzame ali omeji proti odškodnini ali nadomestilu v naravi v posebnem postopku razlastitve, določenem v Zakonu o urejanju prostora.

21. člen

(gradnja avtobusnih postajališč)

(1) Obračališča za avtobuse na rednih linijah se praviloma urejajo izven vozišča. Avtobusna postajališča na glavni mestni cesti morajo biti zunaj vozišča.

(2) Ne glede na določbo prejšnjega odstavka lahko pristojni organ v soglasju z občinskim inšpektorjem pristojnim za ceste ter po posvetovanju s policijo po presoji okoliščin, pomembnih za varnost prometa, izjemoma izda dovoljenje za ureditev avtobusnega postajališča na vozišču glavne ceste. Če ugotovi, da za tako postajališče ni več potrebe ali da je postalo prometno nevarno, prekliče dovoljenje.

(3) Pri predvideni gradnji ali rekonstrukciji občinske ceste določi gradnjo potrebnih avtobusnih postajališč in obračališč pristojni organ, ob upoštevanju predlogov javnih prevoznikov.

(4) Za gradnjo avtobusnih postajališč zunaj vozišča glavne ceste, ki niso v občinskem prostorskem planu ali planu razvoja in vzdrževanja občinskih cest, mora predlagatelj pridobiti soglasje pristojnega organa. Stroške gradnje avtobusnega postajališča krije njen predlagatelj. Tako zgrajeno avtobusno postajališče postane del občinske ceste.

22. člen

(obveznost obveščanja o posegih v občinsko cesto)

(1) Investitorji oziroma upravljavci objektov in naprav v ali ob cestnem telesu, morajo, kadar nameravajo graditi ali rekonstruirati svoje objekte in naprave v občinski cesti, o tem obvestiti pristojni organ najmanj 5 delovnih dni pred začetkom del, da ta lahko svoja nameravana dela uskladi z gradnjo oziroma rekonstrukcijo teh objektov in naprav in mu dati na razpolago načrte in podatke, potrebne za uskladitev del.

(2) Določbe prejšnjega odstavka veljajo smiselno tudi za pristojni organ, ki mora o gradnji ali rekonstrukciji občinske ceste obvestiti investitorje oziroma upravljavce drugih objektov in naprav v ali ob cestnem telesu.

23. člen

(koncesija za gradnjo občinske ceste)

Domača in tuja pravna ali fizična oseba lahko pridobi koncesijo za graditev občinske ceste in objektov na njej. Posamezni primer podelitve take koncesije se, skladno z zakonom, uredi z odlokom.

III. Upravljanje občinskih cest

24. člen

(plan razvoja in vzdrževanja občinskih cest)

(1) Plan razvoja in vzdrževanja občinskih cest, s katerim se določijo prednostne naloge razvoja in vzdrževanja občinskih cest, viri sredstev za njihovo uresničevanje ter letna dinamika njihovega uresničevanja, sprejme občinski svet na predlog župana(je).

(2) V letnem planu razvoja in vzdrževanja občinskih cest se del sredstev rezervira za financiranje izvedbe ukrepov na občinskih cestah, ki so potrebni zaradi naravnih in drugih nesreč ali izrednih dogodkov na občinskih cestah (odpravljanje posledic elementarnih in drugih nezgod, zmrzlinjskih poškodb, odpravljanje nepredvidenih ovir na občinskih cestah ipd.) in izvedbe tistih ukrepov, ki jih je odredil občinski inšpektor za ceste, niso pa sestavni del rednega vzdrževanja in obnavljanja občinskih cest po tem planu.

25. člen

(financiranje občinskih cest)

Sredstva za graditev in vzdrževanje občinskih cest se zagotavljajo v proračunu občine.

IV. Vzdrževanje občinskih cest

26. člen

(odgovornost za stanje občinskih cest)

Kategorizirane občinske ceste se morajo redno vzdrževati in obnavljati tako, da ob upoštevanju njihovega pomena za povezovalni promet v prostoru, gospodarnosti vzdrževanja, predpisov, ki urejajo javne ceste, omogočajo varno odvijanje prometa.

27. člen

(elementi koncesijskega akta)

(1) Sklep o javnem razpisu za pridobitev koncesionarja iz 23. člena sprejme župan(ja) na predlog občinskega sveta.

(2) Občino kot koncedenta zastopa pristojni organ, razen v primerih, ko je s tem odlokom ali statutom občine določeno drugače.

(3) O izbiri koncesionarja se odloči z upravno odločbo. Koncesijsko pogodbo sklene župana(je).

(4) Koncesionar mora v primeru stavke svojih delavcev zagotoviti vzdrževanje občinskih cest v obsegu in pod pogoji, določenimi s predpisi o javnih cestah.

28. člen

(vzdrževanje križišč in križanj)

Za vzdrževanje križišč občinskih cest z nekategoriziranimi cestami javni promet je pristojna občinska uprava.

29. člen

(vzdrževanje cest ob preusmeritvah prometa)

(1) Občinska uprava lahko zaradi zapore občinske ceste začasno preusmeri promet na državno cesto ali nekategorizirano cesto, po kateri je dovoljen javni promet.

(2) Za preusmeritev prometa z občinske ceste na nekategorizirano cesto, po kateri je dovoljen javni promet, mora pristojni organ predhodno pridobiti soglasje lastnika te ceste ali od njega pooblaščenega upravljavca ceste. Če je med preusmeritvijo prometa z občinske ceste na nekategorizirano cesto, po kateri je dovoljen javni promet, treba povečati obseg vzdrževanja te ceste ali pa jo je treba pred tem usposobiti za prevzem dodatnega prometa, krije stroške teh ukrepov predlagatelj preusmeritve prometa.

30. člen

(čiščenje javnih cest in izvajanje drugih javnih služb)

(1) Za zagotovitev neoviranega prometa vozil in pešcev v prometnih konicah lahko pristojni organ določi:

– območje najpomembnejših prometnih površin (cest, ulic, trgov) ter čas oziroma obdobje dneva, v katerem ni dovoljeno opravljati njihovega čiščenja;

– obdobje dneva, v katerem se na določenih prometnih površinah (ulicah, trgih) ne sme opravljati zbiranja komunalnih odpadkov, ki bi oviralo promet, ter izvajanje drugih javnih služb; – območja in/oziroma obdobja dneva omejitve dostave.

(2) Zaradi temeljitega čiščenja javnih cest pristojni organ lahko začasno prepove parkiranje motornih vozil na delu javne ceste.

31. člen

(zagotavljanje varnosti in neovirane uporabe javnih prometnih površin)

(1) Upravniki ali lastniki oziroma uporabniki zgradb so dolžni na svojem objektu:

– s streh in žlebov odstranjevati ledene sveče, pri čemer morajo pred tem ustrezno zavarovati pločnik za pešce,

– poskrbeti, da so na pročeljih, ki so obrnjena na javno cesto ali drugo javno površino, nameščeni in vzdrževani žlebovi in odtoki meteornih voda ter preprečiti padanje snega s streh na javno cesto ali drugo javno površino.

(2) Pri odstranjevanju snega z javnih prometnih površin, streh, funkcionalnih in drugih površin je prepovedano zametati javne prometne površine. Sneg se mora odlagati na robu vozišča, pri čemer mora biti zagotovljeno odvodnjavanje, ali na mestu, kjer odstranjeni sneg ne ovira pešcev in prometa z vozili.

(3) V času odstranjevanja snega s površin, določenih s tem odlokom, morajo lastniki vozil odstraniti svoja vozila z javnih prometnih površin.

(4) Hidranti, ki so v uporabi zaradi požarne varnosti, morajo biti dostopni ob vsakem času.

V. Varstvo občinskih cest

32. člen

(varovalni pas ob občinski cesti)

(1) Da se preprečijo škodljivi vplivi posegov v prostor ob občinski cesti, na občinsko cesto in promet na njej, je ob teh cestah varovalni pas, v katerem je raba prostora omejena.

(2) Gradnja in rekonstrukcija gradbenih objektov ter postavljanje kakršnih koli drugih objektov in naprav v varovalnem pasu občinske ceste so dovoljeni le s soglasjem pristojnega organa.

(3) Soglasje iz prejšnjega odstavka se izda, če s predlaganim posegom v varovalnem pasu niso prizadeti interesi varovanja občinske ceste in prometa na njej ter njene širitve zaradi prihodnjega razvoja prometa.

(4) Predlagatelj nameravanega posega v varovalni pas občinske ceste nima pravice zahtevati izvedbe ukrepov za zaščito pred vplivi ceste in prometa na njej, določenih z 21. členom tega odloka.

(5) Varovalni pas, ki se meri od zunanega roba cestišča, je na vsako stran občinske ceste širok:

- javni cesti 8 m,
- pri javni poti 5 m.

(6) V nobenem primeru pa ni dovoljen kakršen koli trajni poseg lastnika nepremičnine v pas, ki se od roba cestišča nahaja 1,5 m.

(7) Določbe prejšnjega odstavka se ne uporabljajo za območja, ki so drugače urejena s prostorskimi akti.

33. člen

(opravljanje del ob občinski cesti in posebna uporaba javne površine)

(1) Dovoljenje pristojnega občinske uprave je potrebno tudi za vse omejitve javne uporabe javnih cest in drugih javnih površin, kot jo zlasti terja:

- postavitve fasadnih odrov in ograj za zavarovanje gradbišč;
- ureditev gradbišč;
- začasno deponiranje gradbenega in drugega materiala;
- izvedba športnih, kulturnih in drugih prireditev;
- postavitve kioskov, telefonskih govornic, stojnic in druga oblika širjenja gostinskega, trgovskega ali drugega poslovanja;
- zavarovanje delovnih in bivalnih pogojev.

(2) Če je zaradi gradbenih del potrebno zasesti pločnik ali drugo površino zaradi postavitve gradbenih odrov, mora izvajalec del speljati prehod za pešce pod odrom. Prehod za pešce mora biti zavarovan pred padanjem materiala, osvetljen ter urejen po veljavnih predpisih, tako da je hoja varna.

(3) V primeru večjih prireditev ali organizacije gradbišč, tudi če so izven javnih površin, vendar vplivajo na odvijanje prometa, lahko pristojni organ na vlogo prireditelja oziroma izvajalca ter po pridobljenem mnenju izvajalca rednega vzdrževanja, začasno spremeni prometni režim ali omeji promet. Pristojni organ lahko pred izdajo dovoljenja za uporabo javne ceste oziroma javne površine od stranke zahteva predložitev strokovne študije s podrobnim predlogom začasnih rešitev.

34. člen

(obveznost plačila komunalne takse)

Za priklop naj javno cesto se plača predpisan komunalni prispevek po odloku o komunalnem prispevku.

35. člen

(posebni parkirni prostori)

(1) Občinski svet lahko določi varovane parkirne prostore ter druge posebne parkirne prostore, za katerih uporabo se pod splošnimi pogoji plačuje parkirnina. Upravljanje takih parkirišč se obravnava kot izbina lokalna gospodarska javna služba,

pri čemer se varovanje parkirišč izvaja preko podelitve koncesije osebi zasebnega prava, pobiranje parkirnine na drugih posebnih parkirnih prostorih pa se izvaja v režiji. Tarife in pogoji upravljanja se uredijo na podlagi koncesijskega akta oziroma odloka o javni službi v režiji.

(2) Rezervirane parkirne prostore za potrebe pravnih ter fizičnih oseb v zvezi z opravljanjem njihove dejavnosti in tarife za njihovo uporabo lahko določi župan, ki tudi odda te prostore v uporabo s pogodbo v postopku, določenim z zakonom. Postopek oddaje vodi pristojni organ.

(3) Rezervirane parkirne prostore za potrebe avtošol, postajališč za avto taksi vozila, rezervirane parkirne prostore za invalide in druge posebne parkirne prostore (npr. za službene potrebe zdravstvenih in socialnih ustanov ter upravnih organov) in njihovega uporabnika lahko določi občinska uprava. Razmerja se uredijo s pogodbo.

(4) Občina lahko zaračuna takso oziroma drugo obliko plačila (npr. parkirnina) za parkiranje na za ta namen določenih javnih površinah. Parkirne površine, vrsta in način določitve se določijo s posebnim odlokom.

36. člen

(rezervirani parkirni prostori za invalide)

(1) Rezervirani parkirni prostori za invalide so lahko osebni. Osebni parkirni prostor se uredi na javni površini v neposredni bližini stalnega prebivališča invalidne osebe, ki sama upravlja prilagojeno motorno vozilo, če prebivališče take osebe ne razpolaga s funkcionalno površino, ki bi jo bilo mogoče za to prednostno posebej urediti, na podlagi izdanega dovoljenja pristojnega organa.

(2) Na vertikalni signalizaciji osebnega rezerviranega parkirnega prostora za invalida se označi registrska številka osebnega avtomobila, ki je edino pooblaščen za uporabo takega prostora, uporabnik pa zanj ne plačuje komunalne takse in stroškov ureditve in vzdrževanja.

(3) Občinski svet lahko s pravilnikom uredi podrobne pogoje in postopek za urejanje osebnih parkirnih prostorov za invalide, njihovo evidenco, oznake in druge zadeve, potrebne za izvajanje določb tega člena.

37. člen

(spremljajoče dejavnosti ob občinski cesti)

(1) Površine za opravljanje spremljajočih dejavnosti, določene v skladu z določbo drugega odstavka 21. člena tega odloka, in površine, ki jih za te namene pristojni organ določi ob obstoječih cestah, ta organ na podlagi postopka določenega z zakonom odda najugodnejšemu ponudniku za opravljanje te dejavnosti.

(2) Razmerja v zvezi s postavitvijo objektov in naprav za opravljanje spremljajočih dejavnosti in drugimi pogoji rabe površin iz prejšnjega odstavka se uredijo s pogodbo, ki jo podpiše župan(ja).

(3) Za vsako gradbeno spremembo objektov in naprav za opravljanje spremljajočih dejavnosti ali spremembo dejavnosti je potrebno soglasje pristojnega organa.

38. člen

(prehod za vozila)

(1) Kdor si želi zagotoviti nemoteno uporabo priključka za prehod vozil, v primeru da mora pri tem prečkati javni pločnik ali da ga sicer pri uporabi priključka ovirajo morebiti parkirana vozila na občinski cesti, lahko pridobi dovoljenje pristojnega organa za enotno označitev zakonito urejenega priključka z napisom »prehod za vozila« in ustrezno signalizacijo, ki mu zagotavlja tako nemoteno prečkanje pločnika, kot prepoveduje parkiranje vseh vozil oziroma onemogočanje prehoda vozil na območju priključka.

(2) Občinski svet lahko s pravilnikom določi natančne pogoje in postopek za izvajanje določb prvega odstavka tega člena, vključno z enotno označitvijo prehodov za vozila.

VI. Ukrepi za varstvo prometa na občinskih cestah**39. člen**

(dovoljenja za zaporo občinske ceste)

(1) Vloga za zaporo občinske ceste mora biti vložena najmanj 15 dni pred predlaganim rokom zapore ceste in mora vsebovati podatke o lokaciji, vrsti in obsegu del, zaradi katerih se predlaga delna ali popolna zapora ceste, o načinu in času trajanja njihove izvedbe ter prometno tehnično dokumentacijo začasne prometne ureditve v času delne ali popolne zapore ceste. Izdajatelj dovoljenja za zaporo ceste lahko spremeni čas in trajanje zapore ceste, zlasti če se ta predlaga med prireditvami, predvidenimi s koledarjem večjih športnih prireditev, med turistično sezono ali med povečanimi prometnimi obremenitvami.

(2) Vloga se izda v skladu z Zakonom o cestah.

40. člen

(prometna ureditev na posameznih območjih)

(1) O določitvi območij umirjenega prometa, območij za pešce in območij umirjene hitrosti odloča občinski svet z odlokom.

(2) Z odlokom iz prvega odstavka se župana(jo) pooblasti, da za ustrezna območja sprejme načrt prometne ureditve, s katerim se celovito določi popolna prometna signalizacija na njih.

(3) Ob sprejemanju ukrepov, za katere je župan(ja) pooblaščen s predpisom o varnosti v cestnem prometu v naseljih, je dolžna določiti tudi potrebno prometno signalizacijo, kar je pristojnost tudi ob pomembnejših oziroma večjih spremembah prometnega režima.

C – VZDRŽEVANJE DRUGIH JAVNIH POVRŠIN**I. Gospodarska javna služba****41. člen**

(gospodarska javna služba)

Vzdrževanje drugih javnih površin se izvaja v okviru občinske uprave – režijskega obrata.

42. člen

(vsebina javne službe)

(1) Urejanje in vzdrževanje površin predstavlja:

1. vzdrževanje javnih prometnih površin oziroma trgov in ulic v, ter pripadajoče infrastrukture prometnih površin po merilih, ki veljajo za javne ceste ter drugih javnih površin v obsegu in v časovnih presledkih;

2. čiščenje, pometanje in pranje javnih cest ter praznjenje in vzdrževanje košev za smeti, kot elementov mestne opreme na javnih krajih;

3. vzdrževanje in tekoče urejanje parkov, drevoredov, zelenic in drugih javnih nasadov oziroma javnih površin, zlasti pa:

– negovanje in obnavljanje gozdnega in parkovnega drevja, grmičevja, cvetličnih nasadov in trat;

– zatiranje plevela in drugih rastlin, ki ovirajo rast parkovnih rastlin oziroma ogrožajo zdravje ljudi;

– varstvo rastlin pred požarom, mrazom, sušo, poplavo, rastlinskimi boleznimi, škodljivci in poškodbami;

– čiščenje suhih vej, odpadnega listja in drugih odpadkov ter po posledicah elementarnih neizgodb;

– vzdrževanje in obnavljanje poti, meteorne kanalizacije, ograj, vodometov, klopi, posod za odpadke, igral in drugih elementov mestne opreme;

– postavljanje, vzdrževanje in obnavljanje opozorilnih napisov (prepovedi, usmerjanje in podobno) na javnih površinah;

4. tekoče in interventno vzdrževanje in obnovo tlakov, robnikov, bankin, sistema odvodnjavanja in drugih elementov prometnih površin, postavljanje in obnavljanje talne in vertikalne signalizacije (razen svetlobne), skrb za pravilno vegetacijo,

postavljanje in vzdrževanje elementov mestne opreme, postavljene na ali ob vzdrževanih površinah ter vodenje ustreznih katastrov in evidenc;

5. priprava programov investicijskega vzdrževanja in drugih zahtevnejših posegov in organizacije njihove izvedbe po dogovoru z pristojnim organom.

(2) Izvajalec ureja in vzdržuje tudi tiste površine, ki predstavljajo funkcionalno celoto s parkom, zelenico, prometno oziroma drugo površino, za katere vzdrževanje je pooblaščen, če je za to podan javni interes ter elemente mestne opreme na teh površinah.

(3) Služba obsega tudi strokovna opravila, potrebna za pravočasno pripravo pogojev za tekoče vzdrževanje javnih površin in urejanje nasadov na njih.

(4) V to gospodarsko javno službo sodi tudi vzdrževanje in urejanje posameznih dreves in drugih nasajenih rastlin, rastočih v naseljih na javnih površinah.

43. člen

(financiranje javne službe in njen letni plan)

(1) Služba se financira iz proračuna v skladu z njenim letnim planom in plani izvajalca. S temi akti morajo biti znotraj letnega plana javne službe ločeno obravnavane javne ceste ter druge javne površine. Poleg tega mora biti v planu podan ločen prikaz predvidenih rednih vzdrževalnih del ter obnovitvenih del.

(2) Z letnim planom se določa obseg opravljanja dejavnosti po posameznih njenih sestavinah in prostoru ter periodičnost opravljanja posameznih rednih opravil.

44. člen

(javno dobro)

Javni parki, javna igrišča in druge javne površine, ki so predmet obravnave po tem poglavju odloka, so javno dobro v lasti občine in jih nihče ne more odtujiti niti jim spreminjati namembnost brez odločitve občinskega sveta.

45. člen

(javna pooblastila)

Pristojni organ določa pogoje in daje soglasja k dovoljenjem za posege v prostor in okolje, ki zadevajo površine, ki jih vzdržuje izvajalec.

46. člen

(kataster drugih javnih površin)

(1) Kataster z vsemi zbirkami podatkov je last Občine Črna na Koroškem in se vodi skladno s predpisi in usklajeno s standardi in normativi geografskega informacijskega sistema.

(2) Kataster se vodi v obliki elektronske baze podatkov, ki mora biti občini neprekinjeno dostopna (»on-line«).

(3) Skladno z določili zakona, ki ureja dostop do informacij javnega značaja, občinska uprava prosilcem dolžna posredovati vse informacije iz katastra, razen tistih informacij, za katere isti zakon določa, da prosilcem ne smejo biti posredovane. Informacije javnega značaja, ki se nanašajo na prosilca, se slednjemu posreduje brezplačno, za posredovanje ostalih informacij javnega značaja pa se prosilcem zaračunavajo stroški skladno z uredbo, ki ureja posredovanje informacij javnega značaja.

II. Javna snaga**47. člen**

(prireditve na prostem)

(1) Organizatorji kulturnih, športnih in drugih prireditev in aktivnosti na prostem so dolžni mesto prireditve opremiti z ustreznimi posodami oziroma koši za odpadke.

(2) Po končani prireditvi mora prireditelj prireditveni prostor očistiti in odpadke pripraviti tako, da jih v 24 urah po zaključku prireditve izvajalec javne službe ravnanje z odpadki lahko odpelje na odlagališče.

48. člen
(javni objekti)

(1) Izvajalec na površinah, ki jih vzdržuje, in upravljavci tržnic, sejmišč, igrišč, avtobusnih in postajališč, parkov in parkirišč, ulic, pločnikov in drugih površin, namenjenih prostemu dostopu javnosti, morajo na površinah, ki jih vzdržujejo oziroma upravljajo, zagotoviti stalno čistočo ter zagotoviti redno praznjenje tipiziranih košev za odpadke in se z izvajalcem javne službe ravnati z odpadki dogovoriti za ustrezen odvoz odpadkov, če to ni urejeno neposredno po splošnih pogojih delovanja te javne službe.

(2) Oseba iz prvega odstavka je dolžna na površine, ki jih vzdržuje oziroma upravlja, namestiti potrebno število košev oziroma tipiziranih posod za odpadke, jih redno vzdrževati in sproti popravljati ter dotrajane nadomeščati z novimi.

49. člen
(odgovornost za javno snago)

(1) Če izvajalec vzdrževanja oziroma upravljavec površine oziroma objekta ne zagotovi čistoče skladno s predhodnim členom, lahko pristojni nadzorni organ odredi izvajanje ukrepov za vzdrževanje čistoče ustreznemu izvajalcu.

(2) V primeru poškodovanja posod mora škodo poravnati tisti, ki jo je s svojim ravnanjem povzročil.

III. Varovanje drugih javnih površin

50. člen
(namembnost)

(1) Druge javne površine se smejo uporabljati samo za namene, ki izhajajo iz njihovega značaja in so opredeljeni s prostorskimi akti ali drugimi odločitvami občinskega sveta. Na njih je pod pogoji iz tega odloka in veljavne zakonodaje mogoče pridobiti posebno pravico uporabe.

(2) Brez soglasja župana(je) ni mogoče pridobiti posebne pravice uporabe za igrišča in za urejene zelene površine.

(3) Na javnih površinah, ki niso temu namenjene, je zlasti prepovedano:

- vožnja in parkiranje motornih vozil;
- postavljanje ali hramba večjih predmetov ali kakršnih koli količin odpadnega ali uporabnega materiala;
- prosto gibanje psov in drugih domačih živali ter onesnaževanje z njihovimi iztrebki;
- lomljenje drevja ali grmovja, trganje cvetlic ali poškodovanje živih mej;
- poškodovanje klopi, košev za smeti, igral, posod s cvetjem, svetilk ali drugih elementov parkovne opreme.

(4) Določbe tega člena smiselno veljajo tudi za tiste površine iz prejšnjega odstavka, ki jih upravljajo ali so v lasti javnih subjektov, katerih ustanovitelj ali soustanovitelj je občina.

51. člen
(urejanje površin v urbanih naseljih)

(1) Skupne površine v uporabi lastnikov objektov v urbanih naseljih, ki jih za potrebe izvajanja tega člena in tega odloka predstavlja ureditveno območje občine, z izjemo kmetijskih in gozdnih površin na tem območju, morajo lastniki objektov urejati in vzdrževati skladno z ureditvijo, ki jo narekujejo prostorski akti, zlasti pa skladno z načrti ureditve zelenih površin.

(2) Lastnik, uporabnik ali upravnik večstanovanjskega objekta, h kateremu pripada zelena površina, ki je ne vzdržuje izvajalec (skupne površine, vezane na objekte in/oziroma v uporabi lastnikov objektov), je odgovoren za njeno vzdrževanje v skladu z načrti ureditve zelenih površin in strokovnimi hortikulturnimi pravili.

(3) Oseba iz drugega odstavka je tudi odgovorna za stanje teh površin, s tem da na teh površinah brez ustreznega upravnega dovoljenja ne sme postavljati začasnih objektov (barak, drvarnic, nadstrešnic), ne sme dopustiti kurjenja, od-

laganja ali skladiščenja odpadnega ali drugega materiala ter opravljanja gospodarske dejavnosti.

52. člen
(varovanje drevja v urbanih naseljih)

(1) Drevja na urbanih območjih ni dovoljeno sekati brez dovoljenja občinske uprave. Dovoljenje ni potrebno za sekanje sadnega in nizkega okrasnega drevja.

(2) Dovoljenje se izda na podlagi gozdarskega oziroma hortikulturnega strokovnega mnenja.

(3) Dovoljenje ni potrebno za poseke na javnih površinah, ki jih izvede izvajalec v primerih, ko drevo zaradi preraščenosti, fizičnega propada, naravnih katastrof in drugih razlogov ogroža osebe, infrastrukturo, varnost cestnega prometa ali premoženja. O takih primerih je izvajalec dolžan nemudoma obvestiti pristojni organ.

(4) Za izdajo dovoljenja za posek drevesa ni potrebno mnenje iz drugega odstavka v primerih, ko drevo ali nasad nista posebej zaščiteni in ne rasteta na meji funkcionalne površine objekta ter gre istočasno za primer:

- da s posekom soglašajo lastniki večinskega dela objekta, h kateremu funkcionalna površina pripada ali
- da je posek utemeljen zaradi varovanja zdravja oseb.

(5) Stroški poseka bremenijo:

- na javnih površinah – proračun;
- na funkcionalnih površinah objektov in na površinah v lastnini – lastnike objektov oziroma površin.

53. člen
(odstranitev zapuščenih vozil)

Neregistrirana vozila, ki niso izrabljena vozila po predpisih o varstvu okolja, ni dovoljeno puščati na javnih parkiriščih. Pooblaščen oseba občinskega nadzora z odločbo odredi odstranitev vozila v skladu z Odlokom o ravnanju z zapuščenimi vozili.

54. člen
(neupravičena uporaba javnih površin)

(1) Ob neupravičeni uporabi javne površine lahko pooblaščen oseba občinskega nadzora izda odredbo o:

- takojšnji odstranitvi parkiranega vozila;
- takojšnji odstranitvi postavljenih predmetov ali materiala.

(2) Ukrepi iz prvega odstavka se izvedejo na stroške tistega, ki jih je povzročil s prepovedanim ravnanjem, kolikor ti nastanejo.

55. člen
(urejenost površin)

Lastniki oziroma uporabniki nepremičnin, ki mejijo na občinske ceste ali druge javne površine so dolžni svoje nepremičnine urejati in vzdrževati v skladu z ureditvijo, predpisano v prostorskih načrtih, skladno z načrti ureditve zelenih površin oziroma jih čistiti, hortikulturno urejati in vzdrževati tako, da so urejenega videza, da morebitno drevje ali žive meje ne motijo preglednosti ceste in se ne razraščajo na občinske ceste ali dele cest ali druge javne površine, da na njih ni smeti ali drugih odpadkov ter da njihove nepremičnine ne odstopajo od standarda urejenosti sosednjih površin.

IZDAJANJE SOGLASIJ IN DOVOLJENJ

56. člen
(postopek za izdajo soglasij oziroma dovoljenj)

(1) Vlogi za izdajo soglasij za podiranje dreves, spravilo lesa, izkope, prekope, podkope, vrtnanja in opravljanje drugih del na zemljiščih ali na objektih v območju javne ceste, ki bi lahko ovirala ali ogrožala promet, poškodovale cesto ali povečala stroške njenega vzdrževanja prosilec, če z zakonom ni določeno drugače, priloži:

– kopijo katastrskega načrta in zemljiškoknjižni izpisek ter

– strokovno mnenje izvajalca rednega vzdrževanja ustrezne javne ceste.

(2) Vlogi za izdajo dovoljenja iz mora prosilec, če z zakonom ni določeno drugače, priložiti:

– projekt ali ustrezní del projekta oziroma drugačen grafični prikaz nameravanega posega oziroma uporabe ceste ali druge javne površine;

– izjavo, da bo uporabljeni oziroma ogroženi del javne ceste oziroma druge javne površine povrnili v prejšnje stanje do določenega roka ter da bo prekopano javno cesto v primeru posedanja vzdrževal na svoje stroške še najmanj v zakonsko določenem roku (odgovornost za solidnost gradnje) ter

– strokovno mnenje izvajalca rednega vzdrževanja javne ceste oziroma javne površine.

(3) V izdanem dovoljenju po vlogi iz drugega odstavka pristojni organ predpiše zlasti: rok dokončanja del na javni površini, način zavarovanja gradbišča, delno ali popolno zaporo javne ceste za promet pešcev ali vozil na motorni pogon in obvozne smeri, nadzor nad vzpostavitvijo ceste oziroma druge javne površine v prejšnje stanje.

V dovoljenju pristojni organ lahko ob upoštevanju vseh okoliščin primera, določi:

– da se morajo dela opraviti neprekinjeno ali samo v nočnem času oziroma izven prometnih konic;

– da bo namesto upoštevanja izjave iz druge alineje drugega odstavka sam, vendar na stroške prosilca in ob upoštevanju predpisov o javnih naročilih poskrbel za povrnitev javne ceste oziroma druge javne površine v prejšnje stanje;

– da mora prosilec po povrnitvi v prejšnje stanje pridobiti strokovno ekspertizo izvedenih del v obsegu, ki ga posebej določi pristojni organ.

(4) Za večje posege v javne ceste in druge javne površine, predvsem za večja vzdolžna prekopavanja cest, lahko pristojni organ z dovoljenjem zahteva preplastitev celotne širine vozišča ali preplastitev celotnega voznega pasu, po katerem se izvaja poseg. Pred izdajo dovoljenja pristojni organ kot jamstvo za dobro izvedena dela lahko po presoji vseh okoliščin primera zahteva garancijo banke ali drug ustrezní inštrument zavarovanja. Če prosilec ne izpolni kakršne koli obveznosti iz soglasja oziroma iz dovoljenja, potrebna dela opravi na njegove stroške izvajalec rednega vzdrževanja javnih cest.

(5) Vlogi je potrebno, če z zakonom ni določeno drugače, priložiti kopijo katastrskega načrta in zemljiškoknjižni izpisek parcele, na kateri stoji drevo ali nasad, soglasje lastnikov in sosedov, če je drevo na parcelni meji, ter po potrebi strokovno mnenje iz drugega odstavka 64. člena ali drug dokument, ki utemeljuje zahtevek.

(6) V upravnih zadevah iz tega odloka odloča, razen ko je to z javnim pooblastilom preneseno na upravljavca, na prvi stopnji z upravno odločbo (dovoljenje, soglasje) pristojni organ, na drugi stopnji pa župan, če ni v zakonu določeno drugače.

(7) Upravljalavec je pogoje za izdajo dovoljenj oziroma soglasij, ko ta odloča na prvi stopnji dolžan predhodno uskladiti z občino, slednja pa ima pravico pred izdajo dovoljenja oziroma soglasja seznaniti se z le-tem.

INŠPEKCIJSKO NADZORSTVO OBČINSKIH CEST

57. člen

(opravljanje inšpekcijskega nadzorstva)

(1) Izvajanje tega odloka in določb predpisov o javnih cestah, ki se neposredno uporabljajo za občinske ceste, nadzira pooblaščen oseba občinskega nadzora.

(2) Izvajanje določb tega odloka, ki se ne nanašajo izključno na javne ceste, izvaja pooblaščen uradna oseba občinskega nadzora.

KAZENSKES DOLOČBE

58. člen

(prekrški)

(1) Z globo v znesku 1.000 € se kaznuje za prekršek pravna oseba, samostojni podjetnik posameznik ali posameznik, ki samostojno opravlja dejavnost, če:

1. brez soglasja gradi ali rekonstruira gradbene objekte v varovalnem pasu občinske ceste ali v njem postavlja kakršne koli druge objekte in naprave (33. člena);

2. brez soglasja postavi ali napelje nadzemne telefonske, telegrafске in druge kabelske vode, nizkonapetostne električne oziroma napajalne vode, kanalizacijo, vodovod in druge podobne naprave brez dovoljenja prekopava, spodkopava in opravlja druga dela na občinski cesti ali opravlja ta dela v nasprotju z dovoljenjem (prvi odstavek 33. člena);

3. brez soglasja podira drevesa, spravlja les ali opravlja izkope, vrtanja in druga dela na zemljiščih ali na objektih vzdolž občinske ceste, ki bi lahko ovirala ali ogrožala promet, poškodovala cesto ali povečala stroške njenega vzdrževanja (52. člen);

4. postavi na površinah ob občinski cesti, določenih za te namene, objekte in naprave za opravljanje spremljajočih dejavnosti brez predhodne sklenitve pogodbe ali če spremeni objekte in naprave ali samo dejavnost brez soglasja pristojnega občinskega upravnega organa za ceste (drugi odstavek 33. člena);

5. brez soglasja gradi ali rekonstruira priključek na občinsko cesto ali ga gradi ali rekonstruira v nasprotju s tehničnimi in drugimi pogoji tega soglasja (prvi odstavek 38. člena);

6. vrste in obsega del pri pogozdovanju ali urejanju hroudournikov ter deročih rek ne prilagodijo tako, da se zavaruje občinska cesta (drugi odstavek 52. člena);

7. brez soglasja opravlja dela zunaj varovalnega pasu občinske ceste, ki bi lahko povzročila spremembo vodostaja oziroma višine podzemnih voda in tako vplivala na cesto in varnost prometa na njej, ali jih opravlja v nasprotju s pogoji tega soglasja (32. člen);

8. začasno ali trajno zasede občinsko cesto ali njen del ali izvaja ali opusti kakršna koli dela na cesti in na zemljišču in objektih ob občinski cesti, ki bi lahko poškodovala cesto ali objekte na njej ter ovirala ali ogrožala promet na cesti (50. člen);

9. ne pritrdi snegolovov na strehe objektov, s katerih se lahko na občinsko cesto vsuje sneg ali ne odstrani ledenih sveč s teh objektov, ki ogrožajo varnost udeležencev v prometu (31. člen);

10. brez dovoljenja izvede delno ali popolno zaporo občinske ceste, potrebno zaradi opravljanja del na cesti ali športne prireditve ali druge prireditve na cesti (33. člen);

11. ne obvesti ali ne obvesti pravočasno o izvedbi delne ali popolne zapore občinske ceste zaradi izvajanja obnovitvenih del, za katera ni bilo treba pridobiti dovoljenja (33. člen);

12. izvede delno ali popolno zaporo občinske ceste v nasprotju s pogoji za njeno izvedbo, delno ali popolno zaporo ceste in začasno prometno ureditev ne označi v skladu s predpisi in potrjeno prometno-tehnično dokumentacijo začasne prometne ureditve ali preseže dovoljeni čas njenega trajanja (39. člen);

13. da organizira kulturne, športne in druge prireditve, v nasprotju da se javnega reda in snage (47. člen);

14. če izvajalec javne službe ne vzdržuje stalne čistoče na javnih površinah, da ne namesti ustreznih tipiziranih posod za odlaganje odpadkov (48. člen);

15. ravnanje v nasprotju z omejitvami uporabe zemljišč v polju preglednosti (55. člen).

(2) Z globo v znesku 200 € se kaznuje tudi odgovorna oseba pravne osebe ali odgovorna oseba samostojnega podjetnika posameznika, ali odgovorna oseba posameznika, ki samostojno opravlja dejavnost, ki stori prekršek iz prejšnjega odstavka.

(3) Z globo v znesku 200 € se za prekršek kaznuje posameznik, ki stori katero od dejanj iz prvega odstavka tega člena.

PREHODNE IN KONČNE DOLOČBE

59. člen

(komisija za tehnično urejanje prometa)

Župan(ja) imenuje in razrešuje izmed strokovnjakov člane Komisije za tehnično urejanje prometa, ki strokovno proučuje razmere in presoja predloge ukrepov s področja urejanja prometa, predvsem glede tehničnega urejanja cest, signalizacije in drugih vprašanj, ki se nanašajo na urejanje cest v treh mesecih po uveljavitvi odloka. Komisija nudi svoja strokovna stališča županu(ji), pristojnemu organu in drugim delovnim telesom pred sprejemom ustreznih odločitev.

60. člen

(objekti brez pisnega soglasja)

V roku 12. mesecev po uveljavitvi tega odloka, morajo vsi lastniki oziroma uporabniki objektov, ki so postavljeni, brez pisnega dovoljenja, na javnih površinah v lasti Občine Črna na Koroškem te objekte odstraniti oziroma pridobiti ustrezno upravno dovoljenje.

61. člen

(prenehanje veljavnosti)

Z dnem uveljavitve tega odloka preneha veljati Odlok o občinskih javnih cestah ter drugih javnih površinah v Občini Črna na Koroškem (Uradni list RS, št. 10/06 in 101/07).

62. člen

(začetek veljavnosti)

Ta odlok začne veljati petnajsti dan po objavi v uradnem glasilu občine.

Št. 371-0003/2012

Črna na Koroškem, dne 11. julija 2012

Županja
Občine Črna na Koroškem
mag. Romana Lesjak l.r.

2376. Sklep o znižanju cene vrtca v Občini Črna na Koroškem

Na podlagi 30. in 31. člena Zakona o vrtcih (Uradni list RS, št. 100/05 in 25/08), 3. člena Pravilnika o plačilih staršev za programe v vrtcih (Uradni list RS, št. 129/06 in 79/08), 4. in 9. člena Pravilnika o metodologiji za oblikovanje cen programov v vrtcih, ki izvajajo javno službo (Uradni list RS, št. 97/03, 77/05 in 120/05), 35. člena Zakona o lokalni samoupravi (Uradni list RS, št. 94/07) in 16. člena Statuta Občine Črna na Koroškem (Uradni list RS, št. 10/06 in 101/07) je Občinski svet Občine Črna na Koroškem na 13. redni seji dne 10. 7. 2012 sprejel naslednji

SKLEP

Občinski svet Občine Črna na Koroškem je na predlog Odbora za družbene dejavnosti potrdil znižanje cene vrtca, zaradi učinkov Zakona o uravnoteženju javnih financ, za 5%.

Nove cene vrtca, ki veljajo za obdobje od 1. 7. 2012 do 31. 8. 2012 so:

- I. starostno obdobje – celodnevni program 437,60 €,
- II. starostno obdobje – celodnevni program 333,30 €,
- II. starostno obdobje – poldnevni program 308,26 €.

Ta sklep se objavi v Uradnem listu Republike Slovenije, uporablja pa se od 1. 7. 2012 do 31. 8. 2012.

Z objavo tega sklepa preneha veljati sklep objavljen v Uradnem listu RS, št. 29/12, z dne 20. 4. 2012.

Št. 602-0001/2011-3

Črna na Koroškem, dne 11. julija 2012

Županja
Občine Črna na Koroškem
mag. Romana Lesjak l.r.

2377. Sklep o spremembi cene za neposredno socialno pomoč oskrbe na domu

Občinski svet Občine Črna na Koroškem je na podlagi 15. in 17. člena Pravilnika o metodologiji za oblikovanje cen socialno varstvenih storitev (Uradni list RS, št. 87/06) in 16. člena Statuta Občine Črna na Koroškem (Uradni list RS, št. 10/06 in 101/07) na 13. redni seji dne 10. 7. 2012 sprejel naslednji

SKLEP

Občinski svet Občine Črna na Koroškem je na predlog Odbora za družbene dejavnosti potrdil spremembo cene za neposredno socialno oskrbo na domu, ki se upošteva od 1. 6. 2012 dalje in znaša:

Polna cena storitve	12,42 €.
Subvencija občine 56 %	6,94 €.
Subvencija države	1,95 €.
Cena za uporabnika	3,53 €.

Ta sklep začne veljati naslednji dan po objavi v Uradnem listu Republike Slovenije.

Št. 122-0007/2012-3

Črna na Koroškem, dne 11. julija 2012

Županja
Občine Črna na Koroškem
mag. Romana Lesjak l.r.

Županja
Občine Črna na Koroškem
mag. Romana Lesjak l.r.

KOPER**2378. Odlok o rebalansu proračuna Mestne občine Koper za leto 2012**

Na podlagi 180. člena Statuta Mestne občine Koper (Uradne objave, št. 40/2000, 30/2001 in 29/2003 ter Uradni list RS, št. 90/05, 67/06 in 39/08)

RAZGLAŠAM**ODLOK****o rebalansu proračuna Mestne občine Koper za leto 2012**

Št. 410-167/2011

Koper, dne 20. julija 2012

Župan
Mestne občine Koper
Boris Popovič l.r.

Na podlagi 29. člena Zakona o lokalni samoupravi (Uradni list RS, št. 94/07 – ZLS-UPB2, 27/08 – Odl. US, 76/08, 79/09, 51/10 in 40/12 – ZUJF), 29. člena Zakona o javnih financah

(Uradni list RS, št. 11/11 – ZJF-UPB4 in 110/11 – ZDIU12) ter 27. člena Statuta Mestne občine Koper (Uradne objave, št. 40/00, 30/01, 29/03 in Uradni list RS, št. 90/05, 67/06 in 39/08) je Občinski svet Mestne občine Koper na seji dne 19. julija 2012 sprejel

O D L O K

o rebalansu proračuna Mestne občine Koper za leto 2012

1. člen

V Odloku o proračunu Mestne občine Koper za leto 2012 (Uradni list RS, št. 108/11), se 2. člen spremeni tako, da se glasi:

»V splošnem delu rebalansa proračuna se sredstva razporeja v skladu s spodaj navedenimi bilančnimi shemami, katerih vrednosti znašajo:

A.		BILANCA PRIHODKOV IN ODHODKOV	v EUR
KONTO	I.	SKUPAJ PRIHODKI (70+71+72+73+74+78)	64.873.603
		TEKOČI PRIHODKI (70+71)	51.215.824
70		DAVČNI PRIHODKI (700+703+704+706)	39.448.446
	700	DAVKI NA DOHODEK IN DOBIČEK	25.863.282
	703	DAVKI NA PREMOŽENJE	12.335.464
	704	DOMAČI DAVKI NA BLAGO IN STORITVE	1.249.700
71		NEDAVČNI PRIHODKI (710+711+712+713+714)	11.767.378
	710	UDELEŽBA NA DOBIČKU IN DOHODKI OD PREMOŽENJA	6.308.103
	711	TAKSE IN PRISTOJBINE	33.000
	712	GLOBE IN DENARNE KAZNI	220.000
	713	PRIHODKI OD PRODAJE BLAGA IN STORITEV	15.800
	714	DRUGI NEDAVČNI PRIHODKI	5.190.475
72		KAPITALSKI PRIHODKI (720+722)	9.202.800
	720	PRIHODKI OD PRODAJE OSNOVNIH SREDSTEV	2.652.300
	722	PRIHODKI OD PRODAJE ZEMLJIŠČ IN NEMATERIALNEGA PREMOŽENJA	6.550.500
73		PREJETE DONACIJE (730)	60.755
	730	PREJETE DONACIJE IN DARILA OD DOMAČIH PRAVNIH OSEB	60.755
74		TRANSFERNI PRIHODKI	3.768.983
	740	TRANSFERNI PRIHODKI IZ DRUGIH JAVNOFINANČNIH INSTITUCIJ	2.545.799
	741	PREJETA SREDSTVA IZ DRŽ. PRORAČUNA IZ SREDSTEV PRORAČUNA EU	1.223.184
78		PREJETA SREDSTVA IZ EVROPSKE UNIJE	625.241
	787	PREJETA SREDSTVA IZ DRUGIH EVROPSKIH INSTITUCIJ	625.241
	II.	SKUPAJ ODHODKI (40+41+42+43)	64.534.107
40		TEKOČI ODHODKI (400+401+402+403+409)	11.072.499
	400	PLAČE IN DRUGI IZDATKI ZAPOSLENIM	3.478.798
	401	PRISPEVKI DELODAJALCEV ZA SOCIALNO VARNOST	557.749
	402	IZDATKI ZA BLAGO IN STORITVE	5.532.499
	403	PLAČILA DOMAČIH OBRESTI	1.404.453

	409	SREDSTVA, IZLOČENA V REZERVE	99.000
41		TEKOČI TRANSFERI (410+411+412+413)	28.612.803
	410	SUBVENCije	3.372.430
	411	TRANSFERI POSAMEZNIKOM IN GOSPODINJSTVOM	10.582.292
	412	TRANSFERI NEPROFITNIM ORGANIZACIJAM IN USTANOVAM	2.537.870
	413	DRUGI TEKOČI DOMAČI TRANSFERI	12.120.211
42		INVESTICIJSKI ODHODKI (420)	20.886.803
	420	NAKUP IN GRADNJA OSNOVNIH SREDSTEV	20.886.803
43		INVESTICIJSKI TRANSFERI	3.962.002
	431	INVESTICIJSKI TRANSFERI PRAVNIM IN FIZIČNIM OSEBAM, KI NISO PU	745.113
	432	INVESTICIJSKI TRANSFERI PRORAČUNSKIM UPORABNIKOM	3.216.889
	III.	PRORAČUNSKI PRESEŽEK (PRIMANJKLJAJ) (I. – II.)	339.496
B.		RAČUN FINANČNIH TERJATEV IN NALOŽB	
75	IV.	PREJETA VRAČILA DANIH POSOJIL IN PRODAJA KAPITALSKIH DELEŽEV (751+752)	160.000
	751	PRODAJA KAPITALSKIH DELEŽEV	50.000
	752	SREDSTVA KUPNIN IZ NASLOVA PRIVATIZACIJE	110.000
44	V.	DANA POSOJILA IN POVEČANJE KAPITALSKIH DELEŽEV (440+441)	0
	440	DANA POSOJILA	0
	441	POVEČANJE KAPITALSKIH DELEŽEV	0
	VI.	PREJETA MINUS DANA POSOJILA IN SPREMEMBE KAPITALSKIH DELEŽEV (IV. – V.)	160.000
C.		RAČUN FINANCIRANJA	
50	VII.	ZADOLŽEVANJE (500)	0
	500	DOMAČE ZADOLŽEVANJE	0
55	VIII.	ODPLAČILA DOLGA (550)	2.000.000
	550	ODPLAČILA DOMAČEGA DOLGA	2.000.000
	IX.	POVEČANJE (ZMANJŠANJE) SREDSTEV NA RAČUNIH (I.+IV.+VII.-II.-V.-VIII.)**	-1.500.504
	X.	NETO ZADOLŽEVANJE (VII.-VIII.)	-2.000.000
	XI.	NETO FINANCIRANJE (VI.+VII.-VIII.-IX.) = III. *	-339.496

2. člen

Doda se nov 16.a člen, ki se glasi:

»16.a člen

Javno podjetje Komunala Koper d.o.o.-s.r.l. se skladno s 10.g členom Zakona o financiranju občin v letu 2012 lahko zadolži do skupne višine 1.500.000,00 EUR.«

3. člen

Ta odlok začne veljati naslednji dan po objavi v Uradnem listu Republike Slovenije.

Št. 410-167/2011

Koper, dne 19. julija 2012

Župan
Mestne občine Koper
Boris Popovič l.r.

Ai sensi dell'articolo 180 dello Statuto del Comune città di Capodistria (Bollettino uff. n. 40/00, 30/01 e 29/03 e la G.U. della RS, n. 90/05, 67/06 e 39/08)

**P R O M U L G O
I L D E C R E T O**

**sulla revisione del bilancio di previsione del
Comune città di Capodistria per l'anno 2012**

N. 410-167/2011
Capodistria, 20 luglio 2012

Il Sindaco
Comune città di Capodistria
Boris Popovič m.p.

Visto l'articolo 29 della Legge sull'autonomia locale (G.U. della RS, n. 94/07 – ZLS-UPB2, 27/08 – Sentenza della CC, 76/08, 79/09, 51/10 e 40/12 – ZUJF), ai sensi dell'articolo 29 della Legge sulle finanze pubbliche (G.U. della RS n. 11/11 – ZJF-UPB4 e 110/11 – ZDIU12) e per effetto dell'articolo 27 dello Statuto del Comune città di Capodistria (Bollettino uff. n. 40/00, 30/01, 29/03 e G.U. della RS, n. 90/05, 67/06 e 39/08), il Consiglio comunale del Comune città di Capodistria, nella seduta del 19 luglio 2012, ha approvato il seguente

D E C R E T O

**sulla revisione del bilancio di previsione del
Comune città di Capodistria per l'anno 2012**

Articolo 1

L'articolo 2 del Decreto sul bilancio di previsione del Comune città di Capodistria per l'anno 2012 (Gazzetta ufficiale della RS, n. 108/11) è modificato e recita come segue:

“Nella parte generale della revisione del bilancio di previsione i fondi sono ripartiti in armonia con i titoli di sotto riportati, i cui rispettivi valori ammontano:

A.		QUADRO RIASSUNTIVO DEL BILANCIO DELLE ENTRATE E DELLE SPESE	in EUR
CONTO	I.	QUADRO RIASSUNTIVO DELLE ENTRATE (70+71+72+73+74+78)	64.873.603
		ENTRATE CORRENTI (70+71)	51.215.824
70		ENTRATE TRIBUTARIE (700+703+704+706)	39.448.446
	700	IMPOSTE SUL REDDITO E SUGLI UTILI	25.863.282
	703	IMPOSTE PATRIMONIALI	12.335.464
	704	IMPOSTE LOCALI SU BENI E SERVIZI	1.249.700
71		ENTRATE EXTRATRIBUTARIE (710+711+712+713+714)	11.767.378
	710	PARTECIPAZIONE AI PROFITTI ED ALLE ENTRATE PATRIMONIALI	6.308.103
	711	TASSE E CONTRIBUTI	33.000
	712	SANZIONI PECUNIARIE	220.000
	713	ENTRATE DA VENDITA DI BENI E SERVIZI	15.800
	714	ALTRE ENTRATE EXTRATRIBUTARIE	5.190.475
72		ENTRATE PROVENIENTI DA CAPITALE (720+722)	9.202.800
	720	ENTRATE RICAVATE DALLA VENDITA DI BENI STRUMENTALI	2.652.300
	722	ENTRATE RICAVATE DALLA VENDITA DI TERRENI E DEL PATRIMONIO IMMATERIALE	6.550.500

73		DONAZIONI RICEVUTE (730)	60.755
	730	DONAZIONI ED ELARGIZIONI DA PERSONE GIURIDICHE NAZIONALI	60.755
74		ENTRATE DA TRASFERIMENTI ERARIALI	3.768.983
	740	TRASFERIMENTI ERARIALI DA ALTRI ENTI FINANZIARI PUBBLICI	2.545.799
	741	FONDI PERCEPITI DAL BILANCIO DELLO STATO E DAL BILANCIO DELL'UE	1.223.184
78		FONDI COMUNITARI	625.241
	787	FONDI PERCEPITI DA ALTRE ISTITUZIONI COMUNITARIE	625.241
	II.	TOTAL ESPESE (40+41+42+43)	64.534.107
40		SPESE CORRENTI (400+401+402+403+409)	11.072.499
	400	SALARI ED ALTRE EROGAZIONI AL PERSONALE	3.478.798
	401	CONTRIBUTI PREVIDENZIALI DEI DATORI DI LAVORO	557.749
	402	SPESE PER BENI E SERVIZI	5.532.499
	403	SPESE PER INTERESSI IN AMBITO NAZIONALE	1.404.453
	409	FONDI ACCANTONATI PER LA RISERVA	99.000
41		STANZIAMENTI CORRENTI (410+411+412+413)	28.612.803
	410	SOVVENZIONI	3.372.430
	411	SOVVENZIONI A FAVORE DEI SINGOLI E DELLE FAMIGLIE	10.582.292
	412	TRASFERIMENTI DI FONDI A FAVORE DELLE ORGANIZZAZIONI ED ENTI NON – PROFIT	2.537.870
	413	ALTRI TRASFERIMENTI CORRENTI IN AMBITO NAZIONALE	12.120.211
42		SPESE DI FINANZIAMENTO DEGLI INVESTIMENTI (420)	20.886.803
	420	ACQUISTO E COSTRUZIONE DI BENI STRUMENTALI	20.886.803
43		TRASFERIMENTI PER INVESTIMENTI	3.962.002
	431	TRASFERIMENTI PER INVESTIMENTI A FAVORE DELLE PERSONE FISICHE E GIURIDICHE CHE NON SONO UTILIZZATORI DEL BILANCIO	745.113
	432	TRASFERIMENTI PER INVESTIMENTI A FAVORE DEGLI UTILIZZATORI DEL BILANCIO	3.216.889
	III.	AVANZO (DISAVANZO) (I. – II.)	339.496
B.		CONTO CREDITI E INVESTIMENTI FINANZIARI	
75	IV.	RIMBORSO DI CREDITI ED ALIENAZIONE DI QUOTE IN CAPITALE (751+752)	160.000
	751	VENDITA DI QUOTE IN CAPITALE	50.000
	752	RICAVATO IN SEGUITO ALLA PRIVATIZZAZIONE	110.000
44	V.	CONCESSIONE DI PRESTITI ED AUMENTO DI QUOTE IN CAPITALE (440+441)	0
	440	CONCESSIONE DI PRESTITI	0
441		AUMENTO DI QUOTE IN CAPITALE	0
	VI.	PRESTITI CONTRATTI MENO QUELLI CONCESSI E MUTAMENTI DELLE QUOTE IN CAPITALE (IV. – V.)	160.000
C.		CONTO FINANZIARIO	
50	VII.	INDEBITAMENTO (500)	0
	500	INDEBITAMENTO IN AMBITO NAZIONALE	0
55	VIII.	RIMBORSI DEI DEBITI (550)	2.000.000
	550	RIMBORSI DEI DEBITI ASSUNTI IN AMBITO NAZIONALE	2.000.000
	IX.	INCREMENTO (RIDUZIONE) DEI FONDI DI CASSA (I.+IV.+VII.-II.-V.-VIII.)**	-1.500.504
	X.	INDEBITAMENTO NETTO (VII. – VIII.)	-2.000.000
	XI.	FINANZIAMENTO NETTO (VI.+ VII.- VIII.- IX.) = III. *	-339.496

Articolo 2

Si aggiunge un nuovo articolo 16.a che recita come segue:

"Articolo 16.a

In conformità con la Legge sul finanziamento dei comuni nell'anno 2012, l'azienda pubblica Komunalna Koper d.o.o. -s.r.l. ha la facoltà di contrarre prestiti fino ad un massimo di 1.500.000,00 EUR."

Articolo 3

Il presente decreto assume efficacia il giorno successivo a quello della sua pubblicazione nella Gazzetta ufficiale della Repubblica di Slovenia.

N. 410-167/2011
Capodistria, 19 luglio 2012

Il Sindaco
Comune città di Capodistria
Boris Popovič m.p.

2379. Odlok o spremembah in dopolnitvah Odloka o ustanovitvi javnega zavoda Pokrajinski muzej Koper

Na podlagi 180. člena Statuta Mestne občine Koper (Uradne objave, št. 40/2000, 30/2001 in 29/2003 ter Uradni list RS, št. 90/05, 67/06 in 39/08)

**RAZGLAŠAM
ODLOK
o spremembah in dopolnitvah Odloka
o ustanovitvi javnega zavoda
Pokrajinski muzej Koper**

Št. 610-73/2009
Koper, dne 20. julija 2012

Župan
Mestne občine Koper
Boris Popovič l.r.

Na podlagi 3. člena Zakona o zavodih (Uradni list RS, št. 12/91, 17/91 – ZUDE, 55/92 – ZVDK, 13/93, 66/93, 451/94 – Odl. US, 8/96, 31/00 – ZP-L, 36/00 – ZPDZC in 127/06 – ZJZP), Zakona o uresničevanju javnega interesa za kulturo (Uradni list RS, št. 77/07 – ZUJIK – UPB1, 56/08, 4/10, 20/11 in 100/11 – Odl. US) ter 27. člena Statuta Mestne občine Koper (Uradne objave, št. 40/00, 30/01, 29/03 ter Uradni list RS, št. 90/05, 67/06 in 39/08) je Občinski svet Mestne občine Koper na seji dne 19. julija 2012 sprejel

**ODLOK
o spremembah in dopolnitvah Odloka
o ustanovitvi javnega zavoda
Pokrajinski muzej Koper**

1. člen

Besedilo 8. člena Odloka o ustanovitvi javnega zavoda Pokrajinski muzej Koper (Uradne objave, št. 10/04) se spremeni tako, da se glasi:

»Naloge iz prejšnjega člena, ki jih zavod opravlja, so v skladu z Uredbo o standardni klasifikaciji dejavnosti (Uradni list RS, št. 69/07 in 17/08) razvrščene:

R 91.020	Dejavnost muzejev
R 91.012	Dejavnost arhivov
R 91.030	Varstvo kulturne dediščine
R 91.011	Dejavnost knjižnic
R 90.030	Umetniško ustvarjanje
R 90.040	Obratovanje objektov za kulturne prireditve
R 93.290	Druge nerazvrščene dejavnosti za prosti čas
C 18.120	Drugo tiskanje
C 18.130	Priprava za tisk in objavo
C 18.140	Knjigoveštvo in sorodne dejavnosti
C 18.200	Razmnoževanje posnetih nosilcev zapisa
G 47.621	Trgovina na drobno s časopisi in revijami
G 47.782	Trgovina na drobno v specializiranih prodajalnah z umetniškimi izdelki
G 47.790	Trgovina na drobno v prodajalnah z rabljenim blagom
G 47.910	Trgovina na drobno po pošti ali po internetu
G 47.990	Druga trgovina na drobno zunaj prodajaln, stojnic in tržnic
H 49.410	Cestni tovorni promet
J 58.110	Izdajanje knjig
J 58.130	Izdajanje časopisov
J 58.140	Izdajanje revij in druge periodike
J 58.190	Drugo založništvo
J 62.020	Svetovanje o računalniških napravah in programih
J 62.030	Upravljanje računalniških naprav in sistemov
J 62.090	Druge z informacijsko tehnologijo in računalniškimi storitvami povezane dejavnosti
J 63.110	Obdelovanje podatkov in s tem povezane dejavnosti
J 63.120	Obratovanje spletnih portalov
L 68.320	Upravljanje nepremičnin za plačilo ali po pogodbi
M 72.200	Raziskovalna in razvojna dejavnost na področju družboslovja in humanistike
M 73.110	Dejavnost oglaševalskih agencij
M 74.100	Oblikovanje, aranžerstvo, dekoraterstvo
M 74.300	Prevajanje in tolmačenje
M 74.900	Druge nerazvrščene strokovne in tehnične dejavnosti
M 74.200	Fotografska dejavnost
N 77.220	Dajanje videokaset in plošč v najem
N 77.290	Dajanje drugih izdelkov za široko rabo v najem in zakup
N 77.330	Dajanje pisarniške opreme in računalniških naprav v najem in zakup
N 82.190	Fotokopiranje, priprava dokumentov in druge posamične pisarniške dejavnosti
N 82.300	Organiziranje razstav, sejmov, srečanj
P 85.590	Drugje nerazvrščeno izobraževanje, izpopolnjevanje in usposabljanje
S 94.999	Dejavnost drugje nerazvrščenih članskih organizacij.«

2. člen

V 9. členu se doda nov drugi odstavek, ki se glasi:
»Muzej z občinami, za katere opravlja javno službo na področju premične kulturne dediščine, lahko za opravljanje dodatnih dogovorjenih nalog sklene pogodbe, s katerimi določi medsebojne obveznosti.«

3. člen

V drugem odstavku 11. člena se črta besedilo »in strokovno delo«.

Besedilo četrtega odstavka se spremeni tako, da se glasi:
»Direktorja v primeru odsotnosti ali zadržanosti nadomešča pomočnik direktorja.«

4. člen

Besedilo 13. člena se spremeni tako, da se glasi:

»Za direktorja muzeja je lahko imenovan, kdor poleg zakonsko določenih pogojev izpolnjuje še naslednje pogoje:

- univerzitetno, visoko strokovno ali višjo izobrazbo družboslovne smeri;
- znanje italijanskega jezika na višji ravni;
- najmanj tri leta delovnih izkušenj.«

5. člen

V prvem odstavku 14. člena se črta sedemnajsta alineja.

Dosedanje osemnajsta do enaindvajseta alineja postanejo sedemnajsta do dvajseta alineja.

V drugem odstavku se beseda »in« nadomesti z vejico, za besedo »desete« pa se doda besedilo »in dvanajste«.

6. člen

Za 17. členom se doda nov podnaslov »Pomočnik direktorja«.

Doda se nov 17.a člen, ki se glasi:

»17.a člen

Pomočnik direktorja opravlja strokovne naloge s področja delovanja zavoda v skladu z navodili direktorja.

Pomočnika direktorja imenuje in razrešuje direktor izmed strokovnih delavcev zaposlenih v zavodu ob soglasju sveta zavoda.

Mandat pomočnika direktorja je vezan na mandat direktorja. Po izteku mandata je lahko ponovno imenovan.«

7. člen

V 18. členu se v tretjem odstavku dodata nov drugi in tretji stavek, ki se glasita: »Na konstitutivni seji člani sveta izmed sebe izvolijo predsednika in njegovega namestnika. Konstitutivno sejo skliče direktor zavoda najkasneje v roku 30 dni po imenovanju članov sveta.«

Besedilo petega odstavka se spremeni tako, da se glasi:

»Predsednik sveta zavoda je dolžan sklicati sejo sveta, če to zahtevajo najmanj trije člani sveta ali direktor zavoda. Če predsednik sveta ne skliče seje v roku 15 dni od prejema pisne zahteve, jo lahko skliče in vodi direktor zavoda.«

8. člen

V prvem odstavku 19. člena se črta besedilo »izmed strokovnjakov s področja dela javnega zavoda, financ in pravnih zadev«.

9. člen

V 20. členu se za enajsto alinejo doda nova dvanajsta alineja, ki se glasi:

»– daje soglasje k imenovanju in razrešitvi pomočnika direktorja;«.

Dosedanja dvanajsta alineja postane trinajsta.

10. člen

V 22. členu se črta besedilo drugega odstavka.

Dosedanji tretji odstavek postane drugi.

11. člen

Ta odlok začne veljati naslednji dan po objavi v Uradnem listu Republike Slovenije.

Št. 610-73/2009

Koper, dne 19. julija 2012

Župan
Mestne občine Koper
Boris Popovič l.r.

Visto l'articolo 180 dello Statuto del Comune città di Capodistria (Bollettino uff. n. 40/00, 30/01 e 29/03 e Gazzetta uff. della RS, n. 90/05, 67/06 e 39/08)

**PROMULGO
IL DECRETO**

**sulle modifiche ed integrazioni al Decreto sulla
costituzione dell'ente pubblico
Museo regionale di Capodistria**

N. 610-73/2009

Capodistria, 20 luglio 2012

Il Sindaco
Comune città di Capodistria
Boris Popovič m.p.

Visto l'articolo 3 della Legge sugli enti (Gazzetta uff. della RS, n. 12/91, 17/91 – ZUDE, 55/92 – ZVDK, 13/93, 66/93, 45/94 – sentenza della CC, 8/96, 31/00 – ZP-L, 36/00 – ZPDZC e 127/06 – ZJZP), per effetto della Legge sull'attuazione del pubblico interesse nel campo della cultura (Gazzetta uff. della RS, n. 77/07 – ZUJIK – UPB1, 56/08, 4/10, 20/11 e 100/11 – sentenza della CC) ed in virtù dell'articolo 27 dello Statuto del Comune città di Capodistria (Bollettino uff. n. 40/00, 30/01 e 29/03 e Gazzetta uff. della RS, n. 90/05, 67/06 e 39/08), il Consiglio comunale del Comune città di Capodistria, nella seduta del 19 luglio 2012, ha approvato il seguente

DECRETO

**sulle modifiche ed integrazioni al Decreto sulla
costituzione dell'ente pubblico Museo regionale
di Capodistria**

Articolo 1

Il testo dell'articolo 8 del Decreto sulla costituzione dell'ente pubblico Museo regionale di Capodistria è modificato e recita come segue:

«I compiti svolti dall'ente, definiti nel precedente articolo, sono classificati in conformità con l'Ordinanza sulla classificazione standardizzata delle attività (Gazzetta uff. della RS, n. 69/07 e 17/08) come segue:

R 91.020	Attività museale
R 91.012	Attività archivistica
R 91.030	Tutela del patrimonio culturale
R 91.011	Attività bibliotecaria
R 90.030	Creazione artistica
R 90.040	Gestione di ambienti adibiti alle manifestazioni culturali
R 93.290	Altre attività ricreative non classificabili altrimenti
C 18.120	Altri servizi di stampa
C 18.130	Preparazioni preliminari alla stampa ed alla pubblicazione
C 18.140	Rilegatura e servizi connessi
C 18.200	Riproduzione di supporti registrati
G 47.621	Commercio al dettaglio di giornali e riviste
G 47.782	Commercio al dettaglio in esercizi specializzati in articoli artistici
G 47.790	Commercio al dettaglio in negozi con articoli usati
G 47.910	Commercio al dettaglio per corrispondenza o via internet
G 47.990	Altro commercio al dettaglio ai mercati e sulle bancarelle
H 49.410	Trasporto merci su strada
J 58.110	Pubblicazione di libri
J 58.130	Pubblicazioni di giornali
J 58.140	Pubblicazione di riviste ed altri periodici
J 58.190	Altri servizi editoriali

- J 62.020 Consulenza in merito ai supporti e programmi informatici
 J 62.030 Gestione di supporti e sistemi informatici
 J 62.090 Altre attività connesse alla tecnologia dell'informazione ed ai servizi informatici
 J 63.110 Elaborazione dati ed altre attività connesse
 J 63.120 Gestione di portali web
 L 68.320 Gestione di immobili a pagamento o per contratto
 M 72.200 Attività di ricerca e di sviluppo nel campo umanistico e nel settore delle scienze sociali
 M 73.110 Attività pubblicitaria
 M 74.100 Servizi di design, decorazione ed allestimento
 M 74.300 Traduzione ed interpretazione
 M 74.900 Altre attività tecniche e professionali non classificabili altrimenti
 M 74.200 Attività fotografica
 N 77.220 Noleggio di videocassette e dischi
 N 77.290 Noleggio e leasing di altri beni per uso personale
 N 77.330 Noleggio e leasing di attrezzature d'ufficio ed informatiche
 N 82.190 Fotocopiatura, preparazione di documenti ed altre specifiche attività d'ufficio
 N 82.300 Organizzazione di mostre, fiere e convegni
 P 85.590 Altri servizi di istruzione e formazione non classificabili altrimenti
 S 94.999 Attività di organizzazioni associative non classificabili altrimenti."

Articolo 2

Nell'articolo 9 si aggiunge un nuovo secondo comma che recita come segue:

"Il museo ha la facoltà di stipulare contratti con i comuni per i quali svolge il servizio pubblico nel settore dei beni culturali mobili, in caso di esequimento di concordati compiti aggiuntivi. In tali contratti vanno definiti i doveri reciproci delle parti."

Articolo 3

Nel secondo comma dell'articolo 11 si depenna il testo "l'attività professionale nonché".

Il testo del quarto comma è modificato e recita come segue:

"In caso di assenza, il direttore viene sostituito dall'assistente del direttore."

Articolo 4

Il testo dell'articolo 13 è modificato e recita come segue:

"Può svolgere la carica del direttore chi, oltre a possedere i requisiti generali richiesti dalla relativa legge, adempie anche le seguenti condizioni:

- titolo di studio universitario, di scuola superiore professionale (visoko strokovno izobrazbo) o di scuola superiore (višjo izobrazbo) d'indirizzo umanistico;
- conoscenza della lingua italiana ad un livello superiore
- almeno tre anni d'esperienza lavorativa."

Articolo 5

Nel primo comma dell'articolo 14 si depenna il diciassettesimo alinea.

Gli attuali alinea da 18 a 21 diventano gli alinea da 17 a 20.

Nel secondo comma si sostituisce la parola "in" con una virgola, mentre dopo la parola "decimo" si aggiunge il testo "e dodicesimo".

Articolo 6

Dopo l'articolo 17 si aggiunge il nuovo sottotitolo "Assistente del direttore".

Si aggiunge un nuovo articolo 17.a che recita come segue:

"Articolo 17.a

L'assistente del direttore svolge compiti professionali inerenti alla sfera di attività dell'ente in conformità con le istruzioni fornitegli dal direttore.

L'assistente del direttore è nominato e revocato dal direttore con il consenso del consiglio dell'ente. L'assistente è scelto dal direttore tra il personale professionale.

Il mandato dell'assistente del direttore è legato al mandato del direttore. Dopo la scadenza del mandato egli può essere rinominato."

Articolo 7

Nel terzo comma dell'articolo 18 si aggiungono una seconda e terza frase che recitano come segue:

"Durante la seduta costitutiva i membri del consiglio eleggono il presidente ed il suo vice, scegliendo tra i propri membri. La seduta costitutiva è convocata dal direttore dell'ente entro 30 giorni dalla nomina dei membri del consiglio."

Il testo del quinto comma è modificato e recita come segue:

"Il presidente del consiglio dell'ente è tenuto a convocare la seduta del consiglio qualora ciò venisse richiesto da almeno tre membri del consiglio o dal direttore dell'ente. Qualora il presidente del consiglio non convocasse la seduta entro 15 giorni dal ricevimento della richiesta scritta, essa può essere convocata e presieduta dal direttore dell'ente."

Articolo 8

Nel primo comma dell'articolo 19 si depenna il testo "scelti tra gli esperti del settore d'attività dell'ente pubblico, delle finanze e degli affari legali".

Articolo 9

Nell'articolo 20 si aggiunge in seguito all'undicesimo alinea un nuovo dodicesimo alinea che recita:

"– esprime il proprio consenso in merito alla nomina ed alla revoca dell'assistente del direttore;"

L'attuale dodicesimo alinea diventa il tredicesimo.

Articolo 10

Nell'articolo 22 si depenna il testo del secondo comma. L'attuale terzo comma diventa il secondo.

Articolo 11

Il presente decreto assume efficacia il giorno successivo a quello della sua pubblicazione nella Gazzetta ufficiale della Repubblica di Slovenia.

N. 610-73/2009

Capodistria, 19 luglio 2012

Il Sindaco
 Comune città di Capodistria
Boris Popovič m.p.

KRANJ

2380. Sklep o pridobitvi statusa grajenega javnega dobra

Na podlagi 18. člena Statuta Mestne občine Kranj (Uradni list RS, št. 33/07) je Svet Mestne občine Kranj na 16. seji dne 20. 6. 2012 sprejel

S K L E P

o pridobitvi statusa grajenega javnega dobra

1. člen

Nepremičnine:

- parc. št. 1227/40 in 570/12, obe k.o. Stražišče,
- parc. št. 54/8, k.o. Drulovka,

– parc. št. 106/2, 107/6 in 107/7, vse k.o. Predoslje, pridobijo status grajenega javnega dobra in se v zemljiški knjigi vpišejo kot javno dobro v lasti Mestne občine Kranj.

2. člen

Nepremičnine iz prejšnje točke pridobijo status grajenega javnega dobra z dnem uveljavitve tega sklepa.

3. člen

Ta sklep začne veljati naslednji dan po objavi v Uradnem listu Republike Slovenije.

Št. 478-103/2010-48/12
Kranj, dne 20. junija 2012

Župan
Mestne občine Kranj
Mohor Bogataj

zanj
Podžupan
Mestne občine Kranj
Bojan Homan l.r.

RIBNICA
2381. Odlok o oskrbi s pitno vodo na območju Občine Ribnica

Na podlagi 3. in 7. člena Zakona o gospodarskih javnih službah (Uradni list RS, št. 32/93, 30/98 – ZZLPPO, 127/06 – ZJZP, 38/10 – ZUKN, 57/11), 149. člena Zakona o varstvu okolja (Uradni list RS, št. 41/04, 17/06 – ORZVO187, 20/06, 28/06 – Skl. US, 49/06 – ZMetD, 66/06 – Odl. US, 33/07 – ZPNačrt, 57/08 – ZFO-1A, 70/08, 108/09 – ZPNačrt-A in 108/09), Pravilnika o oskrbi s pitno vodo (Uradni list RS, št. 35/06, 33/07 – ZPNačrt, 41/08, 28/11), 3. in 17. člena Zakona o prekrških (Uradni list RS, št. 7/03, 86/04, 7/05 – Skl. US, 34/05 – Odl. US, 44/05, 40/06, 51/06 – popr., 115/06, 139/06 – Odl. US, 17/08, 21/08 – popr., 76/08 – ZIKS-1C, 109/09 – Odl. US, 108/09, 45/10 – ZIntPK, 9/11), Pravilnika o metodologiji za oblikovanje cen storitev obveznih občinskih gospodarskih javnih služb varstva okolja (Uradni list RS, št. 63/09), 3. in 4. člena Odloka o gospodarskih javnih službah v Občini Ribnica (Uradni list RS, št. 35/95), 17. člena Statuta Občine Ribnica (Uradni list RS, št. 17/12) in 16. člena Poslovnika Občinskega sveta Občine Ribnica (Uradni list RS, št. 17/12) je Občinski svet Občine Ribnica na 12. seji dne 12. 7. 2012 sprejel

ODLOK
o oskrbi s pitno vodo na območju Občine Ribnica
I. SPLOŠNE DOLOČBE

1. člen

(vsebina)

(1) Ta odlok določa pogoje za zagotavljanje in uporabo storitev gospodarske javne službe oskrbe s pitno vodo (v nadaljnjem besedilu: gospodarska javna služba) na celotnem območju Občine Ribnica (v nadaljnjem besedilu: občina), pogoje pri lastni oskrbi s pitno vodo, način izvajanja oskrbe s pitno vodo ter pravice in obveznosti uporabnikov in upravljavcev na območju občine.

(2) Podrobnejšo vsebino o tehnični izvedbi in uporabi objektov in naprav za izvajanje javne službe opredeli upravlja-

vec v Tehničnem pravilniku o javnem vodovodu na območju Občine Ribnica, h kateremu da soglasje župan Občine Ribnica in ga upravljavec objavi na svoji spletni strani.

2. člen

(namen)

Namen tega odloka je:

– zagotavljanje varne in zanesljive oskrbe s pitno vodo z učinkovitim izvajanjem javne službe,
– zagotavljanje trajnostnega razvoja dejavnosti, virov financiranja in nadzora nad izvajanjem gospodarske javne službe.

3. člen

(pojmi)

(1) Izrazi, uporabljeni v tem pravilniku, imajo naslednji pomen:

– Lastnik javnih vodovodov na območju občine je Občina Ribnica razen na infrastrukturnih objektih in napravah, ki so v mešani lasti s sosednjimi občinami.

– Uporabnik pitne vode iz javnega vodovoda je vsaka fizična ali pravna oseba, ki uporablja vodo iz javnega vodovoda (v nadaljevanju: uporabnik).

– Izvajalec gospodarske javne službe oskrbe s pitno vodo je pravna oseba, ki ji je občina poverila izvajanje gospodarske javne službe. Izvajalec mora biti tehnično opremljen in strokovno usposobljen za opravljanje te dejavnosti in je odgovoren za kakovostno izvajanje gospodarske javne službe.

– Upravljavalec javnega vodovoda (v nadaljnjem besedilu: upravljavec) je izvajalec gospodarske javne službe.

– Upravljavalec zasebnega vodovoda je oseba, ki so jo prebivalci, ki se oskrbujejo v okviru lastne oskrbe prebivalcev s pitno vodo, pooblastili za upravljanje z zasebnim vodovodom.

– Javni vodovod je vodovod, ki ga sestavlja en ali več sekundarnih vodovodov, lahko pa tudi en ali več primarnih ali transportnih vodovodov. Gradbeno inženirski objekti, cevovodi in oprema javnih vodovodov so občinska gospodarska javna infrastruktura. Javni vodovod je namenjen opravljanju storitev gospodarske javne službe.

– Zasebni vodovod je vodovod, katerega objekti in oprema so v lasti oseb zasebnega prava in namenjeni lastni oskrbi prebivalcev s pitno vodo.

– Priključek stavbe na sekundarni vodovod (v nadaljnjem besedilu: vodovodni priključek) je del vodovoda, ki se nahaja med sekundarnim vodovodom in obračunskim vodomerom in je v lasti lastnika stavbe. Sestavljen je praviloma iz:

- priključnega sklopa na sekundarno omrežje,
- dovodne cevi na odseku med javnim vodovodom in obračunskim vodomerom,
- ventila pred obračunskim vodomerom,
- čistilnega kosa in montažno – demontažnega kosa (odvisno od nazivnega premera),
- obračunskega vodomera z nepovratnim ventilom,
- ventila za vodomerom,
- vodomerne mesta.

Vodovodni priključek ni objekt oziroma oprema javne infrastrukture.

– Interno vodovodno omrežje zajema cevovod, opremo in naprave, ki so vgrajene med ventilom za obračunskim vodomerom in posameznimi mesti uporabe pitne vode. Interno vodovodno omrežje ni objekt oziroma oprema javne infrastrukture.

– Vodometro mesto je zunanji ali notranji talni jašek ali zidna niša, v katerem je vodomer. Vodometro mesto je del priključka stavbe na sekundarni vodovod.

– Obračunski vodomer je naprava, s katero se meri poraba pitne vode iz javnega vodovoda.

– Interni vodomer je naprava, ki je nameščena za obračunskim vodomerom in uporabnikom služi za interno porazdelitev stroškov pitne vode ter ga upravljavec ne vzdržuje in ne uporablja za obračun.

– Števnina je prispevek, ki se zbira in porablja namensko za menjavo obračunskih vodomerov.

– Vzdrževalnina je nadomestilo za stroške izvajanja rednih pregledov, obnove in popravil vodovodnega priključka ter vodenja predpisanih evidenc o opremi in trasah priključkov.

– Vodarina je znesek, ki vključuje poleg cene pitne vode še vse prispevke, davke in takse.

(2) Ostali pojmi, uporabljeni v tem odloku, imajo enak pomen kot pojmi, ki se uporabljajo v Pravilniku o oskrbi s pitno vodo (Uradni list RS, št. 35/06, 41/08; v nadaljnjem besedilu: pravilnik).

II. IZVAJANJE DEJAVNOSTI OSKRBE S PITNO VODO

4. člen

(način izvajanja gospodarske javne službe)

(1) Gospodarska javna služba oskrbe s pitno vodo se po tem odloku izvaja na način kot je določen v predpisu, ki ureja gospodarske javne službe v Občini Ribnica.

(2) Izvajalec gospodarske javne službe oskrbe s pitno vodo je javno podjetje Hydovod d.o.o., družba za komunalno dejavnost Ljubljanska cesta 38, 1330 Kočevje (v nadaljnjem besedilu: upravljavec javnega vodovoda).

(3) Upravljavec javnega vodovoda izvaja storitve gospodarske javne službe oskrbe s pitno vodo v skladu s predpisi, ki urejajo gospodarske javne službe in tem odlokom.

5. člen

(določitev upravljavca zasebnega vodovoda)

(1) Če je stavba na poselitvenem območju, na katerem v skladu z zakonom ali drugim predpisom priključitev na javni vodovod ni obvezna, se lahko oskrba s pitno vodo zagotavlja v obliki lastne oskrbe prebivalcev, če so za obratovanje zasebnega vodovoda izpolnjeni pogoji, določeni v zakonu ali drugem predpisu.

(2) Zasebni vodovod mora imeti upravljavca, če oskrbuje več kot pet stanovanjskih stavb, v katerih prebivajo prebivalci s stalnim prebivališčem, ali če oskrbuje s pitno vodo stavbo ali več stavb, v katerih se izvaja gostinska, turistična ali živilska dejavnost.

(3) Za upravljavca zasebnega vodovoda občina potrdi pravno ali fizično osebo, s katero so lastniki zasebnega vodovoda sklenili pogodbo o upravljanju zasebnega vodovoda.

(4) Če med osebami, ki jih zasebni vodovod oskrbuje s pitno vodo v okviru lastne oskrbe prebivalcev s pitno vodo, ni doseženega soglasja o upravljavcu zasebnega vodovoda, občina za upravljavca zasebnega vodovoda določi upravljavca, ki oskrbuje sosednja poselitvena območja.

6. člen

(obseg storitev gospodarske javne službe)

(1) V okviru storitev gospodarske javne službe mora upravljavec javnega vodovoda zagotoviti:

– oskrbo s pitno vodo vsem uporabnikom storitev gospodarske javne službe pod enakimi pogoji v skladu s predpisi, ki urejajo pitno vodo in storitve javnih služb,

– pridobivanje podatkov o odvzemu pitne vode iz javnega vodovoda zaradi obračuna storitev gospodarske javne službe,

– vzdrževanje objektov in opreme javnega vodovoda,

– nadzor priključkov stavb na sekundarni vodovod in vzdrževanje delov teh priključkov, ki niso daljši od 50 m,

– vzdrževanje javnega hidrantnega omrežja in hidrantov, priključenih nanj, skladno s predpisi in obsegom zagotovljenih sredstev s strani občine,

– izvajanje notranjega nadzora zdravstvene ustreznosti pitne vode v javnem vodovodu, skladno z veljavno zakonodajo,

– monitoring kemijskega stanja vodnih virov,

– monitoring količine iz vodnih virov odvzete vode zaradi obratovanja javnega vodovoda,

– označevanje vodovarstvenih območij in izvajanje ukrepov varstva vodnega vira pitne vode v skladu s predpisom, ki ureja vodovarstveni režim na vodovarstvenem območju vodnega vira, iz katerega javni vodovod odvzema pitno vodo,

– izvajanje in pripravo občinskega programa razvoja vodovodnega sistema,

– spremljanje stanja vodnih izgub,

– izdelavo programa ukrepov v primeru izrednih dogodkov, v skladu s predpisi, ki urejajo varstvo pred naravnimi in drugimi nesrečami,

– vodenje evidenc v skladu s pravilnikom,

– ostale storitve v skladu s pravilnikom.

(2) Monitoring kemijskega stanja vodnega vira se izvaja na tistih vodnih virih, ki oskrbujejo s pitno vodo javne vodovode, za katere je monitoring določen v programu izvajanja monitoringa, sprejetega v skladu s predpisom, ki ureja kemijsko stanje podzemne vode, oziroma v skladu s predpisom, ki ureja kakovost površinskih voda, če je vodni vir za oskrbo s pitno vodo površinska voda.

(3) Upravljavec javnega vodovoda organizira na stroške upravljavcev zasebnih vodovodov, ki so namenjeni lastni oskrbi s pitno vodo, njihovo stalno izobraževanje, pri čemer mora izobraževanje vsebovati tehnične in zdravstvene vidike oskrbe prebivalstva s pitno vodo.

7. člen

(oskrba s pitno vodo iz zasebnih vodovodov)

(1) V okviru lastne oskrbe s pitno vodo iz zasebnega vodovoda mora upravljavec zasebnega vodovoda zagotoviti:

– oskrbo s pitno vodo vsem porabnikom pitne vode pod enakimi pogoji, v skladu s predpisi, ki urejajo pitno vodo in storitve javnih služb,

– redno vzdrževanje objektov in opreme zasebnega vodovoda,

– vzdrževanje zasebnega hidrantnega omrežja in hidrantov, priključenih nanj, v skladu s predpisom, ki na področju varstva pred požari ureja obratovanje javnih vodovodov in hidrantnih omrežij,

– nadzor priključkov stavb na zasebni vodovod,

– monitoring količine iz vodnih virov odvzete vode zaradi obratovanja zasebnega vodovoda,

– meritve količin dobavljene vode in obračun storitev,

– obvezno udeležbo pri izobraževanju upravljavcev zasebnih vodovodov, ki ga organizira upravljavec javnega vodovoda,

– vodenje zahtevanih evidenc v skladu s pravilnikom,

– ostale storitve v skladu s pravilnikom.

(2) Upravljavec zasebnega vodovoda ne more izdajati projektnih pogojev in soglasij k projektnim rešitvam ter smernic in mnenj v skladu s predpisi, ki urejajo graditev objektov in urejanje prostora.

8. člen

(evidenca vodovodov)

Upravljavci vodovodov morajo, skladno s pravilnikom, zaradi vodenja evidenc o vodovodih poročati ministrstvu za okolje in prostor, ki vodi evidenco o javnih in zasebnih vodovodih.

9. člen

(uporaba storitev gospodarske javne službe)

(1) S storitvami gospodarske javne službe se zagotavlja oskrba s pitno vodo vseh stavb, v katerih bivajo ali se zadržujejo ljudje ali se pitna voda uporablja za oskrbo živali ter stavb ali gradbenih inženirskih objektov, v katerih se opravljajo storitve državnih in občinskih gospodarskih javnih služb.

(2) Za storitve gospodarske javne službe se ne šteje oskrba s pitno vodo nestanovanjskih prostorov v stanovanjskih stavbah in oskrba s pitno vodo nestanovanjskih stavb in gradbenih inženirskih objektov, če:

- iz vode nastaja zaradi njene rabe industrijska odpadna voda v skladu s predpisom, ki ureja emisije snovi in toplote pri odvajanju odpadnih vod v vode in javno kanalizacijo,
- je namen rabe vode proizvodnja pijač,
- se voda rabi za tehnološke namene, pri katerih je voda pretežna sestavina proizvodov,
- se voda rabi za polnjenje bazenskih kopališč ali
- se voda rabi za namakanje ali pranje površin, ki niso javne površine.

(3) Ne glede na določbe prve alineje prejšnjega odstavka se za storitve gospodarske javne službe šteje oskrba s pitno vodo stavb ali gradbenih inženirskih objektov, v katerih se opravljajo storitve državnih in občinskih gospodarskih javnih služb.

10. člen

(območja izvajanja oskrbe s pitno vodo)

(1) Občina Ribnica mora zagotavljati izvajanje storitev gospodarske javne službe na vseh njenih poselitvenih območjih, razen na poselitvenih območjih, kjer se oskrbuje iz posameznega vodnega vira manj kot 50 prebivalcev s stalnim prebivališčem ali je letna povprečna zmogljivost oskrbe s pitno vodo manj kot 10 m³ pitne vode na dan.

(2) Lastna oskrba prebivalcev s pitno vodo se lahko izvaja na območju poselitve, kjer se oskrba s pitno vodo ne zagotavlja v okviru storitev gospodarske javne službe, če je vodovod v zasebni lasti, vodni vir pa oskrbuje poselitveno območje z manj kot 50 prebivalcev s stalnim prebivališčem in z letno povprečno zmogljivostjo oskrbe s pitno vodo, manjšo od 10 m³ pitne vode na dan.

11. člen

(oskrbovalna območja)

(1) Oskrbovalna območja, kjer občina zagotavlja javno službo oskrbe s pitno vodo iz javnega vodovoda so:

- Vodooskrbni sistem Kočevje–Ribnica–Sodražica: Blate, Breg pri Ribnici, Dolenja vas, Dolenje Podpoljane, Dolenji Lazi, Dule, Goriča vas, Grčarice, Grič, Hrovača, Kot pri Rakitnici, Lipovec, Nemška vas, Ortnek, Otavice, Praproče, Prigorica, Rakitnica, Ribnica, Velike Poljane, Zapuže pri Ribnici, Žlebič.
- Vodovodni sistem Kot–Jurjevica–Breže: Breže, Jurjevica, Kot pri Ribnici
- Vodovodni sistem Frančišek: Bukovica, Dane, Sajevec.

(2) Območja, kjer se opravlja oskrba s pitno vodo s storitvami gospodarske javne službe, in območja, kjer se opravlja lastna oskrba prebivalcev s pitno vodo, so določena in označena na karti, ki je sestavni del tega odloka kot priloga št. 1.

12. člen

(priključitev stavb na javni vodovod)

(1) Predvideno poselitveno območje mora biti, pred dajanjem v uporabo novih stavb ali gradbenih inženirskih objektov, v skladu s predpisi, ki urejajo graditev objektov, opremljeno z javnim vodovodom, skladno z določbami pravilnika in tega odloka.

(2) Na poselitvenem območju upravljavec javnega vodovoda ne sme priključiti stavb ali gradbenih inženirskih objektov na javni vodovod, če na območju ni zagotovljenega odvajanja odpadnih voda.

(3) Če je na območju, na katerem želi lastnik objekta pridobiti priključek na javni vodovod, že zgrajena javna kanalizacija, lahko upravljavec javnega vodovoda izvede priključitev na vodovod le v primeru, ko je objekt že priključen na javno kanalizacijo.

(4) Če na območju, na katerem želi lastnik objekta pridobiti priključek na javni vodovod, še ni zgrajena javna

kanalizacija, lahko upravljavec javnega vodovoda izda soglasje za priključitev na javni vodovod le v primerih, če je komunalna odpadna voda iz objekta speljana v malo komunalno čistilno napravo ali nepretočno greznico na izpraznjevanje ali na drug objekt ali napravo za čiščenje komunalne odpadne vode.

IV. OBJEKTI IN NAPRAVE LASTNIKA IN UPORABNIKOV

13. člen

(objekti in naprave v lasti občine)

(1) Objekti in naprave v lasti občine so javni vodovodi in drugi objekti in naprave. Upravljavec javnega vodovoda upravlja s temi objekti in napravami na podlagi pogodbe, sklenjene na podlagi tega odloka.

(2) Drugi objekti in naprave iz prvega odstavka tega člena so:

- vodnjaki, črpališča, prečrpališča in zajetja, objekti in naprave za obdelavo (čiščenje in pripravo) pitne vode,
- vodohrani in razbremenilniki,
- javno hidrantno omrežje,
- naprave za dviganje in reduciranje tlaka vode na omrežju,
- funkcionalna zemljišča objektov iz tega člena, namenjena normalni rabi objekta.

(3) Objekti in naprave v lasti občine in v upravljanju upravljavca javnega vodovoda predstavljajo javno vodovodno omrežje.

(4) Vodenje katastra javnega vodovoda zagotavlja občina v skladu s predpisi, ki urejajo prostorsko načrtovanje, graditev objektov in geodetsko dejavnost in skladno z določili predpisov, ki urejajo oskrbo s pitno vodo.

14. člen

(objekti in naprave uporabnikov)

Objekti in naprave, ki so last lastnikov stavbe, so:

- vodovodni priključek,
- vodomerno mesto (jašek ali niša),
- interno vodovodno omrežje,
- objekti in naprave, vgrajeni za obračunskim vodomrom, kot so: interni hidranti, interni vodomeri, naprave za reduciranje ali dvigovanje tlaka vode, nepovratni varnostni ventili pri grelnih napravah, vodohrani za sanitarno in požarno vodo, naprave za ogrevanje, mehčanje, dezinfekcijo vode in drugi objekti in naprave, ki so nameščeni za obračunskim vodomrom ali za pogodbeno dogovorjenim mestom.

V. GRADNJA VODOVODNEGA PRIKLJUČKA IN PRIKLJUČITEV NA JAVNI VODOVOD

15. člen

(obveznost priključitve na javni vodovod)

(1) Če se v stavbi oziroma gradbenem inženirskem objektu na poselitvenem območju, kjer se zagotavlja oskrba s pitno vodo s storitvami gospodarske javne službe, rabi pitna voda, mora lastnik stavbe oziroma gradbenega inženirskega objekta zaradi oskrbe s pitno vodo zagotoviti izvedbo priključka stavbe na sekundarni vodovod.

(2) Če se v stavbi oziroma gradbenem inženirskem objektu na poselitvenem območju, kjer se oskrba s pitno vodo ne zagotavlja s storitvami gospodarske javne službe, rabi pitna voda, lahko lastnik stavbe zagotovi oskrbo s pitno vodo iz zasebnega vodovoda, namenjenega lastni oskrbi s pitno vodo, če je izpolnjen eden od naslednjih pogojev:

- oddaljenost stavbe oziroma gradbenega inženirskega objekta od javnega vodovoda je večja od 200 m ali
- izvedba priključka stavbe oziroma gradbenega inženirskega objekta na javni vodovod je povezana z nesorazmernimi stroški.

(3) Občina v svojem programu komunalnega opremljanja naselij opredeli poselitvena območja oziroma njihove dele, kjer se stavbe in gradbeni inženirski objekti ne bodo priključevali na javni vodovod zaradi nesorazmerno visokih stroškov priključitve.

16. člen

(priključek stavbe na javni vodovod)

(1) Na javni vodovod se mora priključiti vsako odjemno mesto posebej.

(2) Če je treba priključiti na javni vodovod več odjemnih mest tako, da se priključek stavbe na obratujoči sekundarni vodovod izvede s skupnim cevovodom, se šteje za del javnega vodovoda cevovod, ki povezuje obratujoči sekundarni vodovod in razcep cevovoda za priključitev zadnjih dveh odjemnih mest.

(3) Priključek na javni vodovod je lahko stalen ali začasen.

17. člen

(priključek drugih objektov brez soglasja upravljavca)

Lastnik stavbe ne sme dovoliti priključitve objektov drugih lastnikov na svojo interno vodovodno instalacijo ali na svoj vodovodni priključek brez soglasja upravljavca javnega vodovoda.

18. člen

(storitve v zvezi s priključki stavb na sekundarni vodovod)

(1) Priključek stavbe na sekundarni vodovod je del vodovoda, ki se nahaja med sekundarnim vodovodom in napravu za merjenje porabljene pitne vode pri uporabniku pitne vode.

(2) Dolžina vodovodnega priključka stavbe ne sme biti daljša od 50 m.

(3) Načrtovanje, gradnjo in vzdrževanje cevovodov in druge opreme priključka stavbe na javni vodovod mora zagotoviti lastnik stavbe. Priključek stavbe na javni vodovod je v lasti lastnika stavbe.

(4) Upravljavec javnega vodovoda mora vzdrževati priključek stavbe na sekundarni vodovod, uporabnik pa mora preverjanje izvedbe in delovanje cevovoda in opreme priključka stavbe na sekundarni vodovod ter njegovo vzdrževanje dopustiti. Upravljavec javnega vodovoda mora voditi evidence o stavbah in opremi priključkov stavb na sekundarni vodovod in trasah teh priključkov. Stroški vodenja te evidence se pokrивajo iz sredstev zbranih vzdrževalnin priključkov stavbe.

19. člen

(prepoved lastne oskrbe s pitno vodo)

(1) Na oskrbovalnem območju, kjer občina zagotavlja oskrbo s pitno vodo s storitvami gospodarske javne službe, ni dovoljena oskrba s pitno vodo z lastno oskrbo s pitno vodo.

(2) Vodni vir, ki zagotavlja pitno vodo javnemu vodovodu, se ne sme uporabljati za lastno oskrbo prebivalcev s pitno vodo.

20. člen

(lastna oskrba prebivalcev)

Če je stavba ali več stavb na poselitvenem območju, na katerem v skladu s merili iz tega odloka priključitev na javni vodovod ni obvezna, se oskrba s pitno vodo lahko izvaja v obliki lastne oskrbe prebivalcev, če so za obratovanje zasebnega vodovoda izpolnjeni pogoji iz 5. in 7. člena tega odloka.

21. člen

(pogoj za priključitev)

(1) Priključek na javni vodovod je dovoljen samo s pisnim soglasjem, ki ga izda upravljavec javnega vodovoda, ki priključitev tudi izvede. Soglasje se izda v skladu s določili

tega odloka in v skladu s predpisi, ki urejajo graditev objektov in urejanje prostora.

(2) Investitor je dolžan zagotoviti izvedbo priključka v okvirih, ki so določeni s soglasjem. Za vsak odmik v postopku izvedbe priključka in spremembe na priključku mora lastnik stavbe ponovno pridobiti soglasje upravljavca javnega vodovoda.

22. člen

(pogoji za priključitev)

(1) Priključitev na javni vodovod mora biti izvedena v skladu z veljavnimi predpisi, z zahtevami projektne dokumentacije in v skladu s pogoji upravljavca javnega vodovoda.

(2) Upravljavec javnega vodovoda je dolžan izvesti priključitev ali zagotoviti povečan odjem, če so izpolnjeni pogoji za izvedbo priključitve in če to dopuščajo razpoložljive kapacitete vodnih virov in zmogljivost javnega vodovoda (prepusnost omrežja), na katerega se uporabnik priključuje.

(3) V primeru, da kapacitete vodnih virov in zmogljivost javnega vodovoda (pretok, pritisk in podobno) ne omogočajo novih priključkov, je upravljavec javnega vodovoda dolžan uporabnika in občino seznaniti o trenutnih razmerah ter o pogojih, pod katerimi bi bila priključitev možna.

23. člen

(javno pooblastilo upravljavcu javnega vodovoda)

(1) Upravljavec javnega vodovoda skladno s predpisi, ki urejajo graditev objektov in urejanje prostora, opravlja na območju Občine Ribnica na podlagi javnega pooblastila naslednje naloge v zvezi z opravljanjem gospodarske javne službe po tem odloku:

– izdaja potrdila, projektne pogoje, smernice, mnenja in soglasja, vse v skladu s predpisi, ki urejajo prostorske ureditve, prostorske akte, graditev objektov in urejanje prostora,

– izdaja soglasja za priključek.

(2) Stroški, ki nastanejo pri izvajanju javnega pooblastila, se pokrивajo iz proračuna občine.

(3) Investitor mora vlogi za izdajo listin iz prvega odstavka tega člena priložiti naslednjo dokumentacijo:

a) za smernice in mnenja:

– dokumentacijo, ki jo določajo predpisi o urejanju prostora.

b) za pogoje in soglasja:

– dokumentacijo, ki jo določajo predpisi o graditvi objektov, – projekt za pridobitev gradbenega dovoljenja z načrtom zunanje ureditve ter z načrtom vodovodnega priključka v sklopu načrta strojnih inštalacij.

(4) Podrobnejše dokumentacijo iz prejšnjega odstavka določi upravljavec javnega vodovoda in jo objavi na svoji spletni strani. Pred objavo na spletni strani si mora upravljavec javnega vodovoda pridobiti soglasje pristojnega občinskega upravnega organa.

(5) Projektne pogoje izdaja upravljavec javnega vodovoda tudi k tistim gradnjam objektov, ki se priključujejo na lasten vir oskrbe s pitno vodo, kakor tudi v primerih, ko objekt ne potrebuje vode in v primerih, kadar je potrebna prestavitev cevovoda zaradi gradnje objekta.

24. člen

(sodelovanje na tehničnih pregledih)

Upravljavec javnega vodovoda sodeluje kot strokovni sodelavec pri tehničnih pregledih objektov.

25. člen

(vsebina soglasja za priključitev)

Pri izdaji soglasja za priključitev objekta na vodovodno omrežje mora upravljavec javnega vodovoda določiti:

– minimalne odmike objektov od vodovodnega omrežja,

– pogoje in navodila za zaščito vodovodnega omrežja pred vplivom ostalih objektov, predvsem novogradenj,

- pogoje glede trase, globine in profila priključnega omrežja ter priključnega mesta na javno omrežje,
- profil in tip vodomera,
- lokacijo, obliko in velikost vodomernega mesta,
- posebne zaščitne ukrepe za objekte, ki so locirani na območju podtalnice, zajetij vodnih virov ali na območjih, predvidenih za zajem pitne vode,
- pogoje križanja komunalnih vodov z vodovodnim omrežjem,
- mesto priključitve na naprave in objekte, za katere je odgovoren upravljavec javnega vodovoda in zahteve oziroma pogoje zunanje ureditve objektov na mestih, kjer je predvidena trasa vodovoda,
- druge zahteve, ki so pomembne za delovanje in razvoj oskrbe z vodo.

26. člen

(podrobnejši pogoji izvedbe priključka)

Podrobnejše pogoje izvedbe vodovodnega priključka določi upravljavec javnega vodovoda s tehničnim pravilnikom, h kateremu da predhodno soglasje župan, objavi pa se na spletni strani upravljavca javnega vodovoda.

27. člen

(varovanje vodovodnega omrežja)

(1) Investitor si mora pridobiti soglasje upravljavca javnega vodovoda za vse gradnje, rekonstrukcije ali adaptacije, ki bi imele zaradi svoje lokacije posledice ali vpliv na objekte in naprave za oskrbo s pitno vodo.

(2) Investitor, izvajalec gradbenih ali drugih del, pravne in fizične osebe, ki opravljajo dela v bližini vodovodnega omrežja ali naprav, si morajo za ta dela pridobiti soglasje upravljavca javnega vodovoda, zagotoviti zakoličbo komunalnih vodov ter pokriti vse s tem nastale stroške, vključno z upravljavčevim nadzorom in pri opravljanju teh del zagotoviti, da ostanejo vodovodno omrežje oziroma naprave nepoškodovane.

(3) Vse stroške za morebitne poškodbe vodovoda, ki jih povzroči izvajalec gradbenih ali drugih del po svoji krivdi, nosi povzročitelj. Ti stroški zajemajo neposredne stroške za odpravo napak, izgubljeno vodo, stroške za zvišano električno konico zaradi dodatnega črpanja in vse ostale intervencijske stroške, ki pri tem nastanejo.

28. člen

(predpogoj za izgradnjo priključka)

(1) Priključitev stavbe na javni vodovod je možna le z vgradnjo oziroma izgradnjo zunanjega vodomernega mesta (jaška), ki mora imeti primerno toplotno zaščito, ki ščiti vodomerni pred zmrzovanjem. Vodometro mesto se zgradi na najkrajši možni razdalji od sekundarnega vodovoda, praviloma na zemljišču lastnika stavbe, z minimalno oddaljenostjo od parcelne meje in zagotovljeno dostopnostjo upravljavcu javnega vodovoda.

(2) Izjemoma in v primeru upravičenih razlogov (npr. strnjena gradnja ob ulici ali cesti in podobno) se lahko vodometro mesto (jašek) zgradi znotraj objekta, ki se priključuje na javni vodovod.

29. člen

(način izvedbe priključka)

(1) Priključek stavbe je del objekta in je last lastnika stavbe.

(2) Priključek stavbe je skupaj z vodomernim mestom dolžan lastnik stavbe zgraditi na lastne stroške. Pri tem je dolžan montažna dela skupaj z dobavo materiala za izvedbo priključnega sklopa na sekundarno omrežje, postavitve dovodne cevi na odseku med javnim vodovodom in obračunskim vodomernom ter namestitve obračunskega vodomera vključno z ventili pred in za vodomernom, zaupati upravljavcu javnega vodovoda.

(3) Po končani gradnji se priključek brezplačno prenese v upravljanje upravljavcu javnega vodovoda, ki lastnika objekta vpiše v kataster javnega vodovoda in v register priključkov.

30. člen

(rok za izvedbo priključka)

(1) Upravljavec javnega vodovoda je dolžan izvesti priključitev na javni vodovod ali zagotoviti povečan odjem najkasneje v 30 dneh po tem, ko je uporabnik izpolnil naslednje pogoje:

- pridobil gradbeno dovoljenje,
- pridobil soglasje za priključitev,
- izpolnil pogoje soglasja,
- zgradil merilno mesto (prostor za vodomerni) v skladu z veljavnimi sanitarno-tehničnimi predpisi ter tehničnim pravilnikom,
- uredil odvajanje komunalne odpadne vode,
- sklenil z upravljavcem javnega vodovoda pogodbo o dobavi pitne vode.

(2) Po priključitvi objekta na javni vodovod se lastnik objekta vpiše v evidenco uporabnikov.

31. člen

(vzdrževanje vodovodnega priključka)

(1) Vzdrževanje vodovodnega priključka zajema:

a) Tekoče vzdrževanje vodovodnega priključka, ki zajema: kontrolo vodotesnosti ter popravilo okvar na vodovodnem priključku in zagotavljanje funkcionalnosti vodovodnega priključka.

b) Obnovo vodovodnega priključka, pri čemer se mora vodovodni priključek obnoviti:

- če njegovo stanje kaže na stopnjo dotrajanosti, ki povzroča okvare in zaradi tega vodne izgube;
- če njegovo stanje ogroža varnost oskrbe z vodo;
- če je priključek zgrajen iz zdravstveno neustreznih materialov,

– v primeru rekonstrukcije javnega vodovoda, ko se izvajajo vsa obnovitvena dela javne infrastrukture in upravljavec javnega vodovoda ugotovi dotrajanost priključka.

(2) Vsa vzdrževalna dela na vodovodnem priključku iz prejšnjega odstavka tega člena izvaja upravljavec javnega vodovoda ali po njegovem pooblastilu za to usposobljeni izvajalec.

(3) Lastnik ali najemnik stavbe mora dopustiti izvedbo ali preverjanje izvedbe in delovanja cevovoda in opreme priključka stavbe na sekundarni vodovod ter njegovo vzdrževanje. Ob tem se je predstavnik upravljavca javnega vodovoda dolžan identificirati s službeno izkaznico.

(4) Stroški vzdrževanja priključkov se krijejo iz sredstev vzdrževalnine na način, ki je podrobneje določen v 40. členu tega odloka.

(5) Objekti in omrežje vodovoda in vodovodnega priključka morajo biti vedno dostopni. Na njih ni dovoljeno postavljati ničesar brez soglasja upravljavca javnega vodovoda. Mesto, kjer je vgrajen vodomerni, mora biti vedno dostopno predstavnikom upravljavca javnega vodovoda.

32. člen

(začasna priključitev na javni vodovod)

(1) Upravljavec javnega vodovoda lahko izvede začasni priključek na javni vodovod le za gradbišča, javne prireditve, kmetijske namene,časne objekte in podobne primere pod pogojem, da je začasni priključek tehnično možno izvesti in če se s tem ne poslabšajo pogoji oskrbe z vodo drugih uporabnikov, priključenih na javni vodovod oziroma če se s tem ne vpliva na kakovost vode.

(2) Uporabnik mora k vlogi za pridobitev začasnega priključka priložiti pravnomočno gradbeno dovoljenje, prijavo prireditve, soglasje lokalne skupnosti ali podoben dokument, ki potrjuje začasno potrebo po priključitvi na javni vodovod.

Upravljavec javnega vodovoda dovoli začasno priključitev in izvede začasni priključek v roku 30 dni, če uporabnik vloži popolno vlogo in pridobi soglasje. Pogoji za začasno priključitev na javni vodovod je po navodilih izvajalca urejeno začasno odjemno mesto. Upravljavec javnega vodovoda lahko dovoli začasno priključitev na javni vodovod le za določeno dobo, ki pa ne sme biti daljša od dveh let. Izvedbo začasnega priključka izvrši upravljavec javnega vodovoda na stroške uporabnika.

(3) Uporabnik lahko zaprosi za podaljšanje roka uporabe začasnega priključka. Prošnji za podaljšanje roka uporabe začasnega priključka upravljavec javnega vodovoda lahko ugodi, če so razlogi za podaljšanje utemeljeni.

(4) Tudi v primerih začasne priključitve na javni vodovod morajo uporabniki skleniti pogodbo o dobavi pitne vode.

(5) Izvedba začasnega priključka ni pogojena s predhodno zagotovitvijo odvajanja odpadnih voda.

33. člen

(spremembe na priključkih)

(1) Sprememba dimenzije priključka, trase, izvedba dodatnega dela priključka in zahteva za povečan odvzem vode se obravnava na enak način, kot da gre za nov vodovodni priključek.

(2) Upravljavec javnega vodovoda je dolžan obvestiti uporabnika o vsaki spremembi pogojev priključevanja na javni vodovod, uporabnik pa je dolžan v roku 15 dni od nastale spremembe upravljavcu sporočiti spremembo lastništva priključka ali plačnika storitev z odčitanim stanjem obračunskega vodomera na dan spremembe.

(3) Prenos lastništva priključka ali obveznosti plačila storitev na drugo pravno ali fizično osebo je mogoč pod pogojem, da dotedanji uporabnik nima odprtih terjatev do upravljavca javnega vodovoda iz tega priključka. Če obstaja terjatev, prenos priključka oziroma sprememba plačnika ni možna. Priključitev novega uporabnika se v tem primeru izvede po postopku, ki je po določilih tega odloka predpisan za prvo priključitev na javni vodovod.

VI. MERJENJE PORABE PITNE VODE

34. člen

(merjenje količin porabljene vode)

(1) Količina porabljene vode iz vodovoda se meri (obračunava) v m³ (kubični meter) z odčitkom obračunskega vodomera.

(2) Upravljavec javnega vodovoda je dolžan pri uporabniku odčitati stanje na vodomernu najmanj enkrat letno za gospodinjstva, za večje odjemalce (industrija in večstanovanjske stavbe) pa praviloma vsak mesec.

(3) V vmesnem času se uporabniku zaračunava mesečna akontacija za porabljeno vodo v višini povprečne mesečne porabe prejšnjih obračunskih obdobij. Uporabnik lahko v vmesnem času tudi sam posreduje odčitek stanja vodomera.

(4) Ob zamenjavi vodomera je upravljavec javnega vodovoda dolžan obvezno odčitati stanje vodomera.

(5) Ob spremembi cene vode upravljavec javnega vodovoda praviloma ne odčita vodomernov, temveč se stanje vodomera na dan uveljavitve cene vode izračuna iz povprečne porabe vode v preteklih obdobjih. Uporabnik lahko na dan spremembe cene vode sam odčita stanje vodomera in ga v roku 8 dni sporoči upravljavcu javnega vodovoda. V tem primeru se za obračun uporabi javljeno stanje vodomera.

35. člen

(namestitvev obračunskega vodomera)

(1) Vsakemu novemu uporabniku namesti upravljavec javnega vodovoda obračunski vodomern. Stroški nabave in namestitvev obračunskega vodomera bremenijo uporabnika.

(2) Tip, velikost in mesto namestitvev obračunskega vodomera (vodomernega jaška) določa upravljavec javnega vo-

dovoda samostojno, vendar v skladu s projektom, veljavnimi predpisi in podrobnejšimi tehničnimi pravili, ki jih določi upravljavec javnega vodovoda s soglasjem župana in jih objavi na svoji spletni strani.

(3) Obračunski vodomern mora biti pregledan in žigosan s strani pristojnega urada za kontrolo meril.

(4) Upravljavec javnega vodovoda vzdržuje obračunske vodomere ter skrbi za njihove redne preglede in za menjavo. Redna menjava in umerjanje vodomernov se izvaja skladno z veljavno zakonodajo.

(5) Stroški kontrole, umerjanja, vzdrževanja in zamenjave obračunskega vodomera se pokrivajo iz namensko zbranih sredstev števnine.

(6) V primeru poškodovanja vodomera zaradi malomarnosti (zmrzal, poškodbe ipd.), je menjava vodomera strošek uporabnika in se ne krije iz naslova števnine.

(7) Vodovodni priključek in prostor, kjer je vgrajen obračunski vodomern, morata biti upravljavcu javnega vodovoda vedno dostopna za redne preglede.

(8) Uporabnik ne sme odstraniti, prestavljati, zamenjati ali popraviti obračunskega vodomera, niti odstraniti plombe.

36. člen

(interni vodomerni)

(1) V interni hišni napeljavi so za obračunskim vodomernom lahko nameščeni še interni vodomerni, ki služijo uporabnikom ali upravljavcu interne napeljave za kontrolo porabe na različnih mestih oziroma za porazdelitev stroškov porabe vode.

(2) Upravljavec javnega vodovoda teh vodomernov ne vzdržuje in jih tudi ne uporablja za obračun vode, razen v primeru, če skleneta upravljavec javnega vodovoda in uporabnik o tem posebno pogodbo.

37. člen

(preverjanje točnosti vodomernov)

Uporabnik ima poleg rednih pregledov obračunskega vodomera pravico zahtevati izredno kontrolo točnosti obračunskega vodomera. Če se ugotovi, da je točnost obračunskega vodomera izven predpisanih dopustnih mej, določenih z veljavnimi predpisi o meroslovju, nosi stroške preizkusa upravljavca javnega vodovoda, v nasprotnem primeru pa uporabnik. Zahteva za izredno kontrolo mora biti pisna.

38. člen

(okvare na priključkih in vodomernih)

(1) Vsako okvaro na priključku ali obračunskem vodomernu mora uporabnik prijaviti pristojni službi za prijavo okvar upravljavca javnega vodovoda. Okvaro mora upravljavec javnega vodovoda odpraviti najkasneje v roku 15 dni. Ta rok se lahko podaljša, če mora upravljavec javnega vodovoda pridobiti zakonsko potrebna soglasja. Stroški odprave napake se krijejo iz sredstev vzdrževalnine.

(2) Če na priključku ali obračunskem vodomernu nastopi okvara po krivdi uporabnika (npr. zaradi zmrzali, udara vroče vode, mehanskih poškodb), nosi stroške popravila uporabnik. Okvaro lahko sanira izključno upravljavec javnega vodovoda.

(3) Upravljavec javnega vodovoda je dolžan pri vsaki odstranitvi (zamenjavi) vodomera seznaniti uporabnika z odčitanim stanjem. Ob menjavi se sestavi zapisnik, ki ga podpiše tudi uporabnik, ki prejme en izvod zapisnika. Če uporabnik ob menjavi ni prisoten, mu je potreben zapisnik poslati po pošti v roku 15 dni po zamenjavi.

VII. OBRAČUN PORABE PITNE VODE

39. člen

(cena oskrbe s pitno vodo)

(1) Cena storitve gospodarske javne službe oskrbe s pitno vodo je skladno z državnimi predpisi sestavljena iz:

- vodarine,
- omrežnine,
- stroškov vodnih povračil,

ki se na računu prikazujejo ločeno.

(2) Vodarina pokriva stroške izvajanja gospodarske javne službe in se uporabnikom obračunava na podlagi odčitka porabe na obračunskem vodomeru oziroma v obliki akontacije, določene glede na dejansko porabo v preteklem obračunskem obdobju.

(3) Omrežnina pokriva letne stroške javne infrastrukture in se uporabnikom praviloma obračunava v dvanajstih letih glede na zmogljivost priključkov.

(4) Stroški vodnih povračil so stroški v skladu s predpisi, ki določajo vodna povračila in se praviloma obračunavajo mesečno.

40. člen (vzdrževalnina)

(1) Vzdrževalnina je plačilo stroškov rednih pregledov in nadzora delovanja cevovodov in opreme vodovodnih priključkov, vodenja predpisanih evidenc o opremi in trasah teh priključkov ter njihovega investicijskega in tekočega vzdrževanja (popravila in prenove), ki vključuje tudi postopni prenos vodomerov na primerno lokacijo izven objekta, ki je čim bližje parcelni meji lastnika stavbe, ki jo ob ceni vode plačujejo uporabniki.

(2) Upravljalavec je pri vzdrževalnih delih iz prejšnjega odstavka, na delu priključka ki poteka po zemljišču, ki je v lastništvu lastnika stavbe, dolžan vzpostaviti prvotno stanje, pri čemer:

– mora na travniku/zelenici vzpostaviti prvotno stanje na način, da je možna zatravitev, pri čemer mora za zatravitev poskrbeti uporabnik oziroma lastnik stavbe;

– mora zamenjati celotno površino asfaltiranega oziroma drugače tlakovanega dvorišča samo v primeru, če z deli poškoduje več kot 1/3 površine. V primeru, da ni mogoče dobaviti enakih tlakovcev ali drugega gradbenega materiala, s katerim je izvedena zaključna obdelava dvorišča, mora upravljalavec vzpostaviti prvotno stanje z materialom podobnega videza oziroma oblike;

– mora vzpostaviti prvotno stanje ograj, pomožnih objektov, podpornih zidov in podobno samo v primeru, da so te zgrajene z vsemi potrebnimi upravnimi dovoljenji in soglasji, v nasprotnem primeru vzpostavitev prvotnega stanja bremeni uporabnika oziroma lastnika stavbe.

(3) Pred samo prestavitvijo priključka sta uporabnik in upravljalavec zavezana k temu, da dogovorno določita potrebna dela na način, da so posegi kar najmanjši. Kolikor bi vzpostavitev prvotnega stanja pomenila nesorazmerne stroške glede na investicijo, je uporabnik dolžan z upravljavcem doseči dogovor o ustreznih nadomestnih rešitvi.

(4) Vzdrževalnina ne zajema vzdrževanja in prestavitve industrijskih vodomernih mest (armirano betonski jaški, LTŽ pokrovi itd.) in drugih vodomerov z dimenzijo nad DN 40, kakor tudi ne vzdrževanja in obnove dela priključka stavbe znotraj stavbe.

(5) Upravljalavec pred izvedbo del zamenjave priključka obvesti lastnika oziroma uporabnika priključka.

41. člen (števnina)

Števnina je plačilo stroškov storitve upravljalavca, ki jih ob ceni vode plačujejo uporabniki, za vzdrževanje, umerjanje, overjanje in zamenjavo vodomerov, ki jih je, skladno z odredbo o rokih, v katerih se redno overjajo merila, dolžan izvajati upravljalavec, posodobitev sistema odčitavanja vodomerov ter vodenje predpisanih evidenc o vodomerih.

42. člen

(način vodenja sredstev in višina sredstev)

(1) Sredstva, pridobljena iz vzdrževalnine in števnine, mora upravljalavec javnega vodovoda voditi ločeno.

(2) Višino prispevka za vzdrževalnino in števnino določi na predlog upravljalavca javnega vodovoda pristojni občinski organ.

43. člen

(posebni primeri obračuna)

(1) V primeru, da upravljalavec javnega vodovoda ugotovi, da je obračunski vodomer v okvari ali da iz drugega vzroka ni mogoče odčitati obračunskega vodomera, se obračuna povprečna poraba vode na osnovi zadnjega merjenega obračunskega obdobja pred okvaro.

(2) V primeru, ko vodovodni priključek ni opremljen z obračunskim vodomerom, se pri obračunu porabe vode upoštevajo določila državnih predpisov.

VIII. EVIDENCE UPORABNIKOV

44. člen

(evidenca uporabnikov)

(1) Za potrebe poslovanja upravljalavec javnega vodovoda vodi in vzdržuje evidenco uporabnikov.

(2) Osnovna evidenca uporabnikov javnega vodovoda za fizične osebe vsebuje naslednje podatke:

- šifro uporabnika,
- ime, priimek in naslov stalnega in/ali začasnega prebivališča nosilca odjemnega mesta (ulica, kraj, hišna številka, telefonska številka, število oseb v gospodinjstvu, TRR plačnika, koordinate odjemnega mesta, način obračuna, odčitki ...),
- finančne podatke, vezane na zaračunavanje in plačilo storitev,
- datum vnosa in sprememb podatkov.

(3) Upravljalavec lahko za posameznega uporabnika v postopku izterjave zbira tudi podatke o:

- zaposlitvi,
- številki osebne računa,
- EMŠO;
- davčni številki,
- deležu lastništva.

(4) Evidenca uporabnikov za pravne osebe in samostojne podjetnike vsebuje naslednje podatke:

- šifro uporabnika in plačnika,
- naziv firme oziroma samostojnega podjetnika (naziv, ulica, kraj, hišna številka, način obračuna, koordinate odjemnega mesta, odčitki ...),
- transakcijski račun,
- davčno številko,
- finančne podatke, vezane na zaračunavanje in plačilo storitev,
- kontaktne osebe,
- datum vnosa in sprememb podatkov.

(5) Poleg navedenih podatkov vsebujeta evidenci tudi naslednje podatke:

- podatke o merilnih napravah in priključnem cevovodu,
- lastništvo nepremičnine,
- podatke o upravljavcu nepremičnine.

45. člen

(dodatne evidence v stavbah)

(1) Uporabniki ter upravniki večstanovanjskih oziroma večlastniških stavb morajo upravljalavca pravočasno pisno obveščati o:

- statusnih in lastninskih spremembah, ki vplivajo na razmerje med dobaviteljem in odjemalcem,
- vseh spremembah naslova za dostavo računov in drugih podatkih.

(2) Pisno obvestilo iz predhodnega odstavka velja od prvega naslednjega obračunskega obdobja in obsega:

- ime, priimek in naslov dotedanjega in novega odjemalca,
- dokazilo o podlagi za spremembo uporabnika,
- številko in naslov odjemnega mesta,
- podpisano izjavo novega uporabnika, da vstopa v že sklenjeno pogodbeno razmerje.

(3) Do prejema popolnega obvestila in poravnave vseh obstoječih finančnih obveznosti je za vse obveznosti zavezan dotedanji uporabnik.

46. člen

(plačilo in opominjanje)

(1) Uporabniki plačujejo porabo vode na podlagi izstavljenega računa upravljavca. Upravljavec izstavlja račune praviloma mesečno. Na računu morajo biti ločeno izkazani zneski za omrežnino, vodarino, vodna povračila, vzdrževalnino, števnino in druge dajatve, določene z zakoni.

(2) Uporabnik mora plačati zaračunano storitev najpозnejše v desetih dneh od datuma izstavitve računa, razen če zakon ne določa drugače. Račun se izstavi na podlagi cenika, veljavnega na dan izstavitve računa.

(3) V primeru, da uporabnik ne poravnava svojih obveznosti v na računih navedenih rokih, ga je upravljavec, preden začne postopke izterjave, dolžan opomniti. V opominu mora upravljavec določiti nov rok plačila in opozoriti uporabnika na posledice neplačila. Kolikor je v opominu kot posledica neplačila predvidena prekinitve dobave pitne vode, mora biti opomin poslan pisno s povratnico, uporabnik pa mora imeti najmanj 15 dnevni rok za poravnavo obveznosti. Za vročanje opomina se uporabljajo določbe zakona, ki ureja upravni postopek.

(4) Za zamudo plačila upravljavec obračuna zakonite zamudne obresti.

(5) Uporabnik lahko v roku desetih dni od datuma izstavitve računa vloži pisni ugovor pri upravljavcu, če meni, da mu vodarina ni pravilno obračunana. Upravljavec je dolžan na pisni ugovor uporabnika odpraviti morebitno napako oziroma pisno odgovoriti v roku 15 dni od prejema ugovora in v tem času ne sme prekiniti dobave vode.

(6) Ugovor na izdani račun ne zadrži plačila računa zoper katerega je ugovor vložen.

(7) Zavrnitev računa s strani uporabnika se šteje kot ugovor iz petega odstavka tega člena.

47. člen

(izstavitve računa v večstanovanjskih objektih)

(1) Če je v stavbi več uporabnikov in je nameščen samo en glavni obračunski vodomer, se račun izstavi:

- upravniku večstanovanjske stavbe; v tem primeru upravnik razdeli stroške na posamezne uporabnike znotraj stavbe in v celoti poravna račun upravljavcu ali
- vsakemu uporabniku posebej, če vsi uporabniki v stavbi ali upravnik v njihovem imenu sklene pisni dogovor z upravljavcem glede takega načina obračuna, ključa delitve, ki mora biti za vse uporabnike enoten in plačila nastalih stroškov takšne delitve po ceniku upravljavca.

(2) V primeru, da je v objektu več uporabnikov, ki se oskrbujejo z vodo iz istega priključka, so dolžni z medsebojnim sporazumom določiti pravno ali fizično osebo, ki sprejema in plačuje račune za porabljeni vodo v objektu. Interna delitev in zaračunavanje vode posameznemu uporabniku istega priključka ni obveznost upravljavca.

(3) V primeru, da se za delitev porabljene pitne vode po glavnem obračunskem vodomeru uporabljajo interni vodomeri, se morebitna pozitivna razlika porabe med glavnim obračunskim vodomerom in vsoto porabe internih vodomerov obračuna vsem uporabnikom, sorazmerno z njihovo interno porabo pitne vode.

IX. PREKINITVE DOBAVE PITNE VODE

48. člen

(vzdrževalna in investicijska dela)

(1) Upravljavec ima pravico brez povračila škode prekiniti dobavo pitne vode v naslednjih primerih:

- za čas izvedbe planiranih vzdrževalnih ali investicijskih del na vodovodnem omrežju, objektih in napravah javnega vodovoda,
- za čas odprave nepredvidljivih okvar na vodovodnem omrežju, objektih in napravah javnega vodovoda,
- v primerih višje sile (npr. potres, požar, suša, onesnaženje vodnih virov, izpad električne energije ipd.)

(2) Upravljavec mora o času trajanja prekinitve dobave pitne vode pravočasno obvestiti uporabnike na enega od naslednjih načinov: neposredno, preko sredstev javnega obveščanja, na spletni strani upravljavca ali na krajevno običajen način (npr. oglasna deska krajevne skupnosti).

(3) V primeru krajših nepredvidenih prekinitvev (do ene ure) dobave pitne vode objava ni potrebna.

49. člen

(izredne razmere)

V primerih višje sile, kot so potres, požar, suša, onesnaževanje vodnih virov, zdravstvena neustreznost pitne vode, izpad električne energije, velike okvare na objektih in napravah in podobno, mora upravljavec poleg obvestila o prekinitvi oziroma zmanjševanju dobave vode, posredovati uporabnikom tudi ustrezna priporočila oziroma navodila ter postopati skladno s sprejetimi načrti ukrepov za take primere. Upravljavec mora skrbeti predvsem za prednostno preskrbo z vodo osnovnih življenjskih potreb občanov in požarno varnost, kar so uporabniki dolžni upoštevati.

50. člen

(ostale prekinitve dobave vode)

(1) Upravljavec lahko na stroške uporabnika prekine dobavo pitne vode v naslednjih primerih:

- če je bil priključek na vodovodno omrežje izveden brez soglasja upravljavca,
- če uporabnik brez soglasja upravljavca dovoli priključitev drugega uporabnika na svojo interno instalacijo in če razširi svojo napeljavo,
- če uporabnik brez privolitve upravljavca oziroma na nedovoljen način odstrani plombo na vodomeru ali kako drugače spremeni izvedbo priključka, glede na stanje ob priključitvi ali odstranitvi vodomera,
- če uporabnik onemogoča pooblaščenim delavcem upravljavca odčitavanje, zamenjavo in pregled vodomera ter pregled priključka in interne instalacije, ki jih ta izvaja v skladu s tem odlokom,
- če stanje interne napeljave ali vodomernega jaška ni brezhibno in ogroža zdravje drugih uporabnikov oziroma kvaliteto pitne vode v omrežju javnega vodovoda,
- če interna instalacija in druge naprave uporabnika ovirajo redno dobavo vode drugim uporabnikom,
- če uporabnik ne plača računa za dobavo pitne vode niti v roku, določenem z opominom, pa zoper račun ni vložil ugovora oziroma je bil ugovor zavržen kot neutemeljen,
- če uporabnik na svojih nepremičninah ne dopusti upravljavcu opravljanja nujnih vzdrževalnih del na javnem vodovodu, priključku ali vodomeru,
- če je prostor, kjer se nahaja vodomer, nedostopen ali tako zanemarjen, da ni mogoče odčitati vodomera,
- če je namestitev vodomera možna, uporabnik pa ga ne namesti,
- če uporabnik krši objavljene omejitve in navodila o varčevanju s pitno vodo,
- če uporabniki v večstanovanjski stavbi ne uredijo medsebojnih razmerij in zaradi tega ne plačujejo porabljene vode,
- če uporabniku preneha veljavnost začasnega priključka.

(2) Dobava pitne vode je prekinjena, dokler ni odpravljen vzrok prekinitve dobave pitne vode oziroma sklenjen ustrezen dogovor. Za ponovno priključitev mora uporabnik upravljavcu plačati stroške izterjave, prekinitve, ponovne priključitve ter morebitne stroške, ki so nastali kot posledica prekinitve dobave pitne vode. Upravljavec je dolžan uporabnika ponovno priključiti najkasneje v dveh delovnih dneh po odpravi vzroka prekinitve dobave pitne vode.

51. člen

(prekinitve dobave vode na zahtevo uporabnika)

(1) Na pisno zahtevo uporabnika, zaradi opustitve uporabe stavbe ali zaradi daljše odsotnosti uporabnika, je upravljavec dolžan začasno prekiniti dobavo pitne vode uporabniku. Stroškečasne prekinitve in ponovne priključitve dobave vode plača uporabnik po ceniku upravljavca.

(2) Lastnik stavbe lahko zahteva tudi ukinitve priključka. Ukinitve priključka je dovoljena samo v primerih rušenja priključenega objekta. Lastnik stavbe mora posredovati vlogo za ukinitve priključka upravljavcu v pisni obliki. Izvedbo ukinitve priključka izvrši upravljavec na stroške lastnika stavbe.

(3) Upravljavec lahko ukine priključek tudi brez pisne zahteve uporabnika, če je potekel rokčasne priključitve.

(4) Upravljavec ukine priključek tako, da:

- fizično odstrani priključni ventil in cev,
- izbriše priključek iz katastra,
- vnese v evidenco uporabnikov njegovo ukinitve.

X. ODJEM VODE IZ HIDRANTOV

52. člen

(pogoji odvzema vode iz hidrantov)

(1) Hidranti na javnem vodovodnem omrežju so namenjeni predvsem požarni varnosti ter morajo biti vsak čas dostopni in v brezhibnem stanju. Javne hidrante vzdržuje upravljavec vodovoda. Sredstva za pokrivanje stroškov vzdrževanja, evidentiranja in obratovanja hidrantov in javnega hidrantnega omrežja ter porabljene vode za primer požara in gasilskih vaj za preprečevanje požara zagotavlja Občina Ribnica iz proračunskih sredstev.

(2) Brez soglasja upravljavca oziroma upravljavca zasebnega vodovoda se sme uporabljati voda iz hidranta samo za gašenje požarov in za druge intervencije ob naravnih in drugih nesrečah. V teh primerih mora uporabnik v 24 urah po uporabi vode iz javnega hidranta pisno obvestiti upravljavca oziroma upravljavca zasebnega vodovoda o kraju uporabe, času in količini odvzema vode in morebitnih pomanjkljivostih hidrantov.

(3) Za gasilske vaje, za preizkušanje in izpiranje vodovoda mora uporabnik predhodno obvestiti upravljavca ter si pridobiti soglasje. Gasilska društva so dolžna izvajati stalen nadzor nad uporabo hidrantov in upravljavcu sproti sporočiti vsak odvzem in količino odvzete vode ter sporočiti morebitne tehnične pomanjkljivosti in nepravilnosti pri uporabi hidrantov. Podatke o hidrantih vodi upravljavec v registru hidrantov.

(4) Odvzem vode iz hidrantov je izjemoma dovoljen, vendar samo ob predhodnem soglasju upravljavca oziroma upravljavca zasebnega vodovoda in na podlagi predhodno sklenjene pogodbe, v kateri se določijo pogoji odvzema in plačilo vodarine, tudi za naslednje namene:

- čiščenje cest, ulic in trgov, izpiranje kanalov,
- zalivanje parkov ter javnih nasadov,
- za javne prireditve,
- za polnjenje cistern za razvoz vode,
- za utrjevanje cestišč in druga podobna gradbena dela.

(5) Če uporabnik hidranta pred uporabo ne pridobi soglasja upravljavca vodovoda, ima le-ta v tem primeru pravico računati uporabniku vso porabljeno vodo, najmanj pa 200 m³.

(6) V primeru suše se smejo za odvzem vode izjemoma uporabljati tudi hidranti. Gasilska društva in enote za zaščito in reševanje morajo pri odvzemu vode iz hidrantov uporabljati predpisano tehnično opremo in izpolnjevati pogoje za odvzem zdravstveno ustrezne vode in upravljavcu predhodno javiti mesto in predvideno količino odvzema. Mesto, pogoje odvzema in način plačila odvzete vode predpiše upravljavec s soglasjem.

(7) Uporabnik mora po odvzemu vode pustiti hidrant v brezhibnem stanju. V nasprotnem primeru nosi vse stroške popravila za okvare, ki jih je povzročil na hidrantu in vodovodnem omrežju.

(8) Uporabniki javnega vodovoda na področju, na katerem se vrši nepooblaščen odvzem vode na hidrantih, so dolžni upravljavcu vodovoda sporočiti vsak nepooblaščen odvzem vode s hidrantov, v nasprotnem primeru prevzemajo soodgovornost za tako ravnanje.

53. člen

(interni hidranti)

(1) Interni hidranti so sestavni deli internega vodovodnega omrežja in morajo biti priključeni na vodovodno omrežje za obračunskim vodomermom. Interne hidrante vzdržuje uporabnik vode.

(2) Vgradnja hidrantov v interni inštalaciji ali v industrijskih objektih, kjer se pretok vode ne registrira z vodomermom, ni dopustna.

54. člen

(drugi načini zagotavljanja požarne vode)

Če objekti in naprave javnega vodovoda ne morejo zagotavljati oskrbe s pitno vodo sočasno z zagotavljanjem pogojev hidrantnega omrežja v skladu s predpisom, ki na področju varstva pred požari ureja obratovanje javnih vodovodov in hidrantnih omrežij, je treba za oskrbo hidrantnega omrežja zagotoviti druge vodne vire, pri čemer morajo biti viri za oskrbo hidrantnega omrežja hidravlično ločeni od javnega vodovoda, razen če se s priključkom na javni vodovod izvede samo napajanje požarnega bazena iz javnega vodovoda.

XI. PRAVICE IN OBVEZNOSTI UPORABNIKOV

55. člen

(pravice uporabnikov)

Uporabniki imajo na podlagi soglasja upravljavca pravico:

- priključitve na javni vodovod,
- spremembe dimenzije priključka in trase priključka,
- izvedbe dodatnih del na priključku,
- povečanja odvzema vode,
- ukinitve priključka.

56. člen

(obveznosti uporabnikov)

Uporabniki morajo po priključitvi na javni vodovod:

- zaščititi vodomerno mesto in obračunski vodomerm pred zmrzovanjem,

- uporabljati vodo na način, ki ne povzroča poslabšanja pogojev oskrbe z vodo drugim uporabnikom in ki ne vpliva na varnost oskrbe in zdravstveno ustreznost pitne vode,

- pisno obvestiti upravljavca o spremembi naslova, lastništva objekta oziroma o vsem, kar ima vpliv na odvzem in obračun vode v roku 15 dni od nastanka spremembe,

- upravljavcu mora javljati vse okvare in nepravilnosti na vodovodnem priključku,

- upoštevati varčevalne in druge ukrepe v primeru višje sile ali upravičene omejitve ali prekinitve dobave vode.

XII. NAČRTOVANJE IN GRADNJA VODOVODNEGA OMREŽJA

57. člen

(prednostna raba vode iz vodovoda)

Pri načrtovanju in zagotavljanju odvzema pitne vode iz vodovodov je treba upoštevati, da ima oskrba prebivalstva s pitno vodo prednost pred rabo vode za druge namene.

58. člen

(rezervne zmogljivosti in varno obratovanje vodovoda)

(1) Javne vodovode je treba načrtovati tako, da imajo zagotovljene rezervne zmogljivosti virov pitne vode, s katerimi se povečujeta zanesljivost in varnost obratovanja javnega vodovoda, pri čemer je treba upoštevati razvojne potrebe oskrbovalnega območja, ki ga javni vodovod oskrbuje s pitno vodo.

(2) Upravljavec javnega vodovoda lahko rezervne vodne vire izjemoma nadomesti z dovažanjem pitne vode za javne vodovode, ki oskrbujejo s pitno vodo manj kot 300 prebivalcev s stalnim prebivališčem, pri čemer mora za vsakega prebivalca zagotoviti najmanj 10 litrov pitne vode na dan.

59. člen

(gradnja vodovoda)

(1) Pri načrtovanju komunalne opremljenosti predvidene ga poselitvenega območja je treba zagotoviti, da se nov javni vodovod priključi na obratujoči javni vodovod.

(2) Če priključitev novega javnega vodovoda ali porabnikov pitne vode na obratujoči javni vodovod ni možna zaradi nezadostne tehnološke zmogljivosti obratujočega javnega vodovoda, ima obnova oziroma rekonstrukcija obratujočega javnega vodovoda, zlasti z vidika zmanjševanja vodnih izgub, prednost pred zagotavljanjem novih vodnih virov pitne vode za nov javni vodovod.

(3) Če priključitev novega javnega vodovoda na obratujoči javni vodovod ni možna zaradi nezadostnih količin pitne vode iz vodnih virov pitne vode obratujočega javnega vodovoda, ima povečanje zmogljivosti vodnih virov obratujočega javnega vodovoda ali njihova nadomestitev z drugimi obratujočimi vodnimi viri prednost pred zagotavljanjem novih vodnih virov pitne vode za nov javni vodovod.

(4) Če je za priključitev novega javnega vodovoda na obratujoči javni vodovod treba zagotoviti nove vodne vire pitne vode, ima priključitev na nov ali obratujoči transportni vodovod prednost pred zagotavljanjem novih vodnih virov pitne vode.

(5) Načrtovalec mora merila iz tega člena upoštevati pri izboru variante oskrbe s pitno vodo pri izvedbi prostorskega akta, ki je podlaga za poseg v prostor objektov in opreme komunalnega opremljanja predvidenega poselitvenega območja.

(6) Gradnjo novih odsekov, objektov in naprav javnega vodovoda lahko izvaja strokovno usposobljena oseba, posege na obstoječem sistemu javnega vodovoda (npr. obnove, rekonstrukcije, navezave), pa izvaja upravljavec ali od upravljavca pooblaščen oseba.

60. člen

(prenos novozgrajenih vodovodov na občino)

(1) Kadar investitor vodovoda ni občina, mora investitor pred pridobitvijo gradbenega dovoljenja skleniti pogodbo o komunalnem opremljanju z občino.

(2) Investitor novozgrajenih vodovodnih objektov in omrežja je dolžan po končani gradnji le-te predati v last občini neodplačno.

(3) Uporabnik vode, ki sofinancira gradnjo javnega vodovoda, s tem ne pridobi nikakršne pravice razpolaganja na javnem vodovodu.

(4) Ob izgradnji vodovodne infrastrukture je investitor dolžan na lastne stroške zagotoviti strokovni nadzor upravljavca in mu dodeliti opravljanje preizkusa tesnosti novozgrajenega cevovoda.

(5) Priključitev novih vodovodnih cevovodov na obstoječe vodovodno omrežje sme izvajati izključno samo upravljavec javnega vodovodnega sistema.

(6) Prevzem novozgrajenih vodovodnih objektov in naprav v last občine se izvede po naslednjem postopku:

– po končani gradnji investitor organizira tehnični pregled objekta in pridobi uporabno dovoljenje,

– investitor pridobi izjavo upravljavca, da je nadziral gradnjo objekta ter da je objekt grajen skladno z izdanimi soglasji, tem odlokom in da tehnične zahteve ustrezajo pravilom stroke,

– investitor predloži gradbeno dovoljenje, projekt izvedenih del in ostalo ustrezno tehnično dokumentacijo ter vrednost osnovnih sredstev,

– investitor predloži elaborat geodetskega posnetka za vpis v kataster in potrdilo o vpisu v kataster GJL, zapisnik o opravljenih preizkusih tesnosti cevovodov in jaškov, poročilo o skladnosti in zdravstveni ustreznosti vodovodnega omrežja in pitne vode ter meritve hidrantnega omrežja,

– investitor predloži garancijske izjave za vgrajene materiale in naprave,

– investitor predloži overjene služnostne pogodbe lastnikov zemljišč o pravici dostopa do omrežja in objektov javnega vodovoda oziroma dokazila, da je ustrezna služnostna pravica vknjižena v zemljiško knjigo.

(7) Investitor je dolžan predati zgrajeni javni vodovod občini najkasneje v roku enega meseca po pridobitvi uporabnega dovoljenja.

(8) Prevzete vodovodne objekte in naprave skladno z določili tega člena preda občina v upravljanje bodočemu upravljavcu. Postopek predaje v upravljanje mora biti izveden dokumentirano z zapisniki o primopredaji.

XIII. PRENOS OBSTOJEČIH VODOVODOV (LOKALNIH ALI VAŠKIH) V UPRAVLJANJE

61. člen

(način prenosa vodovodov)

Obstoječi vodovod (lokalni ali vaški vodovod), ki ni v upravljanju izvajalca javne službe in ni last občine, se lahko prenese v lastništvo Občine Ribnica z medsebojno pogodbo med dosedanjim lastnikom ter Občino Ribnica. V pogodbi iz prejšnjega stavka se določijo vse obveznosti dosedanjega lastnika ter obveznosti Občine Ribnica.

62. člen

(pogoji za prenos vodovodov)

Za prenos vodovodnega sistema v lasti Občine Ribnica v upravljanje izvajalca javne službe morajo biti praviloma izpolnjeni naslednji pogoji:

– vodovod, ki se predaja, mora imeti vso potrebno upravno in tehnično dokumentacijo, praviloma tudi uporabno dovoljenje, situacijo in popis omrežja, objektov in naprav, evidenco priključkov uporabnikov, odlok o zaščiti vodnega vira,

– vodovod, ki se predaja, mora ustrezati določilom tega odloka in določilom tehničnega pravilnika ter pravila stroke,

– izdelana mora biti evidenca osnovnih sredstev s finančnim ovrednotenjem,

– izračunani morajo biti stroški obratovanja vodovoda, ki se predaja, in stroški, povezani s prevzemom,

– zagotovljena morajo biti sredstva za potrebno sanacijo vodovoda,

– izračunana mora biti takšna cena, ki upravljavcu omogoča nemoteno upravljanje prevzetega vodovoda,

- na vseh odjemnih mestih vodovoda morajo biti v roku 4 mesecev od prevzema vodovoda vgrajeni obračunski vodomeri, ki morajo biti pregledani in žigosani, skladno z veljavnimi predpisi o meroslovnih zahtevah za vodomere,
- vodomerni jaški morajo biti dostopni in zgrajeni zunaj objekta z minimalno oddaljenostjo od parcelne meje uporabnika javnega vodovodnega sistema,
- pred postopkom o prevzemu se mora izvršiti terenski pregled obstoječega vodovoda in narediti zapisnik o pomanjkljivostih na vodovarstvenem sistemu,
- urejena morajo biti lastniška razmerja oziroma pridobljene služnostne pravice za zemljišča, na katerih se nahajajo objekti in naprave,
- postopek prevzema vodovoda mora biti izpeljan dokumentirano z zapisniki o primopredaji.

XIV. VAROVANJE VODOVODNEGA OMREŽJA, OBJEKTOV IN NAPRAV

63. člen

(gradbena dela)

(1) Na vodovodnih napravah se ne sme graditi, postavljati objektov in nasipati materiala, ki lahko povzroči poškodbe na vodovodu ali ovira njegovo delovanje in vzdrževanje. Sprememba nivelete terena nad vodovodom je možna le s soglasjem upravljavca vodovoda in pod pogoji, ki jih le-ta določi.

(2) Pri trajni spremembi okolice mora investitor poskrbeti, da se prilagodijo elementi oziroma globina vodovodnega omrežja novi niveleti terena.

(3) Varovalni pas javnega vodovoda znaša 3 metre, merjeno od osi vodovodnega cevododa.

(4) Kdor gradi, opravlja vzdrževalna dela, rekonstrukcije in druga dela v varovalnem pasu vodovoda, si mora pred začetkom del pri upravljavcu pridobiti podatke o trasi vodovodnega omrežja in soglasje za izvajanje predvidenih del, v katerem so podani pogoji za posege na območju trase.

(5) V primeru nastalih poškodb na vodovodnem omrežju je povzročitelj dolžan nemudoma obvestiti upravljavca o kraju, času in vrsti poškodbe. Upravljavec je dolžan nemudoma poskrbeti za popravilo poškodbe vodovodnega omrežja na račun povzročitelja, ter mu zaračunati stroške odtečene vode ter vseh ostalih stroškov.

64. člen

(zagotavljanje dostopa do vodovodnega omrežja)

(1) V primeru okvar na objektih in napravah javnega vodovoda ter hišnih priključkih mora pravna in fizična oseba kot lastnik zemljišča, kjer se nahajajo objekti in naprave vodovodne infrastrukture, dovoliti upravljavcu vodovoda dostop do njih po najkrajši možni poti in odpravo okvar ali pomanjkljivosti.

(2) Pooblaščen osebe upravljavca morajo pri izvajanju del paziti, da je poseg v prostor čim manjši. Upravljavec vodovoda mora po odpravi okvare zemljišče vzpostaviti v prvotno stanje in lastniku na njegovo zahtevo povrniti povzročeno škodo.

(3) V primeru, ko upravljavec ugotovi, da je na trasi vodovodne infrastrukture nelegalno opravljen poseg, npr. podporni zidovi na cevovodu, ograje, garaže in ostali pomožni zidani objekti, ni dolžan vzpostaviti prvotnega stanja.

65. člen

(obveznost vzpostavitve prvotnega stanja)

(1) Investitorji morajo po gradnji, vzdrževanju in rekonstrukcijah cest, ulic in trgov vzpostaviti javno vodovodno omrežje ter naprave v prvotno stanje. Vse posege na vodovodnem omrežju izvede oziroma nadzira upravljavec vodovoda. Stroški vzpostavitve prvotnega stanja in nadzora bremenijo investitorja.

(2) Upravljavci drugih omrežij in naprav (npr. električna, PTT, plinovod, KTV, kanalizacija) morajo pri opravljanju del na svojih objektih in napravah zagotoviti, da ostanejo vodovodno omrežje ter naprave nepoškodovani. V primeru nastanka škode na vodovodnem omrežju in napravah so upravljavci drugih omrežij dolžni naročiti odpravo poškodb pri upravljavcu vodovoda in plačati vse stroške popravila ter stroške odtečene vode.

XV. FINANCIRANJE OSKRBE S PITNO VODO

66. člen

(viri financiranja)

Viri financiranja oskrbe s pitno vodo so:

- vodarina,
- omrežnina,
- vzdrževalnina,
- števnina,
- sredstva občinskega proračuna,
- sredstva državnega proračuna in državnih skladov,
- prispevek za izgradnjo javnega vodovoda,
- sredstva EU,
- druga sredstva, namenjena za izgradnjo in delovanje vodovodnega sistema.

67. člen

(oblikovanje cen)

Cene storitev oskrbe s pitno vodo so določene z ustreznim aktom, ki ga sprejme pristojni občinski organ na predlog upravljavca.

68. člen

(investicijsko in tekoče vzdrževanje)

(1) Investicijsko in obnovitveno vzdrževanje javne infrastrukture se financira iz sredstev omrežnine in iz sredstev proračuna občine na podlagi letnega plana ter iz drugih virov.

(2) Investicijsko in tekoče vzdrževanje vodovodnih priključkov se financira iz vzdrževalnine.

XVI. NADZOR

69. člen

(pristojnost izvajanja nadzora)

(1) Nadzor nad delom upravljavca v zvezi z izvajanjem gospodarske javne službe opravlja organ občinske uprave, pristojen za gospodarske javne službe.

(2) Inšpekcijska služba občine izvaja nadzor nad izvajanjem določb tega odloka, v skladu s svojimi pristojnostmi.

(3) Pooblaščen delavci upravljavca opravljajo strokovni nadzor nad izvajanjem tega odloka. O kršitvah so dolžni obveščati pristojne organe iz prvega oziroma drugega odstavka tega člena ter kršitve na primeren način dokumentirati.

XVII. KAZENSKÉ DOLOČBE

70. člen

(povrnitev škode za porabljeno vodo na neregistriranem priključku)

(1) V primeru suma oziroma ugotovitve neregistriranega priključka na objektu, je uporabnik dolžan omogočiti takojšen pregled notranjih (internih) inštalacij. Če uporabnik kontrolo zavrta, se mu prekine dobava pitne vode.

(2) V primeru, da se dokaže poraba vode po neregistriranem priključku, ima upravljavec vodovoda pravico uporabniku zaračunati 200 m³ vode.

(3) Ista količina vode kot v prejšnjem odstavku se uporabniku dodatno zaračuna tudi v primeru odstranitve ali poškodbe plombe na vodomeru.

71. člen

(globe za upravljavca)

(1) Z globo v znesku 1.400,00 EUR se za prekršek kaznuje upravljavec javnega vodovoda:

– če ne izdaja smernic in mnenj k predlogom prostorskih aktov, soglasij in projektnih pogojev v skladu s predpisi (23. člen);

– če ne izvede priključitve v predpisanem roku, če so za to izpolnjeni vsi pogoji (30. člen);

– če ne odpravi okvare na vodovodnem priključku v predpisanem roku (prvi odstavek 38. člena);

– če ob vsaki odstranitvi (zamenjavi) vodomera ne seznanj uporabnika z odčitanim stanjem (tretji odstavek 38. člena);

– če v primeru izrednih razmer ne ravna v skladu z določbami 49. člena tega odloka;

– če prekine dobavo vode v nasprotju z določbami 48. in 50. člena tega odloka;

– če ne izpolnjuje obveznosti iz 6. člena tega odloka.

(2) Z globo v znesku 300,00 EUR se kaznuje za prekršek iz prejšnjega odstavka tudi odgovorna oseba upravljavca javnega vodovoda.

72. člen

(globe za upravljavca zasebnega vodovoda)

Z globo v znesku 500,00 EUR se kaznuje za prekršek upravljavca zasebnega vodovoda, v primeru, če ne izpolnjuje obveznosti iz 7. člena tega odloka.

73. člen

(globe za uporabnike)

(1) Z globo v znesku 2.000,00 EUR se za prekršek kaznuje uporabnik javnega vodovoda, ki je pravna oseba, če:

– na poselitvenem območju, kjer se zagotavlja oskrba s pitno vodo s storitvami gospodarske javne službe, ne zagotovi izvedbo priključka stavbe na sekundarni vodovod (prvi odstavek 15. člena);

– če omogoči priključitev objektov drugih lastnikov na svojo interno inštalacijo ali na svoj vodovodni priključek brez soglasja upravljavca (17. člen);

– če ravna v nasprotju z določbami 19. člena tega odloka;

– če ne pridobi soglasje upravljavca za vse gradnje, rekonstrukcije ali adaptacije, ki bi imele zaradi svoje lokacije posledice ali vpliv na objekte in naprave za oskrbo s pitno vodo (27. člen);

– če se priključi na javni vodovod brez soglasja upravljavca oziroma v nasprotju s soglasjem upravljavca;

– če onemogoča dostop do vodovodnega priključka, vključno z obračunskim vodomerom (sedmi odstavek 35. člena) oziroma če izvede odstranitev plombe na obračunskem vodomeru ali odstranitev, predstavitev, zamenjavo ali popravilo obračunskega vodomera (osmi odstavek 35. člena);

– če ne prijavi vsake okvare na priključku ali obračunskem vodomeru (prvi odstavek 38. člena);

– če ravna v nasprotju z določbami drugega odstavka 47. člena tega odloka;

– če odvzame vodo iz hidranta v nasprotju z določbami 52. člena tega odloka;

– če vgradi hidrante v interno inštalacijo, kjer se pretok vode ne registrira z vodomerom (53. člen);

– če ne izpolnjuje naštete obveznosti uporabnika iz 56. člena tega odloka;

– če posega v obstoječe vodovodno omrežje na način, da izvaja navezavo novih vodovodnih cevovodov (peti odstavek 60. člena);

– če ogroža vodovodne naprave na način naveden v 63. členu tega odloka;

– če ravna v nasprotju z določilom 65. člena tega odloka;

– če ne izpolni obveznosti iz 75. člena tega odloka.

(2) Z globo v znesku 1.000,00 EUR se za prekršek iz prejšnjega odstavka kaznuje uporabnik javnega vodovoda, ki je samostojni podjetnik posameznik oziroma posameznik, ki samostojno opravlja dejavnost.

(3) Z globo v znesku 300,00 EUR se za prekršek iz prejšnjega odstavka kaznuje uporabnik javnega vodovoda, ki je fizična oseba.

(4) Z globo v znesku 300,00 EUR se za prekršek iz prvega odstavka tega člena kaznuje tudi odgovorna oseba pravne osebe, odgovorna oseba samostojnega podjetnika posameznika oziroma posameznik, ki samostojno opravlja dejavnost.

XVIII. PREHODNE IN KONČNE DOLOČBE

74. člen

(roki za izdajo predpisov)

(1) Tehnični pravilnik iz 26. člena tega odloka izda upravljavec javnega vodovoda najkasneje v roku dvanajstih mesecev po uveljavitvi tega odloka. Do uveljavitve pravilnika iz prejšnjega stavka se uporablja Tehnični pravilnik o javnem vodovodu na območju Občine Ribnica (Uradni list RS, št. 17/04).

(2) Tarife vrednosti posameznega elementa cene pitne vode pripravi upravljavec najkasneje v roku treh mesecev od uveljavitve tega odloka.

75. člen

(zagotavljanje meritev porabljene vode)

Uporabniki, ki so že priključeni na javni vodovod in še nimajo vgrajenih obračunskih vodomerov, so dolžni v roku enega leta od uveljavitve tega odloka, skladno z določili tega odloka poskrbeti za izgradnjo vodomernege mesta in vgradnjo obračunskega vodomera. Do vgraditve vodomera uporabniki plačujejo vodo pavšalno.

76. člen

(razveljavitvena določba)

(1) Z dnem, ko začne veljati ta odlok, preneha veljati Odlok o oskrbi s pitno vodo na območju Občine Ribnica (Uradni list RS, št. 68/01, 88/02 in 31/07).

(2) Ne glede na določbo prejšnjega odstavka se določbe 16. člena, 20. člena, 29., 32., 33., 34., 37., 40. in 58. člena Odloka o oskrbi s pitno vodo na območju Občine Ribnica (Uradni list RS, št. 68/01, 88/02 in 31/07) uporabljajo do uveljavitve cen po tem odloku.

77. člen

(uveljavitvena določba)

(1) Ta odlok se objavi v Uradnem listu Republike Slovenije in začne veljati petnajsti dan po objavi.

(2) Določbe 31. člena, prvega odstavka 38. člena, 40. člena ter drugega odstavka 68. člena tega odloka, se v delu, ki se nanašajo na vzdrževalnino, pričnejo uporabljati z dnem uveljavitve cen po tem odloku.

Št. 355-0003/2012



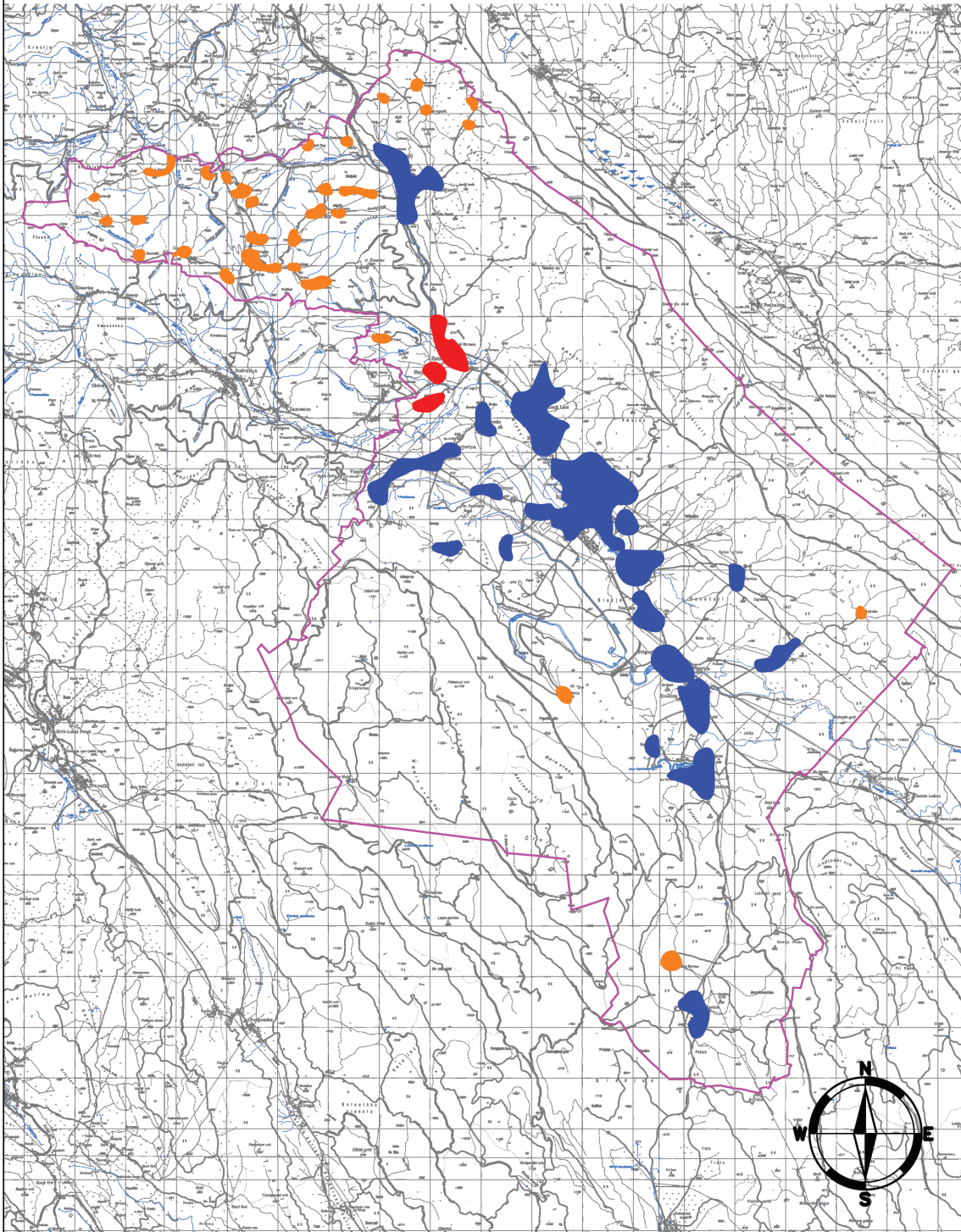

Ribnica, dne 12. julija 2012

Župan
Občine Ribnica
Jože Levstek i.r.

PRILOGA ŠT. 1: PREGLEDNA KARTA OBČINE RIBNICA - OSKRBA S PITNO VODO



LEGENDA

-  OBMOČJA, KJER OBČINA ZAGOTAVLJA OSKRBO S PITNO VODO NA PODLAGI DOLOČB 1. IN 2. ODSTAVKA 11. ČLENA PRAVILNIKA O OSKRBI S PITNO VODO
-  OBMOČJA, KJER OBČINA ZAGOTAVLJA STORITVE JAVNE SLUŽBE, ČEPRAV NE GRE ZA OBMOČJA IZ 1. IN 2. ODSTAVKA 11. ČLENA PRAVILNIKA O OSKRBI S PITNO VODO
-  OBMOČJA, KJER SE OPRAVLJA LASTNA OSKRBA PREBIVALCEV S PITNO VODO
-  OBMOČJA, KJER OBČINA V PRIHODNOSTI NAČRTUJE ZAGOTAVLJANJE JAVNE SLUŽBE OSKRBE S PITNO VODO

2382. Pravilnik o sofinanciranju obnove fasad stavb v starem mestnem jedru Ribnice

Na podlagi 2. člena Zakona o varstvu kulturne dediščine (Uradni list RS, št. 16/08, 123/08, 8/11, 30/11 – Odl.US), 9. in 101. člena Zakona o uresničevanju javnega interesa za kulturo (Uradni list RS, št. 7/07 – uradno prečiščeno besedilo, 56/08, 4/10 in 20/11), 21. člena Zakona o lokalni samoupravi (Uradni list RS, št. 94/07 – uradno prečiščeno besedilo, 76/08, 79/09 in 51/10), 54. člena Zakona o javnih financah (Uradni list RS, št. 11/11 – UPB4 in 110/11 – ZDIU12) ter 17. člena Statuta Občine Ribnica (Uradni list RS, št. 17/12) je Občinski svet Občine Ribnica na 11. redni seji dne 12. 7. 2012 sprejel

P R A V I L N I K
o sofinanciranju obnove fasad stavb v starem mestnem jedru Ribnice

I. SPLOŠNE DOLOČBE

1. člen

S tem pravilnikom se določajo namen, upravičenci, pogoji, merila in kriteriji za sofinanciranje obnove fasad stavb (v nadaljevanju: projekti) v starem mestnem jedru Ribnice. Sredstva za sofinanciranje projektov na področju obnove fasad stavb v Občini Ribnica se zagotavljajo iz občinskega proračuna, njihovo višino določi občinski svet z odlokom o proračunu za tekoče leto.

2. člen

Predmet tega pravilnika je sofinanciranje obnove fasad stavb, ki se nahajajo znotraj območja kulturnega in zgodovinskega spomenika, določenega z Odlokom o razglasitvi starega mestnega jedra Ribnice za kulturni in zgodovinski spomenik (Uradni list RS, št. 21/93).

3. člen

Sredstva, za sofinanciranje obnove fasad stavb v starem mestnem jedru, so namenjena k spodbujanju razvoja in oživljanja starega mestnega jedra v smislu urejenosti zunanjega videza mesta, vzdrževanja in ohranjanja kulturne dediščine.

II. POSTOPEK PRIDOBIVANJA SREDSTEV

4. člen

Upravičenci do sredstev so lastniki objektov na območju starega mestnega jedra Ribnice ali investitorji, ki imajo pravico za izvedbo ukrepov na objektu na območju starega mestnega jedra Občine Ribnica.

V primeru etažnih lastnikov morajo biti prosilci vsi etažni lastniki v stavbi in jih mora zastopati upravnik ali druga fizična oziroma pravna oseba z ustreznim pooblastilom.

Upravičenci, ki s svojimi projekti kandidirajo za proračunska sredstva na tem razpisu, ne smejo kandidirati z istimi projekti na drugih razpisih Občine Ribnica.

5. člen

Postopek oblikovanja in dodeljevanja finančnih sredstev vlagateljem poteka po naslednjem zaporedju:

- a) priprava in objava javnega razpisa za zbiranje projektov;
- b) zbiranje projektov;
- c) ocenjevanje prispelih projektov;
- d) obravnavanje projektov in izbor;
- e) obveščanje vlagateljev o odločitvi;
- f) sklepanje pogodb;
- g) spremljanje pogodb in namenske porabe sredstev iz proračuna.

6. člen

Sofinanciranje projektov poteka po postopku javnega razpisa, ki ga potrdi župan. Javni razpis se objavi na spletni strani občine in na krajevno običajen način.

Objava javnega razpisa mora določati najmanj:

- navedbo naročnika – občine (naslov in drugi podatki);
- namen razpisa;
- upravičence do razpisanih sredstev;
- upravičen strošek;
- višino razpoložljivih finančnih sredstev;
- pogoje, ki jih morajo izpolnjevati vlagatelji;
- zahtevano dokumentacijo;
- rok za prijavo in način oddaje vlog;
- rok, v katerem bodo vlagatelji obveščeni o izidu javnega razpisa;
- priloge, ki jih morajo vlagatelji priložiti;
- osnovne podatke, ki jih morajo navesti vlagatelji v vlogi;
- višino sofinanciranja projekta oziroma investicije.

Vlagatelji oddajo vlogo na obrazcih, ki so sestavni del razpisne dokumentacije javnega razpisa. Razpisno dokumentacijo pripravi občinska uprava.

7. člen

Župan Občine Ribnica imenuje strokovno komisijo (v nadaljevanju: komisija), ki vodi postopek izvedbe javnega razpisa.

Komisija po preteku razpisanega roka pristopi k odpiranju prispelih vlog. Vloga mora vsebovati vse sestavine in izpolnjevati vse pogoje določene z javnim razpisom in tem pravilnikom.

Vloga, ki jo je prosilec poslal po preteku razpisnega roka, je prepozna in se jo zapečateni vrne pošiljatelju.

Če komisija ugotovi, da je vloga nepopolna vlagatelja pozove, da jo v roku 8 dni dopolni. Kolikor vlagatelj vloge ne dopolni se vloga kot nepopolna zavrne s sklepom.

Po pregledu popolnih vlog jih komisija oceni v skladu z merili in pogoji iz tega pravilnika in javnega razpisa iz 6. člena tega pravilnika, ter pripravi predlog razdelitve razpoložljivih sredstev, ki ga potrdi župan Občine Ribnica.

8. člen

Po potrditvi predloga razdelitve sredstev, pristojna služba izda odločbo, ki je podlaga za sklenitev pogodbe o sofinanciranju projektov z izbranimi vlagatelji.

9. člen

Obvezna vsebina pogodbe:

- naziv, naslov, davčna številka ter matična številka občine;
- naziv, naslov, davčna številka, matična številka ter številka računa upravičenca, na katerega se sredstva nakazujejo;
- namen, za katerega se namenljajo sredstva proračuna, oziroma projekt, ki se sofinancira;
- višina dodeljenih sredstev in način izplačevanja;
- nadzor nad izvajanjem projekta in porabo sredstev;
- določilo o vračilu sredstev v primeru nenamenske porabe le-teh;
- druga določila, pomembna za sofinanciranje projekta.

10. člen

Pogoji za sodelovanje na razpisu so:

- stavba se nahaja znotraj območja kulturnega in zgodovinskega spomenika, določenega z Odlokom o razglasitvi starega mestnega jedra Ribnice za kulturni in zgodovinski spomenik (Uradni list RS, št. 21/93);
- pridobljeni kulturno-varstveni pogoji;
- pridobljeno kulturno-varstveno soglasje;
- popis del predvidene investicije pripravljen s strani pooblaščenega inženirja (IZS, ZAPS);
- predračunska vrednost predvidene investicije (v EUR) pripravljena s strani gospodarske družbe ali samostojnega podjetnika registriranega za opravljanje tovrstnih dejavnosti.

Merilo za dodelitev točk bo predstavljala finančna vrednost investicije, energetska učinkovitost in namembnost objekta, kar bo podrobneje določeno v javnem razpisu.

Vrednost posameznih projektov bo izražena v točkah. Vrednost točke se določi za vsako leto posebej, ko so ovrednoteni projekti, v skladu s predvidenimi proračunskimi sredstvi za razpisano leto. Višina sofinanciranja posameznega projekta bo odvisna od skupnega števila doseženih točk in vrednosti točke.

IV. NADZOR NAD PORABO SREDSTEV

11. člen

Vlagatelji so dolžni izvajati projekte v skladu s tem pravilnikom in le za namene, kot so jim bili opredeljeni v pogodbi, ter o izvedbi redno sprotno poročati. Občina Ribnica lahko od vlagateljev programov zahteva vsa dokazila in podatke, ki so potrebni za ovrednotenje izvajanja dogovorjenih projektov.

Namensko uporabo sredstev po tem pravilniku spremlja in preverja občinska uprava.

12. člen

Upravičenec je dolžan povrniti nenamensko porabljena sredstva skupaj z zakonitimi zamudnimi obrestmi, ki se obračunavajo od dneva nakazila do dneva vračila sredstev v primeru, ko se ugotovi:

- da so bila dodeljena sredstva delno ali v celoti nenamensko uporabljena;
- da je upravičenec za katerikoli namen pridobitve sredstev navajal neresnične podatke;
- druge nepravilnosti pri porabi sredstev.

V. KONČNI DOLOČBI

13. člen

Spremembe in dopolnitve pravilnika se sprejemajo po enakem postopku kot sam pravilnik.

14. člen

Ta pravilnik začne veljati naslednji dan po objavi v Uradnem listu Republike Slovenije.

Št. 077-0007/2012-2

Ribnica, dne 12. julija 2012

Župan
Občine Ribnica
Jože Levstek l.r.

2383. Pravilnik o spremembi Pravilnika o določanju plač in drugih prejemkov funkcionarjem, članom nadzornega odbora, članom svetov krajevnih skupnosti, volilne komisije in članom delovnih teles občinskega sveta ter župana

Na podlagi določb Zakona o lokalni samoupravi (Uradni list RS, št. 94/07 – UPB2, 27/08 Odl. US: Up-2925/07-15, U-I-21/07-18, 76/08, 100/08 Odl. US: U-I-427/06-9, 79/09, 14/10 Odl. US: U-I-267/09-19, 51/10, 84/10 Odl. US: U-I-176/08-10), Zakona o sistemu plač v javnem sektorju (Uradni list RS, št. 108/09 – UPB13, 8/10 Odl. US: U-I-244/08-14, 13/10, 16/10 Odl. US: U-I-256/08-27, 50/10 Odl. US: U-I-266/08-12, 59/10, 85/10), Zakona o lokalnih volitvah (Uradni list RS, št. 94/07 – UPB3 in 45/08), 3. člena Zakona o funkcionarjih v državnih organih (Uradni list RS, št. 30/90, 18/91, 22/91, 2/91-1, 4/93 in 18/94), Odloka o plačah funkcionarjev (Uradni list RS, št. 14/06, 27/06 Skl. US: U-I-60/06-12, 1/07 Odl. US: U-I-60/06-200, U-I-214/06-22, U-I-228/06-16, 57/07), Zakona za uravnoteženje

javnih financ (ZUJF) (Uradni list RS, št. 40/12) in 17. člena Statuta Občine Ribnica (Uradni list RS, št. 17/12) je Občinski svet Občine Ribnica na 11. redni seji dne 12. 7. 2012 sprejel

P R A V I L N I K

o spremembi Pravilnika o določanju plač in drugih prejemkov funkcionarjem, članom nadzornega odbora, članom svetov krajevnih skupnosti, volilne komisije in članom delovnih teles občinskega sveta ter župana

1. člen

V Pravilniku o določanju plač in drugih prejemkov funkcionarjem, članom nadzornega odbora, članov svetov krajevnih skupnosti, volilne komisije in članom delovnih teles občinskega sveta ter župana (Uradni list RS, št. 106/10 in 24/12) se prvi odstavek 5. člena spremeni tako, da se glasi:

»Plačilo za opravljanje funkcije člana občinskega sveta je sejnina za udeležbo na seji občinskega sveta oziroma seji delovnega telesa občinskega sveta. Letni znesek sejin vključno s sejinami za seje delovnih teles občinskega sveta, ki se izplača posameznemu članu občinskega sveta, ne sme presežati 7,5 % letne plače župana.«

2. člen

Ta pravilnik začne veljati naslednji dan po objavi v Uradnem listu Republike Slovenije.

Št. 007-0005/2012

Ribnica, dne 12. julija 2012

Župan
Občine Ribnica
Jože Levstek l.r.

2384. Sklep o določitvi cen programov v Vrtcu Ribnica in rezervacijah

Na podlagi 30. in 31. člena Zakona o vrtcih (Uradni list RS, št. 100/05 – uradno prečiščeno besedilo, 25/08, 36/10), Zakona o uravnoteženju javnih financ (Uradni list RS, št. 40/12), Pravilnika o metodologiji za oblikovanje cen programov v vrtcih, ki izvajajo javno službo (Uradni list RS, št. 97/03, 77/05, 120/05), 17. člena Statuta Občine Ribnica (Uradni list RS, št. 17/12) je Občinski svet Občine Ribnica, na predlog Vrtca Ribnica, na 11. redni seji dne 12. 7. 2012 sprejel

S K L E P

o določitvi cen programov v Vrtcu Ribnica in rezervacijah

1. člen

Cene dnevni programov v Vrtcu Ribnica od 1. septembra 2012 znašajo mesečno na otroka:

1. prvo starostno obdobje od 1. do 3. leta 458,70 EUR
2. drugo starostno obdobje od 3. do 6. leta 332,72 EUR.

2. člen

Mesečni stroški živil za otroke, upoštevani v cenah programov iz 1. člena tega sklepa znašajo 23,55 EUR. Za čas, ko je otrok odsoten in ne obiskuje vrtca, se cena programa zniža za stroške neporabljenih živil, v sorazmerni višini plačila za program vrtca.

3. člen

Starši otrok, za katere je Občina Ribnica po veljavnih predpisih dolžna kriti del cene programa predšolske vzgoje

v javnem vrtcu, lahko uveljavijo rezervacijo zaradi počitniške odsotnosti otroka enkrat letno v obdobju od 1. julija do 31. avgusta. Rezervacijo lahko uveljavijo za neprekinjeno odsotnost otroka najmanj en in največ dva meseca. Starši so jo dolžni vrtcu pisno napovedati najpozneje dva tedna pred prvim dnevom odsotnosti otroka iz vrtca.

Starši, ki imajo v vrtec hkrati vključenega več kot enega otroka, lahko uveljavljajo rezervacijo le za otroka, za katerega se ne sofinancira plačilo staršev za otroka iz državnega proračuna.

Za rezervacijo starši plačajo 50 % od njihovega z odločbo določenega plačilnega razreda.

Starši otrok iz drugih občin, za katere Občina Ribnica po veljavni zakonodaji ni dolžna kriti dela cene programa, lahko uveljavijo rezervacijo, če občina, ki je po predpisih dolžna kriti razliko do cene programa, pisno soglaša, da bo v tem primeru pokrila razliko med plačilom rezervacije in ceno programa.

4. člen

Z uveljavitvijo tega sklepa preneha veljati Sklep o določitvi cen programov v Vrtcu Ribnica, št. 602-0010/2010 z dne 21. 12. 2010 (Uradni list RS, št. 106/10), ki se uporablja do začetka uporabe tega sklepa.

5. člen

Ta sklep začne veljati naslednji dan po objavi v Uradnem listu Republike Slovenije, uporabljati pa se začne 1. 9. 2012.

Št. 602-0006/2012

Ribnica, dne 12. julija 2012

Župan
Občine Ribnica
Jože Levstek l.r.

ŠMARJEŠKE TOPLICE

2385. Sklep o vzpostavitvi statusa grajenega javnega dobra

Na podlagi 17. člena Statuta Občine Šmarješke Toplice (Uradni list RS, št. 21/07, 33/10) je Občinski svet Občine Šmarješke Toplice na 9. redni seji dne 27. 9. 2011 sprejel

S K L E P

o vzpostavitvi statusa grajenega javnega dobra

I.

Vzpostavi se status javnega dobra na nepremičnini parceli št. 2809/3, k.o. 1468 – Bela Cerkev, ID 2861492.

II.

Pri nepremičnini iz prve točke tega sklepa se vknjiži lastninska pravica na ime Občina Šmarješke Toplice, Šmarjeta 66, 8220 Šmarješke Toplice, matična številka 2241161, z za-znambo, da je nepremičnina grajeno javno dobro.

III.

Ta sklep začne veljati naslednji dan po objavi v Uradnem listu Republike Slovenije.

Št. 371-0004/2008

Šmarjeta, dne 10. julija 2012

Županja
Občine Šmarješke Toplice
mag. Bernardka Krnc l.r.

2386. Sklep o vzpostavitvi statusa grajenega javnega dobra

Na podlagi 17. člena Statuta Občine Šmarješke Toplice (Uradni list RS, št. 21/07, 33/10) je Občinski svet Občine Šmarješke Toplice na 3. redni seji dne 28. 12. 2010 sprejel

S K L E P

o vzpostavitvi statusa grajenega javnega dobra

I.

Vzpostavi se status javnega dobra na nepremičnini parceli št. 1079/6, k.o. 1461 – Žaloviče, ID 4151171, parceli št. 1120/24, k.o. 1461 – Žaloviče, ID 5130050, parceli št. 1120/25, k.o. 1461 – Žaloviče, ID 2106618, parceli št. 1120/28, k.o. 1461 – Žaloviče, ID 5297353.

II.

Pri nepremičninah iz prve točke tega sklepa se vknjiži lastninska pravica na ime Občina Šmarješke Toplice, Šmarjeta 66, 8220 Šmarješke Toplice, matična številka 2241161, z za-znambo, da je nepremičnina grajeno javno dobro.

III.

Ta sklep začne veljati naslednji dan po objavi v Uradnem listu Republike Slovenije.

Št. 371-0023/2009

Šmarjeta, dne 10. julija 2012

Županja
Občine Šmarješke Toplice
mag. Bernardka Krnc l.r.

2387. Sklep o vzpostavitvi statusa grajenega javnega dobra

Na podlagi 17. člena Statuta Občine Šmarješke Toplice (Uradni list RS, št. 21/07, 33/10) je Občinski svet Občine Šmarješke Toplice na 13. redni seji dne 27. 3. 2012 sprejel

S K L E P

o vzpostavitvi statusa grajenega javnega dobra

I.

Vzpostavi se status javnega dobra na nepremičnini parceli št. 448/13, k.o. 1461 – Žaloviče, ID 5826663 in parceli št. 448/14, k.o. 1461 – Žaloviče, ID 5826664.

II.

Pri nepremičninah iz prve točke tega sklepa se vknjiži lastninska pravica na ime Občina Šmarješke Toplice, Šmarjeta 66, 8220 Šmarješke Toplice, matična številka 2241161, z za-znambo, da je nepremičnina grajeno javno dobro.

III.

Ta sklep začne veljati naslednji dan po objavi v Uradnem listu Republike Slovenije.

Št. 371-0040/2012

Šmarjeta, dne 10. julija 2012

Županja
Občine Šmarješke Toplice
mag. Bernardka Krnc l.r.

VLADA**2388. Uredba o določitvi najvišjih cen prevoza potnikov po železnici v notranjem potniškem prometu**

Na podlagi 8. člena in 1. točke 9. člena Zakona o kontroli cen (Uradni list RS, št. 51/06 – uradno prečiščeno besedilo) v zvezi z 2. členom Uredbe o listi blaga in storitev, za katere se uporabljajo ukrepi kontrole cen (Uradni list RS, št. 80/00 in 17/04), izdaja Vlada Republike Slovenije

UREDBO**o določitvi najvišjih cen prevoza potnikov po železnici v notranjem potniškem prometu**

1. člen

Cene prevoza potnikov po železnici v notranjem potniškem prometu, ki so bile oblikovane v skladu s predpisi in so veljale na tržišču na dan 1. marec 2011, se določijo kot najvišje.

2. člen

Z dnem uveljavitve te uredbe preneha veljati Uredba o določitvi najvišjih cen prevoza potnikov po železnici v notranjem potniškem prometu (Uradni list RS, št. 12/11).

3. člen

Ta uredba začne veljati naslednji dan po objavi v Uradnem listu Republike Slovenije.

Št. 00726-23/2012
Ljubljana, dne 19. julija 2012
EVA 2012-2130-0020

Vlada Republike Slovenije

Janez Janša i.r.
Predsednik

2389. Uredba o državnem prostorskem načrtu za plinsko-parno elektrarno v Termoelektrarni Trbovlje

Na podlagi drugega odstavka 37. člena v zvezi s prvim odstavkom 62. člena in drugega odstavka 11. člena Zakona o umeščanju prostorskih ureditev državnega pomena v prostor (Uradni list RS, št. 80/10 in 106/10 – popr.) izdaja Vlada Republike Slovenije

UREDBO**o državnem prostorskem načrtu za plinsko-parno elektrarno v Termoelektrarni Trbovlje**

I. SPLOŠNI DOLOČBI

1. člen

(podlaga državnega prostorskega načrta)

(1) S to uredbo se skladno z Odlokom o strategiji prostorskega razvoja Slovenije (Uradni list RS, št. 76/04 in 33/07 – ZPNačrt) in Uredbo o prostorskem redu Slovenije (Uradni list RS, št. 122/04 in 33/07 – ZPNačrt) sprejme državni prostorski načrt za plinsko-parno elektrarno v Termoelektrarni Trbovlje (v nadaljnjem besedilu: državni prostorski načrt).

(2) Državni prostorski načrt je decembra 2011 pod številko projekta 7933 izdelalo podjetje IBT SPI, d. o. o., Trbovlje.

2. člen

(vseбина)

(1) Ta uredba določa načrtovane prostorske ureditve, območje državnega prostorskega načrta, pogoje glede namembnosti posegov v prostor, njihove lege, velikosti in oblikovanja, pogoje glede križanj in prestavitev gospodarske javne infrastrukture in grajenega javnega dobra ter priključevanja prostorskih ureditev nanje, merila in pogoje za parcelacijo, pogoje celostnega ohranjanja kulturne dediščine, ohranjanja narave, varstva okolja in naravnih dobrin, upravljanja voda, varovanja zdravja ljudi, obrambe države ter varstva pred naravnimi in drugimi nesrečami, etapnost izvedbe prostorskih ureditev, druge pogoje in zahteve za izvajanje državnega prostorskega načrta ter dopustna odstopanja.

(2) Sestavine iz prejšnjega odstavka so grafično prikazane v državnem prostorskem načrtu, ki je skupaj z obveznimi prilogami v analogni obliki na vpogled na ministrstvu, pristojnemu za prostor, in pri službi, pristojni za urejanje prostora Občine Trbovlje. Sestavni del te uredbe je tudi priloga grafičnega dela državnega prostorskega načrta, iz katere je razvidno območje državnega prostorskega načrta.

(3) Postopek presoje vplivov na okolje po petem odstavku 62. člena Zakona o umeščanju prostorskih ureditev državnega pomena v prostor (Uradni list RS, št. 80/10 in 106/10 – popr.) ni bil opravljen s postopkom priprave državnega prostorskega načrta.

(4) Oznake, navedene v 6., 7., 8., 9., 21., 26., 37. in 43. členu te uredbe, so oznake objektov in ureditev iz grafičnega dela državnega prostorskega načrta.

II. NAČRTOVANE PROSTORSKE UREDITVE

3. člen

(načrtovane prostorske ureditve)

(1) S tem državnim prostorskim načrtom se načrtujejo prostorske ureditve za gradnjo nove plinsko-parne elektrarne (v nadaljnjem besedilu: PPE) na obstoječem kompleksu Termoelektrarne Trbovlje (v nadaljnjem besedilu: TET), ki jo sestavljajo glavni pogonski in spremljajoči tehnološki objekti ter komunalni in tehnološki vodi in naprave, potrebni za nemoteno obratovanje. Vse prostorske ureditve so načrtovane na obstoječih gradbenih parcelah objektov, ki se prej odstranijo.

(2) Predvideni so naslednji posegi:

- odstranitev obstoječih objektov in naprav,
- novogradnja glavnih pogonskih objektov plinsko-parne elektrarne moči do 291 MW,
- novogradnja drugih spremljajočih tehnoloških objektov in naprav,
- novogradnja nadomestnih delavnic in objektov hladilne vode,
- ureditev platojev za druge tehnološke medije,
- ureditev in razširitev obstoječega platoja termoelektrarnega objekta TE 1 in delavnic na koti +223,00 m z gradnjo opornih zidov in krožne dovozne ceste,
- prestavitev obstoječega transportnega traku za premog,
- ureditev dostopa na plato levega brega z gradnjo novega mostu čez Savo in novega priključka na državno cesto ter ureditev novega izvennivojskega prečkanja železniške proge z ukinitvijo obstoječega prehoda,
- rekonstrukcija starega odseka Zasavske ceste in obstoječih dovoznih cest,
- prestavitev, novogradnja, rekonstrukcija komunalne in elektroenergetske infrastrukture, (visokonapetostne, sredjenapetostne in nizkonapetostne),
- prestavitev, novogradnja, rekonstrukcija telekomunikacijskih infrastrukturnih objektov, vodov in naprav,
- odstranitev, novogradnja, rekonstrukcija internih vodov in naprav za delovanje tehnološkega procesa in načrtovanih ureditev,

- odstranitev, novogradnja, rekonstrukcija obstoječih oljevodov in vodov ter naprav hladilne vode,
- rekonstrukcija in vzdrževalna dela na obstoječih objektih,
- ureditev zunanjih odprtih in obvodnih površin (zelenice, dvorišča, parkirišča, platoji, brežine ...) in
- postavitve nezahtevnih in enostavnih objektov, prometne in neprometne signalizacije, varovalnih ograj ter urbane opreme.

III. OBMOČJE DRŽAVNEGA PROSTORSKEGA NAČRTA

4. člen

(območje državnega prostorskega načrta)

(1) Območje državnega prostorskega načrta je v občini Trbovlje na delu obstoječega kompleksa TET. Območje skupne površine 14,30 ha na levem bregu Save obsega območje odstranjenega termoenergetskega objekta bloka 1, 2, 3 (v nadaljevanju: TE 1) in obstoječih delavnic na koti +223,00 m, plato plinskih agregatov na koti +215,50 m ter območje obstoječega črpališča ob Savi. Na desnem bregu pa obsega območje med starim odsekom državne ceste (v nadaljnjem besedilu: Zasavska cesta), glavno cesto G II-108/1185 Trbovlje–Hrastnik in 110 kV stikališče, na katerem so večstanovanjski objekti in pomožni objekti TET. Čez območje na levem bregu Save poteka glavna železniška proga E70, odsek št. 10, državna meja–Dobova–Ljubljana, čez južni del območja pa trasa glavne ceste G II 108, odsek 1185, Trbovlje–Hrastnik. Z načrtovanimi posegi se obstoječi odmiki od državne prometne infrastrukture ne zmanjšujejo. To območje deli na dva dela reka Sava, opredeljena kot vodotok I. reda. Na vodnem in priobalnem zemljišču so dopustni le posegi, ki so opredeljeni v tej uredbi.

(2) Območje državnega prostorskega načrta je določeno s tehničnimi elementi, ki omogočajo prenos novih mej parcel v naravo. Koordinate tehničnih elementov so pripisane na prikazu območja državnega prostorskega načrta z načrtom parcel (grafični del list št. 1.3).

(3) Na območju državnega prostorskega načrta iz prejšnjega odstavka so skladno z geodetskimi načrtom zemljišča ali deli zemljišč s parcelnimi številkami v naslednjih katastrskih občinah:

– k. o. Dobovec:

509/5-d, 511/4-d, 511/6-d, 512, 513/1, 513/2, 513/3, 513/4, 513/6, 513/7, 514/2, 514/6, 514/7, 514/9-d, 514/11, 514/12, 514/13, 514/14-d, 514/15-d, 514/16, 514/17, 514/18, 1180/7-d, 1191/2, 1191/18-d, 1191/19, 1191/20-d, 1195/1-d in 1195/5-d;

– k. o. Trbovlje:

*201/1, *201/2, *201/4, *504, *505, *940, *941, 1522/2-d, 1522/3, 1523/1-d, 1523/2, 1524/3, 1524/4, 1524/7, 1524/13, 1524/21-d, 1524/26-d, 1525/1-d, 1525/2, 1526/1, 1526/2, 1529/1, 1529/2, 1529/3, 1529/4, 1536/6-d, 1536/8-d, 1536/37, 1536/38, 1536/39, 1536/40, 1536/41, 1761/4, 1761/5-d, 1761/21-d, 1761/22, 1761/23, 1761/24, 1761/25, 1822/1-d, 1822/2-d, 1823/23-d in 1823/24-d.

5. člen

(raba zemljišč)

Zemljišča državnega prostorskega načrta predstavljajo stavbna zemljišča, namenjena za energetska in prometna infrastrukturo, ter vodno zemljišče reke Save. Načrtovane prostorske ureditve se izvajajo na gradbenih parcelah obstoječih energetskih in spremljajočih objektov. Obstoječa namenska raba območja se ne spreminja.

IV. POGOJI GLEDE NAMEMBNOSTI POSEGOV V PROSTOR, NJIHOVE LEGE, VELIKOSTI IN OBLIKOVANJA

6. člen

(umestitev in namembnost novogradenj)

(1) Umestitev načrtovanih objektov je predvidena na gradbenih parcelah obstoječih objektov, ki se odstranijo:

- na severnem delu levega brega Save se na lokaciji TE 1 in delavnic obstoječi plato na koti 223,00 m razširi v brežino ter

nameni za gradnjo novih glavnih pogonskih objektov plinsko-parne elektrarne (objekti št. 1, 2, 3, 6 in 7) ter spremljajočih tehnoloških objektov in naprav (objekti št. 4, 5 in 14),

- na zahodnem delu levega brega Save se obstoječi plato plinskih turbin na koti 215,50 m nameni gradnji spremljajočega tehnološkega objekta (objekt št. 11),

– na lokaciji obstoječega črpališča se na platuju kote 211,70 m zgradijo nadomestni objekti hladilne vode (objekti št. 8, 9 in 10),

– na desnem bregu se na lokaciji obstoječih večstanovanjskih in spremljajočih objektov TET na platuju kote 213,10 m zgradi nadomestni objekt delavnic s skladišči in upravnim delom (objekt št. 12).

(2) Lokacije in gradbene površine objektov so razvidne iz prikaza umestitve načrtovanih objektov in ureditev (list št. 1.2.2), tlorisni in vertikalni gabariti objektov pa iz prikaza tlorisov, prereзов in pogledov objektov (list št. 1.2.4).

(3) Gradbena površina je maksimalna pozidana površina objekta.

7. člen

(odstranitve obstoječih objektov in naprav)

(1) Za zagotovitev površin za gradnjo se odstranijo naslednji objekti:

a) na levem bregu Save:

– objekt RTP 35 kV (št. 1871-4461 del; objekt A oziroma EO1), zgrajen zahodno od TE 1, na delih parc. št. 1526/1, 1526/2, 1536/8, 1761/4 in 1823/23 vse k. o. Trbovlje, s transformatorskim platojem (EO2), transformatorskima prostoroma (KP3 in KP4), rezervoarjem hladilne in požarne vode (PE1-2) ter pretakališčem (OG9) in rezervoarji goriva (OG10);

– delavnice in skladišča, zgrajeni vzhodno od TE 1, na parc. št. 201/1, 201/2, 201/4, 1529/1, 1529/2, 1529/3, 1529/4 in 1761/4, vse v k. o. Trbovlje, in sicer: št. objekta 1871-4457 (pomožni objekt), št. objekta 1871-4462 (VOS9), št. objekta 1871-4463 (VOS10), št. objekta 1871-4464 (VOS4, VOS5, VOS6, VOS7, VOS8), št. objekta 1871-5244 (pomožni objekt),

– transport premoga (transportni most s presipnimi postajami – TSP 21, TSP 22, TSP 23, TSP 24, TSP 25, TSP 26, TSP 27, TSP 28, TSP 29), št. objekta 1871-2981, 4446, 5243, ki poteka čez parc. št. *201/2, 1529/1, 1536/6, 1536/8, 1761/5 in 1823/23, vse v k. o. Trbovlje;

b) na desnem bregu Save:

– UPO8 (št. 1872-6) – garažni objekt, zgrajen na parc. št. 514/16 k. o. Dobovec,

– UPO7 (št. 1872-5) – delavnice s skladišči (objekt stare menze), Zasavska cesta 8, Trbovlje, zgrajen na parc. št. 512 k. o. Dobovec,

– UPO6 (št. 1872-3) – opuščen stanovanjski objekt, Zasavska cesta 9, Trbovlje, zgrajen na parc. št. 513/1 k. o. Dobovec, s pomožnim objektom (št. 1872-4), zgrajenim na parc. št. 514/6 k. o. Dobovec,

– UPO6 (št. 1872-2) – opuščen stanovanjski objekt, Zasavska cesta 11 (10), Trbovlje, zgrajen na parc. št. 513/4 k. o. Dobovec,

– UPO6 (št. 1872-10) – objekt, Zasavska cesta 12 (11), Trbovlje, zgrajen na parc. št. 513/3 k. o. Dobovec, z nadstrešnico UPO9 (št. 1872-11),

– IGD1 (št. 1972-8) – gasilski dom, Zasavska cesta 8, Trbovlje, zgrajen na parc. št. 514/2 k. o. Dobovec.

(2) Po odstranitvi energetskih objektov TE 1, plinskih agregatov in RTP 110/35 kV TET se odstranijo tudi vse daljnoodvodne povezave, ki potekajo iz levega na desni breg.

(3) Na območju načrtovanih ureditev se odstranijo tudi vse naprave in vodi, ki so služili obratovanju TE 1 in plinskimi agregatom ter so v upravljanju TET.

(4) Po ureditvi novega izvennivojskega dostopa na plato kote 223,00 m se ukine obstoječi nivojski prehod čez železniško progo v km 513+200 in odstrani objekt čuvajnice (št. 1871-4455).

8. člen

(urbanistično in arhitekturno oblikovanje novogradenj)

Na območju urejanja je predvidena novogradnja naslednjih objektov:

a) transformatorski plato, objekt št. 1:

- lokacija: na zahodni strani strojnice plinskih turbin (objekt št. 2),
- namembnost: plato za postavitev enega, dveh ali treh blok transformatorjev in transformatorjev lastne rabe ter energetske opreme (CC-SI 22140),
- gradbena površina: 3 x 17,50 m x 6,00 m,
- gradbeni del obsega zgraditev lovilnih skled za transformatorje s skupno oljno jamo, temelje, požarne stene, varovalno ograjo, vstopne jaške za kinete in kabske kinete do stikališča za priključitev v prosta polja;

b) strojnica plinske turbine, objekt št. 2:

- lokacija: na zahodnem delu platoja kote 223,00 m med transformatorskim platojem (objekt št. 1) in kotlovnico (objekt št. 3),
- namembnost: energetski objekt (CC-SI 23020) – strojnica z eno, dvema ali tremi plinskimi turbinami in pomožnimi dimniki,
- gradbena površina: 55,40 m x 50,00 m ali 55,40 m x 40,40 m (strojnica) + 55,40 m x 9,60 m (pomožni dimniki),
- višinski gabariti: 24,00 m ($\pm 0,00 = 223,00$ m),
- konstrukcija: jeklena izvedba,
- streha: po posameznih »ladjah« dvokapnica naklona 2% skrita za atiko, krita s kovinskimi strešnimi izolacijskimi paneli,
- fasada: iz kovinskih izolacijskih panelov, pobarvana v nežne, ne izstopajoče in pastelne barvne odtenke,
- dovoz in dostop: s krožne dovozne ceste; z zahodne, severne in južne strani; dostop tudi vzhodno iz platoja pomožnih dimnikov,
- pomožni dimniki: za hitrejši zagon in neodvisno obratovanje plinske turbine od parnega sistema se na zahodni strani strojnice namestijo pomožni jekleni dimniki z notranjim premerom 3,00 do 8,00 m in višino 60 m,
- pogonsko gorivo: zemeljski plin in ekstra lahko kurilno olje;

c) kotlovnica s kotli na odpadno toploto, objekt št. 3:

- lokacija: vzhodno od objekta strojnice plinskih turbin (objekt št. 2) ob pomožnih dimnikih plinskih turbin in z odmikom 9,60 m od objekta strojnice, lahko je samostojen del objekta,
- namembnost: energetski objekt (CC-SI 23020) – kotlovnica z enim, dvema ali tremi kotli na odpadno toploto (utilizatorji) in prostori za pomožno tehnološko opremo,
- gradbena površina: 55,40 m x 50,20 m ali 55,40 m x 36,20 m (kotlovnica) + 55,40 m x 14,00 m (prostor za pomožno tehnološko opremo),
- višinski gabariti: kotlovnica 39,00 m ($\pm 0,00 = 223,00$ m); prostori za tehnološko opremo od 15,20 do 17,50 m (etaže $\pm 0,00 = 223,00$ m, +5,00 m; +10,00 m in deloma +14,00),
- konstrukcija: kotlovnica – jeklena; tehnološka oprema – betonska,

- streha: jekleni del – dvokapnica naklona 2%, skrita za atiko; krita s kovinskimi strešnimi izolacijskimi paneli; betonski del – ravna pohodna terasa, na kateri so nameščeni grelniki in sprejemna postaja zemeljskega plina,
- fasada: jekleni del – iz kovinskih izolacijskih panelov; betonski del – toplotnoizolativna fasadna obloga iz mineralne volne s tankoslojnim silikatnim ometom v kombinaciji s prezračevano obešeno fasado iz fasadnih plošč; fasada pobarvana v nežne, ne izstopajoče in pastelne barvne odtenke,
- dovoz in dostop: s krožne dovozne ceste; z vzhodne, severne in južne strani; dostop tudi zahodno iz platoja pomožnih dimnikov;

d) dimnik, objekt št. 4:

- lokacija: v osrednjem delu platoja med objektoma kotlovnice (objekt št. 3) in pomožnim tehnološkim objektom (objekt št. 5),
- namembnost: odvod dimnih plinov iz kotlovnice energetskega objekta,
- tlorisni gabariti: krožne izvedbe, zunanji premer 16,20 m,
- višinski gabariti: do 200 m ($\pm 0,00 = 223,00$ m),
- konstrukcija: armiranobetonska z jekleno tuljavo ali jeklena;

e) pomožni tehnološki objekt, objekt št. 5:

- lokacija: na zahodni strani neposredno ob strojnici parne turbine,
- namembnost: energetski objekt (CC-SI 23020) – pomožni tehnološki objekt s prostori za kemično pripravo vode (KPV), elektroprostori in komando,
- gradbena površina: 30,40 m x 30,60 m,
- višinski gabariti: P+2; 15,20 m (etaže $\pm 0,00 = 223,00$ m, +5,00 m ter +10,00 m),
- konstrukcija: armiranobetonska,
- streha: ravna, nepohodna,
- fasada: toplotnoizolativna fasadna obloga iz mineralne volne s tankoslojnim silikatnim ometom v kombinaciji s prezračevano obešeno fasado iz fasadnih plošč, pobarvana v nežne, ne izstopajoče in pastelne barvne odtenke,
- dovoz in dostop: s severne in južne strani s krožne dovozne ceste; z zahodne strani iz osrednjega platoja kemikalij (objekt št. 14);

f) strojnica parne turbine, objekt št. 6:

- lokacija: na vzhodnem delu platoja kote 223,00 m med transformatorskim platojem (objekt št. 7) in tehnološkim objektom (objekt št. 5),
- namembnost: energetski objekt (CC-SI 23020) – strojnica za parno turbino,
- gradbena površina: 30,40 m x 49,50 m,
- višinski gabariti: 22,30 m ($\pm 0,00 = 223,00$ m); delno podkleten (klet na koti -4,00 m),
- konstrukcija: jeklena,
- streha: po posameznih »ladjah« dvokapnica naklona 2% skrita za atiko; krita s kovinskimi strešnimi izolacijskimi paneli,

- fasada: iz kovinskih izolacijskih panelov, pobarvana v nežne, ne izstopajoče in pastelne barvne odtenke,
- dovoz in dostop: s krožne dovozne ceste; z vzhodne, severne in južne strani;
- g) transformatorski plato, objekt št. 7:
- lokacija: na vzhodni strani strojnice parne turbine (objekt št. 6),
- namembnost: plato za postavitve blok transformatorja, transformatorja lastne rabe in energetske opreme (CC-SI 22140),
- gradbena površina: 25,00 m x 12,50 m,
- gradbeni del obsega zgraditev lovilne naprave za transformatorsko olje, oljne jame na vzhodnem platuju kemikalij (objekt št. 14), temelje, požarne stene, varovalno ograjo, vstopni jašek za kineto in kabelsko kineto do stikališča za priključitev v prosto polje;
- h) iztočni objekt (objekt št. 8):
- lokacija: ob Savi vzhodno od objekta črpališča (objekt št. 9),
- namembnost: cevovod za odpadno vodo (CC-SI 22231) – odvajanje hladilne vode v Savo,
- tlorisni gabariti: 5,00 m x 9,50 m,
- višinski gabariti: 13,50 m,
- konstrukcija: armiranobetonski jašek iz vodotesnega betona;
- i) črpališče (objekt št. 9) z vtočnim objektom (objekt št. 10):
- lokacija: na platuju kote 211,70 m ob Savi na lokaciji obstoječega črpališča,
- namembnost: objekt za črpanje in zajem vode (CC-SI 22122) – sistem za pripravo hladilne vode z vtočnima kanaloma, zapornicami, napravami za čiščenje vode, črpalkami, elektroopremo in mostnim dvigalom,
- tlorisni gabariti: 59,50 m x 14,60 m; vtočni objekt 19,10 m x 10,40 m; črpališče 40,40 x 14,60 m,
- višinski gabariti: črpališče 10,50 m nad terenom ($P = \pm 0,00 = 211,70$ m), spodnji kletni del s črpalkami $-14,00$ m; vtočni del v celoti pod koto terena,
- konstrukcija: pod koto terena masivna armiranobetonska iz vodotesnega betona, nad koto terena armiranobetonska skeletna konstrukcija,
- streha: ravna, nepohodna,
- fasada: toplotnoizolativna fasadna obloga iz mineralne volne s tankoslojnim silikatnim ometom v kombinaciji s prezračevano obešeno fasado iz fasadnih plošč, pobarvana v nežne, ne izstopajoče in pastelne barvne odtenke,
- dovoz in dostop: z obstoječe dovozne ceste na severni strani objekta,
- pri vstopu vode v vtočni objekt morajo biti nameščene zapornice z rešetkami ustreznih dimenzij, da se prepreči vstop vodnih organizmov;
- j) pomožni tehnološki objekt, objekt št. 11:
- lokacija: na platuju kote 215,50 m na lokaciji obstoječih plinskih agregatov, vzhodno od objekta TP-RTH in z odmikom 7,90 m od njega,
- namembnost: energetski objekt (CC-SI 23020) – pomožni tehnološki objekt za dodatno tehnološko opremo (prostori črpališča raztopine amonijaka, demineralizacija, prostori za odmerjanje kemikalij, flokulacijo, nevtralizacijski bazen ...),
- tlorisni gabariti: 22,00 m x 20,00 m,
- višinski gabariti: P+1; 16,90 m ($P = \pm 0,00 = 215,50$ m, $N = \pm 0,00 = 223,00$ m),
- konstrukcija: monolitna armiranobetonska,
- streha: ravna, nepohodna,
- fasada: toplotnoizolativna fasadna obloga iz mineralne volne s tankoslojnim silikatnim ometom v kombinaciji s prezračevano obešeno fasado iz fasadnih plošč, pobarvana v nežne, ne izstopajoče in pastelne barvne odtenke,
- dovoz in dostop: pritlična etaža z obstoječe dovozne ceste (kote +215,50 m) na južni in zahodni strani; nadstropna etaža z novega platoja (kote +223,00 m) na severni in vzhodni strani;
- k) delavnice s skladiščnim in upravnim delom, objekt št. 12:
- lokacija: na platuju kote 213,10 m na lokaciji obstoječih delavnic s skladišči, z minimalnim 5,00 m odmikom pritlične etaže od državne ceste,
- namembnost: pritlična etaža delavnice in skladišča (CC-SI 12510); nadstropna etaža pisarniški prostori (CC-SI 12203),
- tlorisni gabariti: pritličje 35,00 m x 22,00 m; nadstropje 38,90 m x 25,00 m,
- višinski gabariti: P+1; 10,20 m (etaže $\pm 0,00 = 213,10$ m; +5,10 m),
- konstrukcija: armiranobetonska,
- streha: ravna, nepohodna, nad enoetažnim delom ravna pohodna terasa,
- fasada: toplotnoizolativna fasadna obloga iz mineralne volne s tankoslojnim silikatnim ometom v kombinaciji s prezračevano obešeno fasado iz fasadnih plošč, pobarvana v nežne, ne izstopajoče in pastelne barvne odtenke,
- dovoz in dostop: z obstoječe rekonstruirane Zasavske (servisne) ceste na vzhodni, severni in zahodni strani;
- l) prestavitev transportne traku za premog, objekt št. 13:
- lokacija: obstoječi transportni trak za premog za oskrbo TE 2 se v trasi od spodnje razdelilne postaje (SRP) do presipne postaje (P4) prestavi ob severni oporni zid (oznake OZ1),
- namembnost: transport premoga in drugega goriva do bunkerskega dela TE 2 in presipne postaje P4,
- tlorisni gabariti: trasa dolžine 660,00 m; širine 2,20 m (0,60 m cevi transporterja (dve cevi $\varnothing 0,35$ m, ena nad drugo) + hodnik za dostop),
- višinski gabariti: transportne cevi višine 1,20 m; podest na podporah +11,00 m nad nivojem platoja ($\pm 0,00 = 234,00$ m),
- konstrukcija: cevni gumirani transporter (CGT) na jeklenih podpornih konstrukcijah z maks. razponom 20 m;

m) drugi predvideni posegi:

- nadstrešnice: nad površinami za mirujoči promet se postavijo nadstrešnice, prav tako tudi nad pretakališči kemikalij, rezervoarjem amonijaka in skladiščem tehničnih plinov. Nadstrešnice so kovinske, barvno prilagojene celotni podobi kompleksa,
- vratarnica: za varovanje dostopna na kompleks PPE se na skrajnem zahodnem delu platoja kote 223,00 m postavi pritičen objekt vratarnice, gradbene površine 8,50 m x 5,80 m ali 50,00 m²,
- kabelske kinete: na južni strani platoja kote +223,00 m in od črpališča do prepustov pod železniško progo potekajo kabelske kinete za namestitve cevovodnih povezav (dovod goriva, pitne, hladilne in požarne vode, odvod ogrete hladilne vode, demineralizirane vode ter odpadne in meteorne vode ...). Kabelske kinete so armiranobetonske. Med objektoma št. 3 in 5 potekajo cevovodne povezave po cevnem mostu.

9. člen

(ureditev zunanjih površin in krajinske ureditve)

V sklopu zunanjih površin kompleksa so predvideni naslednji platoji in zunanje ureditve:

a) ureditev platoja PPE na koti 223,00 m:

Obstoječi plato TET na levem bregu Save se na severu razširi v brežino v nujno potrebnem obsegu in v maksimalni širini 20 m. Plato PPE je namenjen dostopu do objektov in namestitvi vseh potrebnih podzemnih energetskih in komunalnih naprav in instalacij. Končna višina urejenega platoja je 223,00 m nadmorske višine.

b) gradnja novih opornih zidov in nadgradnja obstoječih:

Za razširitev platoja na koti 223,00 m je treba zgraditi nove oporne zidove:

- na severni strani pod pobočjem Bukove gore (oznake OZ1): višine od 2,90 m do 23,50 m nad nivojem platoja in dolžine 384,00 m,

- na južni strani ob dostopni cesti s spodnjega platoja (oznake OZ2): višine od 3,90 m do 8,60 m nad gotovim terenom in dolžine 144,00 m,

- vzporedno z železnico poteka več obstoječih betonskih opornih zidov, ki se do nivoja platoja nadgradijo, deloma na območju obstoječega prehoda čez železniško progo v dolžini 43,00 m, na skrajnem vzhodnem delu platoja v dolžini 58,00 m pa se dogradijo in povežejo z obstoječim. Oporni zid (oznake OZ3) je visok od 3,20 m do 12,60 m in skupne dolžine 335,00 m,
- oporni zidovi so monolitni armiranobetonski, zunanja površina zidov pa se ozeleni z avtohtonimi popenjavkami po načrtu krajinske arhitekture. Zidovi oznake OZ1 in OZ3 iz varovalnih razlogov segajo minimalno 1,10 m nad nivo terena, zid oznake OZ2 pa se opremi s kovinsko varovalno ograjo.

c) ureditev platojev za druge kemikalije – platoji oznake št. 14:

Za dovajanje različnih kemikalij v tehnološki proces se v sklopu novega platoja na koti +223,00 m uredijo trije platoji za druge kemikalije, namestitve pretakalnih ploščadi ter skladišč za tekočine in pline (CC-SI 12520):

- lokacija pretakalne ploščadi in rezervoarja raztopine amonijaka je na skrajnem severozahodnem delu platoja. Nad pretakalno ploščadjo je nadstrešnica. Rezervoar raztopine amonijaka prostornine 100 m³ se namesti v lovilnem bazenu z nadstrešnico. Črpališče raztopine amonijaka in nevtralizacijski bazen sta urejena v pritični etaži pomožnega tehnološkega objekta (objekt št. 11),

- lokacija dodatnega pretakališča kemikalij je še v bližini objekta kemijske priprave vode (objekt št. 5) na platoju južno

od dimnika. Pretovorne črpalke in rezervoarji se namestijo v prostorih kemijske priprave vode. Na tem platoju je lociran tudi rezervoar demineralizirane vode za oskrbo z demineralizirano vodo,

- lokacija platoja kemikalij je predvidena tudi na skrajnem severovzhodnem delu. Na tem platoju se uredi tudi skladišče tehničnih plinov,

- kemikalije se dovažajo z avtociisternami ali v transportnih kontejnerjih. Pretovarjanje kemikalij iz avtociistern v rezervoarje se opravi na pretakalnih ploščadih.

d) ureditev parkirišč:

1. Na desnem bregu Save se vzhodno od objekta delavnice s skladišči in upravnim delom na platoju kote 211,80 m uredijo parkirišča (39 parkirnih mest) za zaposlene in obiskovalce. Parkirišče ima dva dela, ki ju deli dostopna cesta na plato. Nad parkirišči se uredijo nadstrešnice.

2. Asfaltirajo se vse manipulacijske in vozne površine, platoji kemikalij in pasovi okrog objektov. Površine, ki za dostop in dovoz niso potrebne, se uredijo kot zelenice in zasadijo z avtohtonimi drevesnimi ter grmovnimi vrstami.

3. Krajinska ureditev obsega ureditev ob opornih zidovih in na platoju PPE na levem bregu Save, v obvodnem pasu na levem in desnem bregu Save ter ob objektu na desnem bregu Save. Za oblikovanje in urejanje odprtega prostora je treba izdelati krajinski načrt na nivoju izvedbenega projekta. Pri izdelavi projektne dokumentacije je treba upoštevati:

- plato na koti 223,00 m se zunaj prometnih površin zvečine zatravi kot večje zelenice v tlaku. Zasaditev višje vegetacije na tem delu ni predvidena, razen linijske zasaditve drevja na jugovzhodnem robu ob opornem zidu,

- vsi novi in obstoječi oporni zidovi morajo biti ozelenjeni z vednozelenimi in listopadnimi popenjavkami iz zgornje (prevešajoče – bršljan, kovačnik ...) in spodnje strani (vzpenjajoče – bršljan, divja trlistna trta ...). Na delih, kjer oporna zidu zaradi tehničnih omejitev ni mogoče v celoti ozeleniti (ob železniški progi, previsok zid ...), se vidni vpliv zmanjša s pigmentiranjem betona v zemeljskih tonih,

- zelenice med opornim zidom in dovoznimi cestami se ozelenijo s skupinami grmovnic (rdeči in rumeni dren) v valovitih linijah,

- na brežini nad severnim opornim zidom je predvideno oblikovanje novega gozdnega roba z avtohtono vegetacijo v pasu, ki bo med gradnjo uničen ali poškodovan,

- ob železniški progi se na mestu sedanjih vrzeli v obstoječi vegetaciji zasadi nova drevesna vegetacija z upoštevanjem odmikov od železniške proge,

- obvodni pas levega in desnega brega se dosadi z avtohtono drevesno obvodno vegetacijo (črna in siva jelša, vrbe ...). Na levem bregu se pas obvodne vegetacije razširi z zasaditvijo drevesne vegetacije ob obstoječi makadamski cesti z upoštevanjem potrebnih odmikov od železniške proge,

- na desnem bregu se brežine in zelenice ob objektu delavnice z upravnim delom zasadijo s pasovi grmovnic (rdeči dren, beli sibirski dren ...). Parkirišče, ki je ločeno od platoja z manjšo brežino, se zasadi z drevjem (maklen, mali jesen, drobnica, črni gaber ...),

- pri izbiri drevesnih in grmovnih vrst ter popenjavk se za zasaditev izberejo avtohtone vrste, ki so značilne za gozdno združbo puhastega hrasta s črnim gabrom.

10. člen

(obstoječi objekti)

(1) Vsi obstoječi objekti na območju urejanja so vezani na tehnološke sisteme energetske dejavnosti. Na obstoječih objektih, ki po tem državnem prostorskem načrtu niso predvideni za odstranitev (grafični del list št. 1.2.1), so dovoljena vzdrževalna dela in rekonstrukcije, pri dotrajanosti pa tudi novogradnje v enakih gabaritih in namembnosti. Pri novogradnjah, rekonstrukcijah in vzdrževalnih delih se posebna pozornost nameni oblikovanju fasad in zunanji ureditvi, ki mora biti prilagojena novi celotni podobi kompleksa. Pri zamenjavi kritine in obnovi fasad ni dovoljeno uporabljati salonitne kritine in trapezne pločevine, fasade pa morajo biti pobarvane v nežnih barvnih odtinkih.

(2) Na vseh infrastrukturnih omrežjih in napravah so dopustne novogradnje, rekonstrukcije in vzdrževalna dela.

(3) Vsi posegi na obstoječih objektih in infrastrukturi se lahko izvajajo, dokler obstajajo tehnološke potrebe po teh objektih. Ko objekti niso več vezani na tehnološki proces območja, jih je treba odstraniti.

11. člen

(gradnja enostavnih in nezahtevnih objektov ter vzdrževalna dela v javno korist)

(1) Na območju državnega prostorskega načrta je dovoljena postavitev teh enostavnih in nezahtevnih objektov skladno s predpisom, ki ureja vrste objektov glede na zahtevnost:

- objektov za lastne potrebe,
- varovalnih ograj,
- pomožnih infrastrukturnih objektov – pomožni cestni, železniški, energetski, telekomunikacijski in komunalni objekti ter pomožni objekti za spremljanje stanja okolja,
- začasnih objektov, namenjenih skladiščenju, in
- urbane opreme.

(2) Za postavitev pomožnih objektov za spremljanje stanja okolja, zbiralnic ločenih frakcij (ekološki otok), drogov za namestitve razsvetljave, zastav in drugih prometnih in neprometnih znakov ter urbane opreme (klopi, koši za smeti ...), v območju priobalnih zemljišč in drugih varovanih območij ter varovanih pasovih infrastrukturnih omrežij, mora biti predhodno pridobljeno pisno soglasje pristojnega organa.

(3) Na območju državnega prostorskega načrta se lahko izvajajo vsa vzdrževalna dela v javno korist skladno s predpisi, ki urejajo energetsko, cestno in železniško infrastrukturo.

V. POGOJI GLEDE KRIŽANJ OZIROMA PRESTAVITEV GOSPODARSKE JAVNE INFRASTRUKTURE IN GRAJENEGA JAVNEGA DOBRA TER PRIKLJUČEVANJA PROSTORSKIH UREDITEV NANJE

12. člen

(skupne določbe o gospodarski javni infrastrukturi in grajenem javnem dobru)

(1) Zaradi gradnje plinsko-parne elektrarne se zgradijo, prestavijo, zamenjajo in zaščitijo objekti in naprave javne gospodarske infrastrukture ter grajenega javnega dobra državnega pomena.

(2) Projektiranje, prestavitve, križanja in priključevanja na prometno, energetsko, komunalno in telekomunikacijsko infrastrukturo morajo potekati skladno s projektnimi pogoji posameznih upravljavcev teh objektov in naprav, navedenih v obveznih prilogah državnega prostorskega načrta.

(3) Potek tras, križanj in prestavitev gospodarske javne infrastrukture ter grajenega javnega dobra, kakor tudi priključevanje nanje, je razviden iz prikaza umestitve infrastrukture in drugih vodov (list št. 1.2.3).

(4) Omrežja gospodarske javne infrastrukture morajo biti vkopana in morajo potekati v infrastrukturnih kinetah. Odmiki med posameznimi omrežji morajo biti minimalno 0,50 m, pri polaganju v skupno infrastrukturno traso pa je treba vode dodatno zaščititi in jih položiti v zaščitne cevi.

(5) Infrastruktura se ne sme prestavljati na območja kulturne dediščine, križanja infrastrukture pa ne smejo prizadeti kulturne dediščine.

13. člen

(železniška infrastruktura)

(1) Na lokaciji opuščene TE 1 (km 513+200) je urejen nivojski prehod čez železniško progo, ki se opusti in nadomesti z novim izvennivojskim prehodom, ta pa železniško progo križa v km 513+455. Pri prehodu čez železniško progo je treba zagotoviti prosti profil minimalno 7,00 m vertikalno in 5,80 m horizontalno od osi skrajnega industrijskega tira in minimalno 8,00 m vertikalno in horizontalno od osi skrajnega tira glavne proge.

(2) Pod železniško progo potekajo trije obstoječi prepusti. Obstoječi prepusti se obnovijo (prepust v km 513+219 se tudi poglubi za 1,00 m) in zgradi nov prepust v km 513+213, širine 5,00 m in globine 2,80 m (do kote 207,00 m).

(3) Po desni strani proge (smer Ljubljana–Zidani Most) v dovozni cesti poteka trasa glavnega in lokalnega SVTK-kabla. SVTK-kabli se prestavijo v nova dvodelna betonska kabelska korita bližje železniški progi, in sicer od km 513+190 do km 513+500.

14. člen

(priključevanje na državno cesto)

(1) Dostop do novega platoja PPE se uredi čez nove dovozne ceste in novega priključka na glavno cesto G II-108/1185 Trbovlje–Hrastnik v km 1,198.

(2) Projektirani normalni prečni profil novega priključka znaša 2 x vozni pas širine 3,00 m + bankina ob cesti 1,00 m. Nagib nivelete novega priključka na območju priključevanja na glavno cesto znaša 1,6 %. Na glavni prometni smeri iz smeri Trbovelj se dogradi pas za levo zavijanje, širok 3,00 m. Razširitev pasu je enostranska, na območju od km 1,052 do km 1,302 v dolžini 250 m. Na začetnem delu razširitve se v dolžini 92,00 m zgradi podporna kamnita zložba.

(3) Na območju novega priključka se uredi cestna razsvetljava in namesti nova varovalna ograja, postavljena skladno s TSC 02.210 : 2008.

15. člen

(koridorji zračnega prometa)

Čez območje potekajo zračne poti. Objekta plinskega bloka (objekt št. 2 in 3) in dimnik (objekt št. 4) se označijo in zaznamujejo po predpisih, ki urejajo zračni promet.

16. člen

(prestavitve vodovodnega omrežja)

Javno vodovodno omrežje na območju platoja desnega brega Save se v dolžini 200 m prestavi ob državno cesto oziroma vzporedno ob traso internega vodovodnega omrežja TET.

17. člen

(elektroenergetska infrastruktura)

(1) Plinsko-parna elektrarna se prek kablovodov vključuje v prosta polja obstoječega dvosistemskega 110 kV stikališča na desnem bregu Save.

(2) Za vključitev v prosta polja se ta del obstoječega stikališča rekonstruira, in sicer se zamenja vsa 110 kV oprema (odklopniki, ločilke), po potrebi se dogradijo nova polja in zamenjajo vodniki zbiralnic z novimi portali.

(3) Za oskrbo načrtovanih objektov in zunanjih ureditev (razsvetljava) z električno energijo se uporabi interni sistem lastne rabe.

18. člen

(plinovod)

(1) Plinsko-parna elektrarna se na načrtovan prenosni plinovod 25A/1 Trojane–Hrastnik priključuje na platoju Ventil TET. Od priključka do kotlovnice, kjer je na strehi nameščena sprejemna postaja, plinovod poteka nadzemno. Pri križanju plinovoda s transportnim trakom je treba zagotoviti vertikalni varnostni odmik 5,00 m.

(2) Nove delavnice na desnem bregu Save se ogrevajo z internim plinovodnim omrežjem, katerega trasa od kotlovnice do delavnic (plato, most, cesta) poteka podzemno.

19. člen

(telekomunikacijski vodi)

(1) Na levem bregu Save med železniško progo in vodotokom potekajo telekomunikacijski vodi, ki se na območju črpalnišča prestavijo v novo kineto dolžine 58 m. Na desnem bregu Save se obstoječi telekomunikacijski vod, ki poteka v brežini ob Zasavski cesti, ob rekonstrukciji ceste prestavi v cestno telo.

(2) Za potrebe notranjih in zunanjih komunikacij v novih objektih se na območju platojev zgradi interno komunikacijsko omrežje, ki se na obstoječe javno omrežje priključi na desnem bregu Save.

(3) Pri posegih na območju črpališča, gradnji novih kinet ob železniški progi, zvišanju obstoječih opornih zidov na območju železniških tirov in rekonstrukciji Zasavske ceste je treba dela izvajati zunaj dvometrskega varovalnega pasu, če to ni mogoče, pa je treba vode ustrezno zaščititi.

20. člen

(ravnanje s komunalni in drugimi odpadki)

(1) Ravnanje s komunalnimi odpadki se izvaja skladno z veljavnim lokalnim odlokom. Komunalne odpadke je treba zbirati na urejenih ekoloških otokih (odjemno mesto za ločeno zbiranje komunalnih odpadkov).

(2) Ekološki otoki morajo biti dostopni z vozili za odvoz odpadkov. Ekološki otoki se uredijo na vzhodnem in zahodnem delu platoja kote 223,00 ter ob objektu delavnic z upravnim delom. Okolico ekološkega otoka, ki je vidna iz državne ceste, je treba ozeleniti.

(3) Odpadki, kot so usedlina, gošča in umazani filtri, ki nastanejo pri obratovanju, se odvažajo na ustrezno deponijo. Za odpadke poskrbi pooblaščen organizacija za zbiranje in ravnanje s tovrstnimi odpadki.

(4) Za celoten kompleks TET se izdelata skupni načrt gospodarjenja z odpadki ali pa se obstoječi dopolni.

21. člen

(nova prometna ureditev kompleksa)

(1) Novo prometno ureditev kompleksa predstavlja:

- gradnja novega mostu čez Savo (objekt št. 15),
- ureditev nove krožne dovozne ceste na platoju kote 223,00 m,
- rekonstrukcija starega odseka Zasavske ceste in obstoječih dovoznih cest znotraj kompleksa.

(2) Obstoječi nivojski prehod čez železniško progo na plato se nadomesti s izvennivojskim dostopom čez novi most. Novi most bo armiranobetonske konstrukcije, višine 1,20 m in dolžine 135,00 m, ki bo podprta s tremi vmesnimi in dvema krajnjima podporama pod kotom ca 12° glede na tok reke Save. Vmesna podpornika (v osi 3 in 4) se temeljita v strugi reke Save, podpornik v osi 2 pa ob železniški progi. Niveleta ima vzdolžni sklon maksimalno 6,3%. Prečni prerez skupne širine 9,00 m je sestavljen iz dveh hodnikov za pešce širine 1,50 m in dveh vozniških pasov širine 3,00 m. Na zunanjih straneh se namesti kovinska ograja višine 1,20 m, na križanju z železniško progo pa še zaščitna stena višine 2,00 m. Utrditve brežin pod mostom se zgradijo kot kamnite zložbe. Pri križanju z železniško progo in vodotokom je treba zagotoviti odmike, kakor je določeno v 13. in 34. členu te uredbe. V sklopu mostne konstrukcije mora biti zagotovljena možnost za namestitvev komunalnih in energetskih vodov.

(3) Na novem platoju se okrog glavnih pogonskih objektov uredi nova krožna cesta širine 6,00 m (vmesna 5,00 m) in minimalnega radija 12,00 m, ki se poveže z obstoječima dovoznima cestama za pretovorno postajo in mimo TP-RTH Jama.

(4) Za povezovanje z novim priključkom na državno cesto in novim mostom se v dolžini 170 m rekonstruira odsek Zasavske (servisne) ceste. Trasa in širina obstoječe ceste ostajata nespremenjeni, izvede se le korekcija nivelete z 2% vzponom. Višinska razlika med rekonstruiranim odsekom in brežino v dolžini 85 m se premosti z opornim zidom.

(5) Obstoječa dovozna cesta na levem bregu Save med vodotokom in železniško progo se na območju črpališča rekonstruira (dvig nivelete) in primerno protiprašno uredi.

(6) Dimenzije zgornjega ustroja in zbitost planuma prometnih površin morajo ustrezati predpisom s področja cestogradnje in varstva cest, ki veljajo za dvosmerni tovorni in intervencijski promet (10 t).

22. člen

(druga infrastruktura)

Na zadevnem območju se uredijo naslednja interna komunalna in tehnološka omrežja ter naprave, potrebne za tehnološki proces:

a) vodovodno omrežje:

– razpoložljiva zmogljivost pitne vode iz lastnega vodovodnega sistema TET za novo PPE je ocenjena na 5,5 l/s. Na plato se dovaja po novem cevovodu, ki poteka v mostni konstrukciji in se priključi na obstoječi cevovod DN 100 ob državni cesti,

– na obstoječi cevovod TET se na območju delavnic zgradi nov priključek za potrebe sanitarne vode delavnic in uprave. Poraba pitne vode za sanitarno vodo nove PPE in delavnic je ocenjena na 2 do 3 l/s (maks. 4 l/s);

b) hidrantno omrežje:

– predvidena sta dva nova in neodvisna sistema požarne vode, in sicer sistem s stabilno gasilno napravo in sistem hidrantnega omrežja. Vir požarne vode je Sava, za vsak sistem pa sta v črpališču hladilne vode predvideni po dve črpalke zmogljivosti 40 l/s;

c) oskrba s tehnološko vodo:

– potrebna količina demineralizirane vode pri obratovanju PEE moči 291 MW na zemeljski plin se bo zagotavljala s kemijsko obdelavo pitne vode, katere razpoložljiva kapaciteta je od 10 do 12,5 m³/h pitne vode oziroma ob upoštevanju izgub v procesu demineralizacije od 7 do 9 m³/h. Del demineralizirane vode se ponovno uporabi, drugi del (2 x 2 m³/h) pa vodi v nevtralizacijski bazen,

– dodatne količine demineralizirane vode za obratovanje PPE moči 291 MW na ekstra lahko kurilno olje (potrebno 84 m³/h) se pridobijo s kemijsko obdelavo rečne vode. Voda se odvzame iz glavnega cevovoda hladilne vode za kondenzatorjem in se od strojnice do objekta kemijske priprave vode vodi po cevovodu DN 150;

d) oskrba s hladilno vodo:

– na Savi je treba zgraditi novo črpališče za hladilno vodo parnega procesa. Kondenzator parnega procesa se hladi prek glavnega hladilnega sistema, na katerega je priključen tudi zaprt hladilni sistem. Ogreta hladilna voda se skozi iztočni objekt vrača v reko. Na vstopu rečne vode v vtočne kanale se namestijo zaščitne grobe in fine rešetke, da se vodnim organizmom prepreči dostop. Umazanija z grobih rešetk se odlaga neposredno v mrežasti kontejner, umazana voda s finih rešetk in rotirajočih sit pa gravitacijsko odteka po kanalu v jašek z drugim mrežastim kontejnerjem, kjer se zadržijo naplavine. Naplavine odvažata pooblaščen organizacija na ustrezno deponijo,

– predvidena maksimalna potrošnja hladilne vode znaša 20 000 m³/h. Hladilna voda teče iz stavbe črpališča po dveh vkopanih cevovodih DN 1200, ki se zunaj stavbe združita v skupni cevovod DN 1800. Ogreta voda se iz kondenzatorja prav tako odvaja po dveh cevovodih manjšega premera, ki se zunaj strojnice parne turbine združita v skupni cevovod DN 1800. Ta je speljan skozi prepust pod železniško progo v iztočni objekt. Iztok vode iz jaška v reko je po dveh betonskih ceveh s premerom po DN 1000;

e) meteorno kanalizacijsko omrežje:

– vsi odvodi meteornih voda s povoznih in manipulacijskih površin morajo biti v Savo speljani prek lovilnika olja in bencina. Odvod meteornih vod s streh objektov je speljan neposredno v Savo,

– kanalizacijski sistemi za odvod meteorne vode s strešin in povoznih površin so med seboj ločeni in predvideni iz cevi TESAL, položenih v kinete. Vtočni jaški so iz montažnih elementov oziroma cevi Ø 50 cm s peskolovom in LŽ-rešetko. Za pregled kanalskega sistema so predvideni revizijski jaški z LŽ-pokrovom,

– vse zunanje povozne in manipulacijske površine se asfaltirajo z nagibom proti lovilnikom olj in omejujejo z dvignjenimi robniki. Pred iztokom meteornih voda s povoznih površin v Savo je treba na vsakem sistemu namestiti tipski lovilnik olja, ki obratuje skladno s SIST EN 858-2,

– celoten kanalizacijski sistem je treba zgraditi vodotesno. Tudi med gradnjo je treba gradbišče urediti tako, da je prepre-

čeno onesnaženje voda (zaradi izpusta naftnih derivatov in maziv iz gradbenih strojev, izpiranja gradbenega materiala ...);

f) fekalno kanalizacijsko omrežje:

– na celotnem območju so predvidene tri male biološke čistilne naprave, in sicer dve na levem bregu (na platoju kote 215,50 m in kote 223,00 m) ter ena na desnem bregu Save (na platoju kote 213,10 m). Na območju platoja pred črpališčem se fekalne odpadne vode odvajajo v neprepustno greznico brez izpusta;

g) odvod tehnoloških odpadnih voda:

– odvod očiščenih odpadnih vod je predviden v reko Savo. Manjše količine neočiščenih odpadnih vod pa odvažata pooblaščen organizacija. Za ustrezno čiščenje odpadnih vod, ki se ne bodo očistile v elektrarni, skrbi pooblaščen organizacija za ravnanje z odpadki,

– za odpadne vode od odsoljevanja in kaluženja kotla se uredijo trije nevtralizacijski bazeni s prostornino 200 m³ v objektu za kemijsko pripravo vode (objekt št. 5) in 100 m³ v kotlovnici kotlov na odpadno toploto (objekt št. 3) ter v pomožnem tehnološkem objektu (objekt št. 11). V nevtralizacijskih bazenih se kontrolira kakovost in temperatura vode pred izpustom v iztok. Površinske odpadne vode z zunanjih površin (pretakališča kemikalij) in notranjih površin (obe strojnici) se zbirajo v nevtralizacijskih bazenih. Vode, onesnažene z amonijakom, se zbirajo v zbirnem rezervoarju, od koder jih odvažata pooblaščen organizacija,

– odpadno mazalno in regulacijsko olje se zbira v rezervoarjih v strojnicah. Odpadne vode od pranja kompresorja plinske turbine se zbirajo v posebnem rezervoarju v strojnici, od koder jih odvažata pooblaščen organizacija za ravnanje z odpadki. Odpadne vode iz dimnikov (glavnem in pomožnih) se zbirajo ob dimnikih in prečrpavajo v nevtralizacijski bazen in jih odvažata pooblaščen organizacija,

– vsi elektroenergetski oljni transformatorji in drugi agregati, ki vsebujejo olje, so opremljeni z zlivnimi lijaki z odvodom v oljne jame ali samo z ustreznimi oljnimi jamami, ki preprečujejo izlive olja v okolico;

h) toplovodno omrežje:

– za ogrevanje prostorov in pomožnih sistemov med zagonom je predvideno ogrevanje s pomožnim parnim kotlom. Pomožni parni kotel bo kot gorivo uporabljal zemeljski plin ali ekstra lahko kurilno olje. Razvodi iz glavnih pogonskih objektov do drugih porabnikov so predvideni z zunanjim priključkom, ki poteka v kineti, vkopani pod nivojem platoja;

i) oskrba s tekočim gorivom:

– plinsko-parna elektrarna za pogonsko gorivo uporablja tudi ekstra lahko kurilno olje. Za zagotovitev oskrbe plinskih turbin se prek platoja zgradi nov dvoplaščni cevovod premera DN 150–200 mm s priključkom na obstoječi rekonstruirani oljevod, ki poteka od dveh obstoječih rezervoarjev, od katerih ima vsak prostornino 10 000 m³.

VI. MERILA IN POGOJI ZA PARCELACIJO

23. člen

(parcelacija)

(1) Parcelacija se opravi skladno s prikazom območja državnega prostorskega načrta z načrtom parcel, prikazanem v grafičnem delu državnega prostorskega načrta na listu št. 1.3, na katerem so s tehničnimi elementi, ki omogočajo prenos novih mej parcel v naravo, določene tudi lomne točke meje območja državnega prostorskega načrta.

(2) Parcele, določene z državnim prostorskim načrtom, se po končanih posegih delijo skladno z nastalim stanjem, pri čemer se upoštevajo opredeljene gradbene parcele (grafični del list št. 1.3) na novo urejenih platojev.

VII. POGOJI CELOSTNEGA OHRANJANJA KULTURNE DEDIŠČINE, OHRANJANJA NARAVE, VARSTVA OKOLJA IN NARAVNIH DOBRIN, UPRAVLJANJA VODA, VAROVANJA ZDRAVJA LJUDI, OBRAMBE DRŽAVE TER VARSTVA PRED NARAVNIMI IN DRUGIMI NESREČAMI

24. člen

(ohranjanje kulturne dediščine)

(1) Kulturno dediščino je treba med gradnjo varovati pred poškodovanjem in uničenjem. Podatki o kulturni dediščini so razvidni iz besedilnega dela stanja prostora. Investitor mora zagotoviti ukrepe za varstvo kulturne dediščine.

(2) Zaradi varstva arheoloških ostalin investitor na celotnem območju državnega prostorskega načrta, kjer ni registriranega arheološkega najdišča, pred pridobitvijo kulturnovarstvenega soglasja zagotovi:

– predhodne arheološke raziskave za oceno arheološkega potenciala in

– druge varstvene ukrepe, določene na podlagi rezultatov predhodnih arheoloških raziskav.

(3) Obseg predhodnih arheoloških raziskav opredeli pristojna območna enota zavoda za varstvo kulturne dediščine.

(4) Investitor o začetku del vsaj deset dni prej obvesti pristojno območno enoto zavoda za varstvo kulturne dediščine.

(5) Med gradnjo energetskega objekta se upoštevajo tudi vsi omilitveni ukrepi iz Okoljskega poročila za plinsko-parno elektrarno v TE Trbovlje, ki ga je decembra 2011 izdelal EIMV, Ljubljana, pod št. 2020 (v nadaljnjem besedilu: okoljsko poročilo). Okoljsko poročilo je obvezna priloga državnega prostorskega načrta.

25. člen

(ohranjanje narave)

(1) Načrtovane ureditve se izvajajo na naslednjih varovanih območjih narave:

– na ekološko pomembnem območju (v nadaljnjem besedilu: EPO) Zasavsko hribovje (ID 12100),

– na vplivnem območju posebnega varstvenega območja Natura 2000 – Kum (SCI SI3000181) in

– na območju Krajinskega parka Kum (ID 1711).

Podatki so razvidni iz prikaza stanja prostora – prikaz stanja varstvenih režimov ohranjanja narave (list št. 2.3), nove ureditve pa iz prikaza umestitve načrtovanih objektov in ureditev (list št. 1.2.2).

(2) Za ohranjanje narave se:

– upoštevajo določila Odloka o razglasitvi naravnih znamenitosti, arheoloških območij ter kulturnih in zgodovinskih spomenikov na območju občine Trbovlje, ki veljajo za območje Krajinskega parka Kum,

– obstoječe drevje in grmovje kar najbolj ohrani in vključi v krajinsko zasnovano območje. Za ureditev zelenih površin v okolici objektov se uporabijo avtohtone vrste trav, grmovnic in drevja. Pri zasaditvi se upošteva naravni videz in ne linijska parkovna zasaditev,

– pri zemeljskih delih večja drevesa fizično zaščitijo pred poškodbami, vsa propadla drevesa pa se nadomestijo z zasaditvijo avtohtonih vrst po načrtu krajinske arhitekture,

– pri krčenju vlagoljubne obvodne vegetacije iz sestoja odstranijo le poškodovana drevesa in grmičevje, pri čemer se odstranijo le debla in veje, panji in korenine pa se pustijo,

– vsa propadla drevesa nadomestijo z zasaditvijo avtohtonih vrst po načrtu krajinske arhitekture,

– na delih brežine, kjer se odstrani obvodna drevnina in grmičevje, z zasaditvijo ponovno vzpostavi naravna vrstna sestava obvodne vegetacije in njena pestra višinska strukturanost. Ohranja se zveznost obvodne vegetacije,

– zelene površine v okolici objekta zasadijo z avtohtonimi drevesnimi in grmovnimi vrstami. Načrt zasaditve je sestavni del načrta krajinske arhitekture v projektu za pridobitev gradbenega dovoljenja,

– le pri bočni eroziji vodotoka, s katero bi bila porušena stabilnost brežine in ogroženo širše območje, dovoljuje poseg v vodotok. Brežina se utrdi s sonaravnimi ukrepi, utrditve pod mostom in na območju priključka na državno cesto se zgradijo

kot kamnita zložba v neporavnani obliki, zunanje razpoke se pokrijejo z zemljo,

– po končani gradnji morebitne poškodbe naravnih habitatov sanirajo tako, da bo funkcija poškodovanega habitata enaka funkciji habitata pred poškodbo,

– ne izvajajo regulacije in druge tehnične ureditve v strugi Save, s katerimi bi povzročili spremembo smeri, obliko ali globino struge (spremembo vzdolžnega in prečnega profila struge), izolacijo in fragmentacijo habitata. Izjema so ureditve, določene s to uredbo,

– ne gradijo objekti, ki prekinjajo zveznost vodnega toka, če pa drugih možnosti ni, se gradijo tako, da se ob njih z dodatnimi tehničnimi rešitvami vzpostavi povezava s celotnim tokom in omogoči prehajanje vodnih organizmov,

– voda iz reke odvzema le toliko, da v obdobju, ko je naravno stanje voda najnižje, lahko preživijo najbolj občutljive živali. Vtočni objekt se opremi z ustreznim sistemom, ki preprečuje dostop vodnim organizmom v črpališče, onesnažena voda se prednostno očisti,

– oporni zidovi povišajo in opremijo z varovalnimi ograjami, da se onemogoči prehod živali,

– odstranjevanje vegetacije in gradbena dela na območju izvajajo zunaj razmnoževalnih ciklusov živali. Dela se v okviru tehničnih možnosti terminsko uskladijo z zahtevami poročila o vplivih na okolje glede upoštevanja vegetacijskega obdobja rastlin, ribjega drsta in drugih živalskih razvojnih ciklov,

– pri gradbenih delih prepreči vsakršno slabšanje kakovosti vode (npr. onesnaženje zaradi izpusta naftnih derivatov in maziv iz gradbenih strojev, izpiranje gradbenega materiala),

– prepreči izliv pogonskih goriv in maziv v naravo s pregradami in lovilniki olj.

(3) Med gradnjo in obratovanjem energetskega objekta se upoštevajo tudi vsi omilitveni ukrepi iz okoljskega poročila ter morebitni dodatni ukrepi, ki bodo izhajali iz poročila o vplivih na okolje.

26. člen

(varstvo in raba voda)

(1) Načrtovane ureditve se izvajajo na levem in desnem bregu vodotoka I. reda, nova mostna konstrukcija pa križa vodotok. Na desnem bregu so opredeljena vodovarstvena območja. Vodovarstveni pasovi in meja priobalnega območja so razvidni iz prikaza stanja prostora – prikaz varstvenih režimov voda (list št. 2.4), lokacije načrtovanih objektov, križanja in komunalne ureditve pa iz prikaza umestitve načrtovanih objektov in ureditev (list št. 1.2.2) ter prikaza umestitve infrastrukture in drugih vodov (list št. 1.2.3).

(2) Posegi v vodno in priobalno zemljišče v širini 40 m od vodnega zemljišča niso dovoljeni.

(3) Ne glede na določbe prejšnjega odstavka se na teh zemljiščih dovoljuje gradnja:

– objektov javne infrastrukture in grajenega javnega dobra ter komunalne in druge infrastrukture (prometna, energetska, komunalna in tehnološka infrastruktura),

– objektov za rabo vode (črpališče z zajetjem in izpustom vode oziroma objektov št. 8, 9 in 10) ter

– nadomestnega objekta delavnic z upravnim delom (objekt št. 12).

(4) Vsa gradbena in montažna dela na območju vodovarstvenih pasov vrtnice VT 2/85 je treba izvajati tako, da se tla ne onesnažajo z nevarnimi snovmi. Čistilne naprave odpadnih voda se namestijo zunaj vodovarstvenih pasov.

(5) Med gradnjo, obratovanje in remontom je prepovedano izpuščanje onesnaženih odpadnih voda v vodotok. Vsi izpusti odpadnih fekalnih, meteornih in tehnoloških voda kakor tudi objekti za čiščenje odpadnih in onesnaženih vod morajo biti vodotesni ter pred izpustom v Savo ustrezno očiščeni. Vodotesnost in sposobnost obratovanja morata biti zagotovljeni tudi pri gladini Save pri pretoku Q100.

(6) Zagotoviti je treba stalen nadzor nad delovanjem čistilnih naprav za tehnološke in komunalne odpadne vode. Ob neustreznem delovanju se prepreči iztok odpadne vode v vodotok. Vsi elektroenergetski oljni transformatorji in drugi agregati morajo biti opremljeni z zlivnimi lijaki z odvodom v

neprepustne oljne jame. Ploščadi za pretakanje goriva in pretakališča kemikalij se opremijo z lovilnimi bazeni. Vse kinete z nevarnimi snovmi morajo biti zgrajene vodotesno.

(7) Za varstvo vodotoka in vodovarstvenih območij se poleg že navedenih pogojev upošteva še naslednje:

– zaradi gradnje načrtovanih objektov in ureditev se kakovost voda in vodni režim na območju državnega prostorskega načrta in zunaj njega ne sme poslabšati. Dela, ki lahko vplivajo na kakovost vode in vodni režim, naj se izvajajo od začetka julija do 15. februarja, to je izven drstnih dob ribjih vrst, ki se drstijo v reki Savi,

– vse izkope v brežino in strugo vodotoka je treba tehnično izpeljati tako, da se kar najbolj zmanjša vpliv kaljenja vode. Ob nesreči z razlitjem ali razsutjem nevarnih tekočin in drugih materialov je treba ravnati skladno s pravilnikom o ravnanju z odpadki,

– v vplivnem pasu vodotoka se ne smejo uporabljati mineralna gnojila, herbicidi, pesticidi in drugi materiali, ki vsebujejo nevarne spojine. Vse predvideno betoniranje se izvaja »v suhem«, kar pomeni vodotesno opaženje prostorov, kjer se bo vgrajeval beton. Prav tako ne sme priti do razlitja cementnih in apnenih mešanic v vodotoke. Pranje delovnih strojev z vodo iz vodotokov je prepovedano,

– prepovedano je odlaganje izkopanega materiala v pretočni profil vodotokov. Vsečasne deponije gradbenih odpadkov je treba locirati zunaj območja vodnega in priobalnega (vsaj 15 m) zemljišča reke Save,

– prepovedano je omejevati dostop do vode z ograjami, razen če je to potrebno iz varnostnih razlogov.

(8) O izvajanju posegov ob vodotoku ali v njem je treba vsaj sedem dni prej obvestiti ribiško organizacijo, ki upravlja ribiški okoliš.

(9) Za oskrbo s tehnološko in hladilno vodo ter dodatnih potreb za zagotavljanje požarne varnosti se v količinah, opredeljenih v 22. členu te uredbe, načrtuje odvzem vode iz vodotoka. Investitor mora za odvzem vode iz vodotoka ali povečanje obstoječih zmogljivosti pridobiti vodno pravico.

(10) Pri odvzemanju vode iz vodotoka je treba zagotoviti ekološko sprejemljive pretoke čez vse leto. V fazi izdelave poročila o vplivih na okolje je treba določiti:

– vrednost ekološko sprejemljivega pretoka,

– točko popolnega premešanja vodotoka z odpadno hladilno vodo,

– morebitne dodatne ukrepe za znižanje toplotne obremenitve vodotoka in preprečenje cirkulacije vode med vtočnim in iztočnim objektom ter

– režim obratovanja PPE TET v primeru ekstremnih razmer v reki Savi (visoke temperature, nizki pretoki) ob upoštevanju vseh obstoječih in predvidenih energetskega objekta na Savi ter drugih uporabnikov, ki prispevajo k toplotni obremenitvi reke.

(11) Za črpanje vode iz vodotoka se na zajetju predvidi ustrezno urejeno merilno mesto z vgrajenim atestiranim števcem za evidentiranje odvzetih količin vode iz vodotoka.

(12) Med gradnjo in obratovanjem energetskega objekta se upoštevajo tudi vsi omilitveni ukrepi iz okoljskega poročila in morebitni dodatni ukrepi, ki bodo izhajali iz poročila o vplivih na okolje.

27. člen

(gozdna zemljišča)

(1) Razširitev obstoječega platoja na koti 223,00 m v severno pobočje, ki je poraslo z gozdom, je dovoljeno le v širini 20 m, da se zagotovi potreben odmik od varovalnih gozdov.

(2) Investitor med gradnjo in po njej omogoči gospodarjenje z gozdom in dostop do sosednjih gozdnih površin.

(3) Za varovanje gozda in gozdnogospodarskih ureditev se poleg že navedenih pogojev upošteva še naslednje:

– zagotovi se zadosten varnostni odmik od novega gozdnega roba, in sicer najmanj za dolžino sestojne višine,

– nov gozdni rob se uredi tako, da se pas izkrcenega zemljišča proti gozdu prepusti zaraščanju. Gozdni rob se ustrezno vzdržuje,

– brežino nad severnim opornim zidom in gozdni rob je treba sanirati takoj po gradnji ali v prvi možni sezoni po končanem posegu,

– za sanacijo in nadomestne zasaditve se uporabljajo avtohtone pionirske vrste, ki s koreninami dobro vežejo tla,
 – sečnja se opravi strokovno in po odkazilu pristojnega predstavnika Zavoda za gozdove.

28. člen (varstvo zraka)

(1) Za kar največje zmanjšanje negativnih vplivov na zrak je treba upoštevati predpise o varstvu zraka.

(2) Gradnja se organizira in izvaja tako, da se prepreči dodatno onesnaženje zraka, na kar vplivajo izbira delovnih strojev in transportnih vozil ter vremenske razmere med gradnjo. Poskrbi se za:

- vlaženje materialov, nezaščitenih površin in transportnih poti v vetrovnem in suhem vremenu,
- preprečevanje raznašanja materiala z gradbišča,
- čiščenje vozil pri vožnji z gradbišča na javne prometne površine,
- protiprašno zaščito vseh gradbenih, dovoznih in javnih cest, ki se uporabljajo za transport.

(3) Med obratovanjem energetskega objekta se upoštevajo tudi vsi omilitveni ukrepi iz okoljskega poročila in morebitni dodatni ukrepi, ki bodo izhajali iz poročila o vplivih na okolje.

29. člen (varstvo tal)

(1) Posegi se morajo izvajati tako, da je prizadeta čim manjša površina tal. Površine, ki so bile med gradnjo razgaljene, je treba ponovno zatraviti ali zasaditi.

(2) V projektni dokumentaciji za pridobitev gradbenega dovoljenja je treba izdelati načrt ravnanja z gradbenimi odpadki, načrt za ravnanje ob nezgodnem razlitju raznih mineralnih olj in določiti način uporabe rodovitnega dela prsti.

(3) Med gradnjo je treba izvajati sledeče ukrepe:

- pri organizaciji gradbišča se za odvoz gradbenih odpadkov uporabljajo obstoječe prometne površine,
- začasne prometne in gradbene površine (skladišča gradbenih materialov, površine za gradbeno mehanizacijo) se prednostno uporabijo obstoječe manipulativne površine,
- izvajalec gradbenih del mora ob izkopu gradbene jame odstraniti rodovinski del prsti in jo deponirati tako, da se ohrani njena plodnost in količina, takoj po končani gradnji pa jo je treba uporabiti za prekritje tal in ureditev okolice,
- z odpadno embalažo, ki ni komunalni odpadke, se ravna po veljavnih prepisih in se hrani ločeno od drugih odpadkov,
- na območju gradbišča, dovoznih cest in drugih začasnih manipulativnih površin je treba zagotoviti zbiranje in odstranjevanje odpadnih voda,
- med potekom gradbenih del je treba preprečiti emisije prahu in delati v suhem vremenu,
- delovni stroji in transportna vozila morajo biti tehnično ustrezni,
- po končani gradnji se takoj odstranijo vsičasni gradbiščni objekti in začasna skladišča deponiranih materialov. Brežine in druga zemljišča se takoj po končanih delih sanirajo, in sicer se zasadijo z avtohtonimi pionirskimi vrstami, ki s koreninami dobro vežejo tla.

(4) V sklopu gradbenega nadzora se spremlja ravnanje z gradbenimi, zaščitnimi in drugimi materiali (zaščitni premazi ipd.), ravnanje z gorivi, strojnimi in drugimi olji, tehnična brezhibnost gradbene mehanizacije ter ravnanje z odpadno embalažo in odpadnimi gradbenim materialom.

30. člen (varstvo pred hrupom)

(1) Med gradnjo ne smejo biti presežene zakonsko določene ravni hrupa, upoštevani morajo biti naslednji ukrepi za varovanje pred hrupom:

- vse transportne poti, ki se uporabljajo med gradnjo, naj potekajo zunaj stanovanjskih naselij,
- uporabljena gradbena mehanizacija mora biti opremljena s certifikati o zvočni moči, ki ne sme presegati zakonsko predpisanih vrednosti,

– dodatno se pri brušenju in rezanju kovinskih profilov poskrbi za izbiro brusilnih orodij z zadostnim notranjim dušenjem, s protihrupnimi dušilnimi elementi (ploščami, dušilne preproge ...) pa se poskrbi za protihrupno dušenje obdelovancev. Za ta in podobna hrupna dela se tudi priporoča montaža težkih zaves (npr. iz svinčevega vinila) med hrupnim virom in za hrup občutljivimi objekti,

– zagotoviti je treba ustrezno organizacijo gradbišča (omejitev zvočnih signalov, motorji strojev ne smejo brez potrebe obratovati v prostem teku),

– hrupna dela se izvajajo med 6. in 18. uro,
 – podiranje drevja in gradbena dela je treba organizirati tako, da to ne bo motilo ptic pri gnezdenju, drugih živali pa pri parjenju in vzreji mladičev ter zunaj drstnih dob ribjih vrst, ki poseljujejo vodni prostor,

– pri izbiri izvajalca gradbenih del je treba poskrbeti, da bo opremljen s stroji in napravami, ki povzročajo čim nižje emisije hrupa in so prilagodljive za morebitne dodatne protihrupne ukrepe.

(2) Omilitveni ukrepi varstva pred hrupom med obratovanjem se izvedejo s tehnološkimi rešitvami in gradbeno konstrukcijo. Protihrupna zaščita pri objektih in napravah mora biti naslednja:

- kompresorji in drugi hrupni agregati morajo biti obdani z zaščitnimi okrovi ali nameščeni v ustrezne protihrupne komore ter po potrebi opremljeni z dušilci zvoka,
- hrupni deli opreme tehnološkega postrojenja morajo biti nameščeni v zaprte prostore, fasade objektov pa dodatno protihrupno izolirane,
- agregati, nameščeni zunaj objektov, morajo biti opremljeni z dušilci zvoka,
- dimni kanali se izolirajo, turbina in generator se temeljita ločeno, hrupni prostori ne smejo imeti zunanjih odprtin.

(3) Ustreznost protihrupnih ukrepov ter obremenitve med gradnjo in obratovanjem je treba nadzirati z meritvami.

(4) Med gradnjo in obratovanjem energetskega objekta se upoštevajo tudi vsi omilitveni ukrepi iz okoljskega poročila ter morebitni dodatni ukrepi iz poročila o vplivih na okolje.

31. člen

(varstvo pred elektromagnetnim sevanjem)

(1) Vsi objekti in naprave, ki predstavljajo vir elektromagnetnega sevanja, morajo upoštevati predpise o elektromagnetnem sevanju v naravnem in življenjskem okolju, načrtovani in zgrajeni pa morajo biti tako, da bodo vplivi na okolje čim manjši.

(2) Ukrepi za zmanjševanje elektromagnetnih polj med obratovanjem so predmet projektiranja v smislu uporabe stanja tehnike, kar se dosega z uporabo energetskih kablov, uporabo armatur in oklopov – zaslanjanje, ozemljevanje zaradi zmanjševanja elektromagnetnih polj, izbira geometrij virov sevanj in izbira ustrezne, predvsem primarne opreme.

32. člen

(varstvo pred svetlobnim onesnaženjem)

(1) Pri osvetlitvi gradbišča, stavb in gradbeno-inženirskih objektov se morajo upoštevati predpisi, ki urejajo svetlobno onesnaženje okolja, stavbe in objekti pa morajo biti načrtovani in zgrajeni tako, da mejne vrednosti ne bodo prekoračene.

(2) Med gradnjo so nepokrite površine gradbišča lahko osvetljene le s svetilkami, ki izpolnjujejo zahteve veljavnih predpisov o prepovedi osvetljevanja v smeri vodoravnice in nad njo. Izjema velja le 30 minut po prenehanju gradbenih del.

(3) Med gradnjo in obratovanjem mora izvajalec oziroma upravljavec območja poleg zakonskih zahtev upoštevati še te pogoje:

- prepovedana je uporaba kakršnih koli svetlobnih snopov, mirujočih ali premikajočih se, če so usmerjeni proti nebu ali površinam, ki bi jih lahko odbijale proti nebu,
- razsvetljava parkirišč in manipulativnih površin mora biti podnevi od jutra do večera ugasnjena, razen v zelo slabih vremenskih razmerah (npr. gosta megla, močno sneženje ali dež),
- razsvetljava naj bo načrtovana tako, da bo mogoče nekaj svetil, ki niso tehnološko potrebna, ločeno izklopiti,

– za osvetljevanje se uporabljajo luči, ki sevajo le v ozkem delu spektra v rumeni svetlobi in so sorazmerno nepriljavne za insekte,

– ponoči se območje osvetljuje omejeno in z dodatnimi tehničnimi rešitvami, ki prostorsko in časovno omejujejo svetlobo, uporablja pa se svetloba s tako valovno dolžino, ki najmanj moti živali,

– osvetljuje se tam, kjer je potrebno, in toliko, kolikor je potrebno. Predlaga se uporaba večjega števila popolnoma zasenčenih svetilk, ker svetloba ugodno vpliva na številne živalske vrste, ki so aktivne ponoči. Razsvetljuje se predvsem v smeri proti obema pobočjema hriba.

33. člen

(ukrepi za obrambo)

Ureditveno območje državnega prostorskega načrta ne posega na območja ali v objekte, pomembne za obrambo, zato posebni ukrepi v zvezi z obrambo niso predvideni.

34. člen

(ukrepi za zaščito pred visokimi vodami)

(1) V projektni dokumentaciji za pridobitev gradbenega dovoljenja mora biti jasno opredeljena stopnja poplavne varnosti kompleksa in posameznih objektov s strokovnim povzetkom hidrološko-hidravličnih analiz poplavne varnosti območja, ki je strokovna podlaga za odločitve.

(2) Pri načrtovanju objektov se za zagotovitev poplavne varnosti načrtovanih objektov upoštevajo omilitveni ukrepi iz Hidrološko-hidravlične presoje vodnega režima Save na območju načrtovane PPE Trbovlje, ki jo je izdelal Vodnogospodarski biro Maribor pod št. 3238/10 novembra 2010 in je obvezna priloga državnega prostorskega načrta:

– kota praga načrtovanih objektov, nivelete priključka na državno cesto in prosti profil novega mostu mora biti nad koto gladine Q100 v posameznem profilu z upoštevanjem varnostnim zvišanjem minimalno 0,50 m.

(3) Za celotno območje se dopolni obstoječi načrt zmanjšanja ogroženosti pred poplavami TET.

(4) V času visokih vod TET organizira stalno dežurno službo za odstranjevanje plavajočih predmetov. Po upadu vodostaja je treba odstraniti naplavljeni predmete na mostnih podporah in očistiti brežine na širšem območju mostu.

(5) Zaradi optimalnega varstva pred škodljivim delovanjem voda na vodnem in priobalnem zemljišču ni dovoljeno postavljati objektov in naprav, ki ovirajo normalen pretok vode in plavja. Izjema so posegi, opredeljeni s to uredbo. Ohraniti je treba neovirane dostope do vodne infrastrukture.

35. člen

(varstvo pred požarom)

(1) Ukrepi varstva pred požarom so razvidni iz prikaza požarnovarnostnih ureditev (list št. 1.2.6). Varstvo pred požarom se zagotavlja z naslednjimi ukrepi:

– urejenimi evakuacijskimi potmi za varen umik ljudi iz delovnih prostorov ter zunanje evakuacijske površine,

– ustreznimi odmiki med stavbami, s katerimi se prepreči širjenje in prenos požara, kjer tega ni bilo mogoče zagotoviti, pa z ureditvijo ločenih požarnih sektorjev,

– urejenimi intervencijskimi dostopi, praviloma iz dveh smeri, in delovnimi površinami za intervencijska vozila,

– ustrezno izbiro fasadnih gradbenih elementov za večjo požarno odpornost ter

– notranjim in zunanjim hidrantnim omrežjem z zadostnimi viri požarne vode.

(2) Zunanje hidrantno omrežje sestavlja šest nadtalnih hidrantov za stavbo na levem bregu Save in en nadtalni hidrant za potrebe gašenja na desnem bregu Save. Zagotoviti je treba naslednje:

– hidranti morajo biti povezani v obročast sistem cevovodov,

– razdalja med hidranti in stavbo ne sme biti manjša od 5 m in ne večja od 80 m,

– cevi razdelilnega cevovoda v omrežju hidrantov in cevi za posamezen hidrant morajo imeti premer po izračunu, vendar ne manjši kakor 100 mm,

– najnižji tlak zunanjega hidrantnega omrežja mora biti 4 bare, pretok pa 20 l/s,

– voda za gašenje morebitnih požarov mora biti zagotovljena z zunanjim in notranjim hidrantnim omrežjem,

– za industrijske stavbe do 200 000 m³ prostornine požarnega sektorja mora biti zagotovljeno 20 l/s požarne vode za hidrante na levem bregu Save in 10 l/s za stavbo na desnem bregu,

– zagotoviti je treba količino vode za dvournno gašenje (144 m³).

(3) Dovoz intervencijskih vozil in intervencijskih enot do objektov mora biti zagotovljen najmanj do ene stranice stavbe ter mora biti vedno prost (med gradnjo in obratovanjem).

(4) Dovozne poti, postavitvene in delovne površine za gasilce, reševalce in policijo morajo biti zagotovljene skladno s SIST DIN 14090, predvsem pa:

– dovozne poti in površine morajo biti utrjene tako, da lahko po njih vozijo gasilska vozila z osno obremenitvijo do 10 t,

– ravni deli dovozne poti za gasilska vozila morajo biti široki najmanj 3 m ali 3,5 m, če je dostopna pot na dolžini več kakor 12 m obojestransko omejena s stenami, oboki ali podobnim,

– kadar dovozne poti za gasilska vozila niso speljane naravnost, zunanji radij poti ne sme biti manjši od 10,5 m. Tudi radiji zavojev na uvozih z javnih prometnih površin na dovozne poti ne smejo biti manjši od 10,5 m. Priključek dovozne poti na javno prometno površino mora imeti zahtevane razširitve poti za obe smeri dovoza,

– svetla višina poti mora biti najmanj 3,5 m na kateri koli točki poti,

– vzdolžni naklon dovoznih poti za gasilska vozila ne sme presegati 10 %,

– robniki dovoznih poti na območjih intervencije ne smejo biti višji od 8 cm,

– za gasilce morajo biti zagotovljene delovne površine velikosti 7 x 12 m. Delovna površina za gasilska vozila mora biti označena.

36. člen

(varstvo pred naravnimi nesrečami)

(1) Gradnja mora biti potresno varna in mora ustrezati tehničnim normativom za 7. stopnjo pričakovane potresne ogroženosti.

(2) Ob nezgodah med gradnjo, nesrečah med obratovanjem ali ob razlitju večjih količin goriva, olja in drugih škodljivih tekočin in materialov je treba ustrezno ukrepati in preprečiti izliti nevarnih snovi v vodotok in podtalnico ter takoj obvestiti najbližji center za obveščanje, policijo ali gasilsko enoto.

(3) Pri izdelavi projektne dokumentacije je treba preučiti geološke stabilnostne razmere območja in predvideti ustrezno metodo za odkop strme brežine.

(4) V sklopu načrtovanja severnega opornega zidu se zid iz varovalnih razlogov poviša za minimalno 1,10 m nad nivojem zalednega terena. Brežine nad severnim opornim zidom se sanirajo takoj po gradnji opornega zidu, in sicer se zasadijo z avtohtonimi pionirskimi vrstami, ki s koreninami dobro vežejo tla.

VIII. ETAPNA IZVEDBA PROSTORSKE UREDITVE

37. člen

(etapnost izvedbe)

(1) Objekti in ureditve tega državnega prostorskega načrta se lahko zgradijo v več etapah. Predhodno se morajo opraviti le pripravljala dela:

– širitev obstoječega platoja z gradnjo novih in nadgradnjo obstoječih opornih zidov,

– prestavitev transporta premoga (št. objekta 13),

– ukinitve odjema RTP 110/35 kV TET in demontaža elektroenergetskih omrežij,

– gradnja nadomestnega objekta delavnic s skladišči in upravnim delom (objekt št. 12),

– odstranitev obstoječih objektov (7. člen te uredbe) na lokacijah načrtovanih objektov,

– ureditev platoja na koti +223,00 m in infrastrukturnih kinet,

– ureditev dostopnosti na novi plato z gradnjo mostu (objekt št. 15) in ureditvijo novega priključka na državno cesto.

(2) Nadaljnje etape se lahko izvajajo kot funkcionalno zaključene celote z upoštevanjem pogojev varstva iz VII. poglavja te uredbe. Gradnja in obratovanje posameznih glavnih pogonskih objektov plinsko-parne elektrarne je lahko ločena ali sočasna, vendar mora vsaka posamezna energetska enota izpolnjevati vse predpisane pogoje varstva vseh segmentov okolja in imeti sočasno zgrajene vse tehnološke objekte in infrastrukturo za nemoteno obratovanje.

(3) Ozelenitev površin in urejanje manipulacijskih, prometnih in odprtih površin se mora izvajati hkrati z zaključnimi deli posamezne funkcionalne celote.

(4) Odstranitev drugih obstoječih objektov in naprav, predvidenih za rušenje, začasnih objektov in ureditev ter dokončna ureditev vseh zunanjih površin območja.

IX. DRUGI POGOJI IN ZAHTEVE ZA IZVAJANJE DRŽAVNEGA PROSTORSKEGA NAČRTA

38. člen

(monitoring)

(1) Investitor zagotovi celosten načrt za spremljanje in nadzor med gradnjo in obratovanjem plinsko-parne elektrarne, kakor je določeno v okoljskem poročilu. Morebitne dodatne vsebine monitoringa okolja bodo določene v poročilu o vplivih na okolje in skladno z okoljevarstvenim dovoljenjem. Poroča se ministrstvu, pristojnemu za varstvo okolja, o rezultatih pa se na krajevno običajen način obvešča tudi lokalno prebivalstvo.

(2) Izvajanje monitoringa mora biti skupno za vse energetske objekte na tem območju (kumulativni vpliv). Pri določitvi spremljanja in nadzora se smiselno upoštevajo točke že opravljenih meritev ničelnega stanja in monitoringa za posamezne sestavine okolja obstoječega energetskega objekta TET. Pri fizičnih meritvah stanja sestavin okolja se zagotovi vsaj tolikšno število točk nadzora, da se pridobi utemeljena informacija o stanju sestavine okolja, zato se morajo točke po potrebi dopolniti. Točke spremljanja stanja morajo omogočati stalno pridobivanje podatkov.

(3) Imetnik vodne pravice mora na zajetju odvzema vode namestiti ustrezno urejeno merilno mesto z atestiranim števcem, na katerem zagotovi dnevno ali zvezno spremljanje enega izmed naslednjih parametrov:

– vodostaj ali pretok na stalnem lastnem urejenem merilnem mestu tik dolvodno od objekta, naprave ali sistema naprav za odvzem vode,

– vodostaj ali pretok na stalnem urejenem merilnem mestu na vodni infrastrukturi ali

– vodostaj in pretok na ustreznem merilnem mestu državne hidrološke mreže.

Za spremljanje temperaturnih obremenitev vodotoka je treba določiti tudi merilno mesto, ki je nameščeno dolvodno od izpusta hladilne vode, in sicer na točki popolnega premešanja hladilne vode z vodo vodotoka. Monitoring površinskih voda opravlja pooblaščen izvajalec, ki ga določi pristojno ministrstvo, ustrezno urejenost merilnih mest pa mora zagotoviti investitor.

(4) Predvidi se ustrezno urejeno in dostopno merilno mesto za odvzem vzorcev očiščenih odpadnih tehnoloških voda pred iztokom v vodotok. Upravljaavec naprave mora v okviru obratovalnega monitoringa zagotavljati občasne in trajne meritve parametrov in količine odpadnih vod, in sicer na način in v obsegu, kakor je določeno s predpisom, ki ureja prve meritve in obratovalni monitoring odpadnih vod. Monitoring površinskih voda opravlja izvajalec, ki ga pooblasti pristojno ministrstvo, ustrezno urejenost merilnih mest iz tega in prejšnjega odstavka pa mora zagotoviti investitor.

(5) Med gradnjo je treba zagotoviti monitoring, ki vključuje spremljanje razmer na gradbišču in drugih površinah, na katerih potekajo dela v zvezi z gradnjo. Monitoring gradbišča zajema program opazovanja, ki mora biti časovno usklajen s programom gradbenih del. Program vključuje:

– nadzor tehnične usposobljenosti vozil in gradbene mehanizacije,

– nadzor nad uporabo goriv ter motornega in strojnega olja,

– nadzor nad ravnanjem z gradbenimi in drugimi materiali,

– nadzor nad ravnanjem z odpadnimi gradbenimi materiali in odpadno embalažo.

Nadzor mora opravljati izvajalec gradbenih del in pri tem zagotavljati ustrezno evidentiranje posameznih dogodkov v gradbeni dnevnik.

(6) Monitoring s področja ohranjanja narave se prednostno izvaja za rastlinske in živalske vrste ter habitatne tipe, zaradi katerih je bilo območje Krajinskega parka Kum in EPO Zasavsko hribovje opredeljeno, pri čemer se posebna pozornost nameni prednostnim vrstam in prednostnim habitatnim tipom ter vrstam, pri katerih se najbolj očitno kažejo spremembe v habitatih drugih vrst oziroma v habitatnih tipih. Spremljanje stanja ohranjenosti narave, stanja biotske raznovrstnosti in stanja naravnih vrednot izvaja Zavod Republike Slovenije za varstvo narave, neposredni nadzor v naravi pa inšpektorji in naravovarstveni nadzornik.

(7) Prve meritve za vire hrupa se opravijo med poskusnim obratovanjem, vendar ne prej kakor v treh in ne pozneje kakor v devetih mesecih po zagonu. Prve meritve je treba opraviti, ko so vsi sklopi načrtovanega PPE TET v obratovalnem stanju polne obremenitve. Nadaljnji monitoring se opravlja glede na rezultate prvih meritev ali vsako tretje leto.

(8) Rezultati spremljanja stanja okolja in nadzor so javni, investitor pa poskrbi za dostopnost podatkov.

(9) Po ureditvi sistema odpadnih komunalnih voda se izvajalcu javne službe pošljejo vsi podatki, potrebni za izdelavo poročila o izvajanju prvih meritev in obratovalnem monitoringu odpadnih voda. Za delovanje lovilnikov olja je treba izdelati pravilnik in imenovati pristojno osebo za spremljanje delovanja sistema in ukrepanje.

(10) Za izvajanje programa spremljanja stanja okolja je med gradnjo odgovoren investitor, med obratovanjem pa investitor ali upravljaavec novega bloka.

39. člen

(organizacija gradbišča)

(1) Gradbišče in način dela je treba organizirati tako, da bo gradnja zavzela čim manj prostora in da bo preprečeno onesnaževanje tal, zraka in vodotoka.

(2) Deponije viškov gradbenega materiala, gradbiščni objekti, skladišča materiala in druge ureditve v sklopu gradbišča se lahko postavijo samo znotraj območja državnega prostorskega načrta na predhodno arheološko pregledanih območjih, vendar ne na objektih ali območjih kulturne dediščine in gozdnih zemljiščih.

(3) Gradbišče in način dela v varovanem progovnem pasu železniške proge (pri gradnji objektov hladilne vode in opornih zidov) in območju vodotoka je treba organizirati tako, da bo gradnja zavzela čim manj prostora in bo preprečeno onesnaževanje tal in vodotoka. Na tem območju gradbišča ni dovoljeno urejati deponij viškov gradbenega materiala in površin za gradbeno mehanizacijo.

(4) Za potrebe gradbišč se kar največ uporabljajo že obstoječe komunikacije. V fazi izdelave projektne dokumentacije za pridobitev gradbenega dovoljenja se izdelata načrt dostopnih poti za gradnjo in lokacije deponij. Trase dostopnih poti in lokacije se izberejo tako, da so čim manj prizadeti naravno okolje in obstoječe ureditve. Dostopne poti ne smejo prečkati objektov in območij kulturne dediščine.

(5) Za prevoz materiala in opreme se prednostno uporablja železniški dostop (industrijski tiri), izjemoma pa tudi obstoječi cestni dostop do območja TET, in sicer po glavni cesti G II-108/1185 Trbovlje–Hrastnik. Za morebitne izredne prevoze je treba pridobiti dovoljenje.

(6) Poleg vseh obveznosti, navedenih v 24., 25., 26., 27., 28., 29., 30., 32., 36., 38. in 40. členu te uredbe, morajo investitorji in izvajalci med gradnjo in po njej upoštevati tudi naslednje pogoje:

– investitor mora izdelati elaborat o preprečevanju in zmanjševanju emisije delcev z gradbišča,

– vse ceste in poti, ki bi se med gradnjo morebiti uporabljale za obvoz ali prevoz, je treba pred začetkom del ustrezno urediti, po končani gradnji pa morebitne poškodbe sanirati,

– objekte in infrastrukturne vode je treba obnoviti ali sanirati, če bodo med gradnjo poškodovani zaradi del,

– zagotoviti zavarovanje gradbišča, tako da bosta zagotovljeni varnost in nemotena raba sosednjih objektov in zemljišč,

– skleniti pogodbo za zbiranje in reden odvoz komunalnih odpadkov z gradbišča s podjetjem, pooblaščenim za zbiranje in odvoz komunalnih odpadkov na obravnavanem območju,

– med gradnjo zagotoviti vse potrebne varnostne ukrepe in organizacijo na gradbišču, da se prepreči onesnaženje okolja in voda, ki bi nastalo zaradi prevoza, skladiščenja in uporabe tekočih goriv in drugih škodljivih snovi, ob nezgodi pa zagotoviti takojšnje ukrepanje ustrezno usposobljenih delavcev,

– zagotoviti, da bo gradbena mehanizacija dobro vzdrževana in ne bo prihajalo do izlivanja olja, goriva, maziva ali sredstev proti zmrzovanju v vodo. Posode za dovoz betona je treba prati na urejenih prostorih pri prevozniku ali dobavitelju betona,

– vsa gradbena mehanizacija, ki se bo uporabljala pri gradnji, mora ustrezati okoljskim predpisom, ki urejajo emisije plinastih in trdnih onesnaževal iz dizelskih motorjev,

– med gradnjo je prepovedano na debla, korenine in veje dreves obešati, pritrdjevati ali postavljati tuja telesa (table, žične vode, plakate, obvestila ...),

– eksplozije ali druga dejanja, ki povzročajo močan hrup ali vibracije, se ne izvajajo,

– med gradnjo se za delavce na delovno mesto organizira skupni prevoz,

– med gradnjo je treba stalno sodelovati s prizadetimi prebivalci in kar najbolj upoštevati njihove zahteve ter predloge. Gradbišče je treba organizirati tako, da bo čas, potreben za dela, čim krajši. Hrupno delo se omeji na čas med 6. in 18. uro,

– med izkopnimi deli je treba ob najdbi mineralov ali fosilov to prijaviti območni enoti Zavoda za varstvo narave, najdbo pa zaščititi pred uničenjem, poškodbo ali krajo. Ukrep izvaja investitor. Nadzor med gradnjo izvaja rudarski inšpektor in izvajalec monitoringa za področje ohranjanja narave,

– po končani gradnji je treba nepredvidene poškodbe naravnih habitatov, nastale zaradi gradnje, sanirati tako, da bo funkcija poškodovanega habitata enaka funkciji habitata pred poškodbo. Na novo nastali gozdni rob je treba sanirati v prvi možni sezoni po zgraditvi opornega zidu.

(7) Za zagotovitev varnosti pred škodljivim delovanjem voda mora biti gradnja organizirana tako, da ne bo prihajalo do oviranega pretoka v vodotoku ali zadrževanja zalednih voda ob večjih nalivih.

(8) Začasne deponije viška zemeljskega materiala je treba urediti tako, da ne nastaja erozija in da ni oviran odtok zalednih voda. Po končani gradnji je treba odstraniti vse ostanke začasnih deponij.

40. člen

(odvzem in deponiranje materiala)

(1) Z odpadki, nastalimi pri izvajanju gradbenih del in del, povezanih z odstranitvijo obstoječih objektov in naprav, se ravna skladno z uredbo o ravnanju z odpadki, nastalimi pri gradbenih delih. Za ravnanje z gradbenimi odpadki na gradbišču je v celoti odgovoren investitor. V projektni dokumentaciji za pridobitev gradbenega dovoljenja in načrtu gospodarjenja z gradbenimi odpadki je treba natančno določiti območja deponij za odlaganje odvečnega materiala in gradbenih odpadkov.

(2) Za razširitev obstoječega platoja v severno brežino se predvideva 70.000 m³ zemeljskega izkopa. Če je iz podatkov o sestavi zemeljskega izkopa ali analize zemeljskega izkopa s preskusnimi metodami skladno s predpisom, ki ureja ravnanje z odpadki, razvidno, da zemeljski izkop ni onesnažen z nevarnimi snovmi tako, da bi se moral uvrstiti med nevarne gradbene odpadke, se predvidoma 40.000 m³ nosilnega materiala uporabi za izravnavo platoja, ureditev brežin in dovoznih cest na območju državnega prostorskega načrta.

(3) Višek zemeljskega izkopa, ki ne bo uporabljen za ureditve, načrtovane s to uredbo, se uporabi za sanacijo pridobivalnih površin Rudnika Trbovlje-Hrastnik (RTH) ali pa se

mora oddati v prevzem pooblaščenemu zbiralcu, ki ima vsa potrebna dovoljenja.

(4) Izkopan zemeljski material, ki ne bo takoj uporabljen za izravnavo platoja, in drugi gradbeni odpadki se lahko začasno deponirajo na območju državnega prostorskega načrta. Viški zemeljskega materiala se začasno skladiščijo na lokacijah pridobivalnih površin RTH, za katere je za obdobje gradnje pridobljeno ustrezno dovoljenje, ali pa se takoj oddajo pooblaščenemu zbiralcu.

(5) Izkopane zemlje, gradbenih odpadkov ali kakršnega koli drugega odpadnega materiala se ne sme odlagati na brežino vodotoka. Vsečasne deponije gradbenih odpadkov je treba locirati zunaj območja vodnih in priobalnih (vsaj 15 m pasu) zemljišč reke Save in zunaj gozdnih zemljišč.

(6) Na območju gradbišča, prevoznih poti in drugih manipulativnih površin, po katerih bo potekal prevoz odstranjene in gradbenega materiala, se smejo uporabljati le tehnično ustrezna vozila.

41. člen

(dodatne obveznosti)

(1) Poleg vseh obveznosti, navedenih v 24., 25., 26., 27., 28., 29., 30., 32., 36., 34., 35., 36., 37., 38., 39. in 40. členu te uredbe, morajo investitorji in izvajalci tudi:

– pred začetkom gradnje evidentirati stanje obstoječe infrastrukture skupaj z upravljavci,

– med gradnjo zagotoviti nemoteno komunalno in energetska oskrbo objektov z obstoječimi infrastrukturnimi objekti in napravami,

– kriti stroške zaščite, prestavitve, nadzora, zakoličenja tras, spremembe dokumentacije obstoječe infrastrukture in morebitnih poškodb ter prekinitve prometa, ki bi nastale zaradi izvedbe državnega prostorskega načrta,

– kriti stroške škode, ki bi morebiti nastala pri ribah ali v ribolovni vodi, ribiški organizaciji, ki upravlja ribolovno vodo,

– nastalo poškodbo na stojnih mestih daljnovidov in ozemljitvenem sistemu stojnih mest takoj javiti upravljavcu distribucijskega omrežja.

(2) Investitorji morajo tudi:

– pred rušitvijo obstoječe RTP 110/35 kV TET kriti stroške za preureditev ustreznih napetostnih nivojev in zagotovitev odjema obstoječim odjemalcem ter zagotoviti nadomestno ureditev energetske infrastrukture,

– za ureditve, načrtovane s to uredbo, v varovalnem progovnem pasu železniške proge pridobiti izjemno soglasje upravljavca,

– v postopek javnega naročanja za izbor tehnološke opreme vključiti strokovnjake za akustiko in pri dobavi ventilatorjev, turbin ter drugih pomožnih sklopov od dobavitelja zahtevati tiste s čim manjšimi emisijami hrupa v okolje,

– pri pripravi projektne dokumentacije za vse objekte, za katere je obvezna izdelava študije požarne varnosti, pridobiti požarno soglasje k projektnim rešitvam.

42. člen

(nadzor)

Izvajanje te uredbe nadzira inšpektorat, pristojen za prostor.

X. DOPUSTNA ODSTOPANJA

43. člen

(dopustna odstopanja pri objektih)

(1) Pri pripravi projekta za pridobitev gradbenega dovoljenja so dopustna odstopanja od funkcionalnih, oblikovalskih in tehničnih rešitev, določenih s to uredbo, če se pri nadaljnjem podrobnejšem proučevanju energetskega/prometnih/tehnoloških, geoloških, hidroloških, geomehanskih in drugih razmer pridobijo tehnične rešitve, ki so primernejše z oblikovalskega, energetskega-tehničnega ali okoljevarstvenega vidika.

(2) Odstopanja od funkcionalnih, oblikovalskih in tehničnih rešitev iz prejšnjega odstavka ne smejo spreminjati načrtovanega videza območja, ne smejo poslabšati bivalnih in

delovnih razmer na območju državnega prostorskega načrta in na sosednjih območjih ter ne smejo biti v nasprotju z javnimi koristmi. Z dopustnimi odstopanji morajo soglašati projektni soglasodajalci, v katerih pristojnosti posegajo ta odstopanja.

(3) Dovoljeno odstopanje glavnih pogonskih (objekti oznake št. 1, 2, 3, 5, 6 in 7) in tehnoloških objektov (objekti oznake št. 8, 9, 10 in 11) pri tlorisnih gabaritih znaša -20% , pri višinskih gabaritih pa $\pm 10\%$.

(4) Dovoljeno odstopanje tlorisnih in višinskih gabaritov objekta delavnic (objekt oznake št. 12) znaša $\pm 10\%$, pri čemer se upoštevajo omejitve, ki so navedene v tej uredbi glede približevanja državni cesti in vodotoku ter s katerimi se zagotavlja preglednost priključevanja na državno cesto.

(5) Pri umeščanju tras gradbeno-inženjerskih objektov in trase transportnega traku (objekt št. 13), novega mostu (objekt št. 15), opornih zidov (oznake OZ1, OZ2, OZ3) ter dovoznih cest se dovoljujejo smiselna tehnična odstopanja, povezana z boljšimi tehničnimi rešitvami, vendar največ za ± 2 m od opredeljene osi.

(6) Končna višina dimnika (objekt št. 4) in morebitna ureditev pomožnih dimnikov bo določena na podlagi modelnega izračuna med pripravo poročila o vplivih na okolje ali v fazi pridobitve okoljevarstvenega soglasja. Dopustno odstopanje višine dimnika je ± 50 m, pomožnih dimnikov pa ± 20 m.

(7) Na območju državnega prostorskega načrta so pri urejanju platoja objektov hladilne vode (objekt št. 9 in 10) in delavnic (objekt št. 12) ter pri prečkanju vodotoka z novo mostno konstrukcijo (objekt št. 15) dopustni dodatni tehnični ukrepi in ureditev za zaščito pred visokimi vodami.

(8) Na območju državnega prostorskega načrta je za zagotovitev nemotenega odjema iz obstoječe RTP 110/35 kV TET dopustna ureditev nadomestnih prostorov. Nadomestni prostori se zagotovijo z gradnjo kletne etaže (dodatna etaža na koti $-4,00$ m) v pomožnem tehnološkem objektu (objekt št. 5). Če se bo pokazala potreba po gradnji nadomestnega objekta energetske infrastrukture na parcelah št. 513/3 in 514/13 – del k. o. Dobovec, se poseg obravnava kot dodatna prostorska ureditev (skladno z 41. členom Zakona o umeščanju prostorskih ureditev državnega pomena v prostor).

(9) Tehnični elementi za zakoličenje objektov se skladno z navedenimi odstopanji v tem členu določijo v projektni dokumentaciji po določilih te uredbe.

XI. PREHODNE IN KONČNE DOLOČBE

44. člen

(izvajanje dejavnosti in ureditev do izvedbe prostorskih ureditev)

Do začetka izvajanja prostorskih ureditev in posameznih etap iz 37. člena te uredbe se na območju državnega prostorskega načrta dovoljuje:

– odstranitev, vzdrževanje in rekonstrukcija obstoječih objektov, pri čemer se namembnost objektov ne spreminja,

njihova velikost pa se lahko spremeni največ za 10% glede na obstoječe gabarite,

– vzdrževanje, zaščita, prestavljanje, obnavljanje, odstranitev, dograjevanje obstoječe gospodarske javne infrastrukture in povečevanje njene zmogljivosti glede na prostorske in okoljske možnosti,

– protiprašna zaščita gradbenih parcel, s katerih so bili objekti odstranjeni.

45. člen

(prostorski akti)

(1) Na območju priključka Ventil TET, kjer prihaja do prekrivanja z državnim prostorskim načrtom za prenosni plinovod R 25A/1 na odseku od Trojan do Hrastnika, je dovoljeno izvajanje ureditev, ki so predvidene z uredbo o državnem prostorskem načrtu za prenosni plinovod pod pogojem, da ne onemogočajo izvedbe ureditev, ki so predmet te uredbe.

(2) Z dnem uveljavitve te uredbe se za območje tega državnega prostorskega načrta šteje, da so spremenjeni in dopolnjeni naslednji občinski prostorski akti:

– Odlok o dolgoročnem planu občine Trbovlje (Uradni vestnik Zasavja, št. 13/86, 13/98, 24/03 – popr. in 28/09),

– Odlok o družbenem planu občine Trbovlje (Uradni vestnik Zasavja, št. 20/86, 13/98, 24/03 – popr., in 28/09),

– Odlok o lokacijskem načrtu PE 6/1 (del) za prestavitev Zasavske ceste M 10-9 v območju stikališča 110 kV (Uradni vestnik Zasavja, št. 24/88 in 2/98),

– Odlok o lokacijskem načrtu PE 6/2 (del) za prestavitev železniške proge v območju TE Trbovlje (Uradni vestnik Zasavja, št. 24/88 in 12/08),

– Odlok o ureditvenem načrtu za območje urejanja PE 6/2 – del – Separacija (Uradni vestnik Zasavja, št. 18/87 in 11/01),

– Odlok o ureditvenem načrtu za ČDP-TET (Uradni vestnik Zasavja, št. 6/92) in

– Odlok o prostorskih ureditvenih pogojih za plansko celoto 6 – Zasavje (Uradni vestnik Zasavja, št. 6/95).

46. člen

(veljavnost)

Ta uredba začne veljati petnajsti dan po objavi v Uradnem listu Republike Slovenije.

Št. 00729-23/2012

Ljubljana, dne 19. julija 2012

EVA 2012-2430-0117

Vlada Republike Slovenije

Janez Janša l.r.
Predsednik

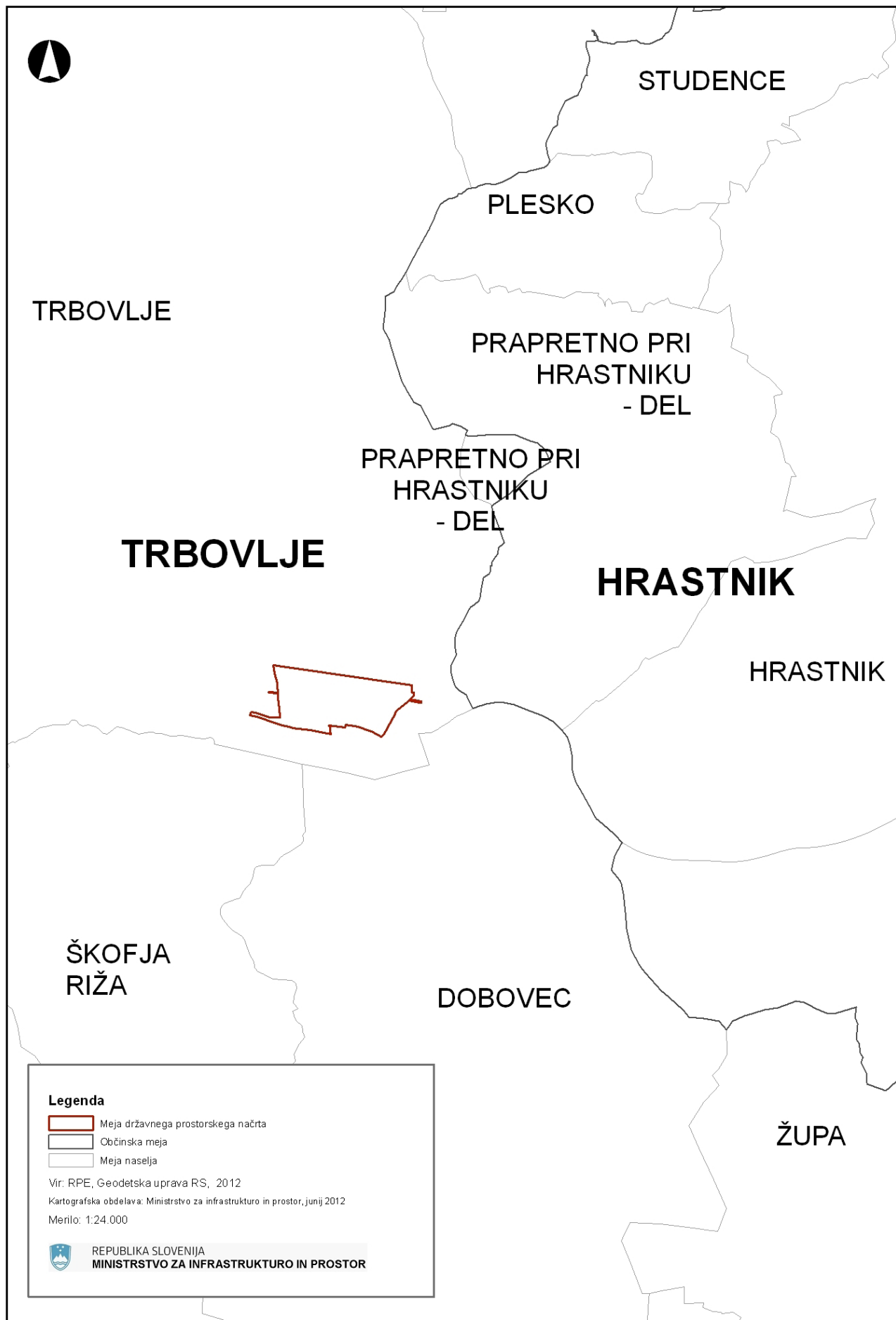

2390. Uredba o spremembi Uredbe o rudarskih pravicah za izkoriščanje mineralnih surovin v pridobivalnih prostorih Vrčice 2 v občini Semič, Renče 2 v občini Renče - Vogrsko, Pleterje P2b v občini Kidričevo in Paka pri Velenju 2 v mestni občini Velenje

Na podlagi prvega odstavka 35. člena Zakona o rudarstvu (Uradni list RS, št. 61/10, 62/10 – popr. in 76/10) izdaja Vlada Republike Slovenije

U R E D B O

o spremembi Uredbe o rudarskih pravicah za izkoriščanje mineralnih surovin v pridobivalnih prostorih Vrčice 2 v občini Semič, Renče 2 v občini Renče - Vogrsko, Pleterje P2b v občini Kidričevo in Paka pri Velenju 2 v mestni občini Velenje

1. člen

V Uredbi o rudarskih pravicah za izkoriščanje mineralnih surovin v pridobivalnih prostorih Vrčice 2 v občini Semič, Renče 2 v občini Renče - Vogrsko, Pleterje P2b v občini Kidričevo in Paka pri Velenju 2 v mestni občini Velenje (Uradni list RS, št. 30/12) se v tretjem odstavku 9. člena v točki b) beseda »vzhodno« nadomesti z besedo »zahodno«.

2. člen

Ta uredba začne veljati naslednji dan po objavi v Uradnem listu Republike Slovenije.

Št. 00729-24/2012
Ljubljana, dne 19. julija 2012
EVA 2012-2430-0110

Vlada Republike Slovenije

Janez Janša l.r.
Predsednik

2391. Uredba o spremembi in dopolnitvah Uredbe o državnem prostorskem načrtu za odsek avtoceste Draženci–mednarodni mejni prehod Gruškovje

Na podlagi prvega odstavka 40. člena v zvezi z drugim odstavkom 61. člena Zakona o umeščanju prostorskih ureditev državnega pomena v prostor (Uradni list RS, št. 80/10 in 106/10 – popr.) izdaja Vlada Republike Slovenije

U R E D B O

o spremembi in dopolnitvah Uredbe o državnem prostorskem načrtu za odsek avtoceste Draženci–mednarodni mejni prehod Gruškovje

1. člen

V Uredbi o državnem prostorskem načrtu za odsek avtoceste Draženci–mednarodni mejni prehod Gruškovje (Uradni list RS, št. 75/10) se v drugem odstavku 4. člena v četrti alineji črta besedilo »509/19,«, za besedilom »509/87,« pa se doda besedilo »509/109,«.

V enajsti alineji se za besedilom »1588/4,« doda besedilo »1589,«.

2. člen

Ta uredba začne veljati petnajsti dan po objavi v Uradnem listu Republike Slovenije.

Št. 00729-22/2012
Ljubljana, dne 19. julija 2012
EVA 2012-2430-0123

Vlada Republike Slovenije

Janez Janša l.r.
Predsednik

2392. Uredba o spremembah in dopolnitvah Uredbe o normativih in standardih za določanje sredstev za izvajanje raziskovalne dejavnosti, financirane iz Proračuna Republike Slovenije

Na podlagi 13. člena Zakona o raziskovalni in razvojni dejavnosti (Uradni list RS, št. 22/06 – uradno prečiščeno besedilo, 61/06 – ZDru, 112/07 in 9/11) izdaja Vlada Republike Slovenije

U R E D B O

o spremembah in dopolnitvah Uredbe o normativih in standardih za določanje sredstev za izvajanje raziskovalne dejavnosti, financirane iz Proračuna Republike Slovenije

1. člen

V Uredbi o normativih in standardih za določanje sredstev za izvajanje raziskovalne dejavnosti, financirane iz Proračuna Republike Slovenije (Uradni list RS, št. 103/11), se v prvem odstavku 3. člena za črko »C« doda vejica, besedilo »in D« pa se nadomesti z besedilom »D, E in F«.

2. člen

Drugi odstavek 14. člena se spremeni tako, da se glasi:
»(2) Glede na ugotovljeno stopnjo opremljenosti se dodeli:

Seštevek točk	Kategorija
do 55	razred A
od 55 do 80	razred B
od 80 do 110	razred C
od 110 do 130	razred D
od 130 do 160	razred E
od 160	razred F

«.

3. člen

21. člen se spremeni tako, da se glasi:

»21. člen

(Plača mladih raziskovalcev)

Pri določitvi višine sredstev za plače mladih raziskovalcev se upošteva:

– višina osnovne plače, dodatkov in dela plače za delovno uspešnost v skladu z zakonom in kolektivno pogodbo, ki ureja raziskovalno dejavnost;

– da je povprečni čas usposabljanja pri nazivu mladi raziskovalec dve leti in pri nazivu mladi raziskovalec na enovitem doktorskem študiju eno leto in pol;

– da je dodatek za povprečno delovno dobo 0,42 odstotka od osnovne plače.«.

4. člen

V drugem odstavku 23. člena se pika na koncu četrte alineje nadomesti z vejico in se dodata dve novi alineji, ki se glasita:

- »– E razred 0,35,
- F razred 0,35.«.

5. člen

Četrti odstavek 24. člena se spremeni tako, da se glasi:

»(4) Pri določitvi višine sredstev za mlade raziskovalce se materialni stroški in stroški storitev financirajo v višini 60 odstotkov glede na višino, določeno za posamezno cenovno kategorijo, v ekvivalentu polne zaposlitve pri raziskovalnih programih oziroma raziskovalnih projektih. Če razpoložljiva sredstva proračuna ne zadoščajo za pokritje stroškov materiala in storitev v navedenem obsegu, se delež sorazmerno zniža.«.

6. člen

V prvem odstavku 27. člena se za črko »C« doda vejica, besedilo »in D« pa se nadomesti z besedilom »D, E in F«.

Drugi odstavek se spremeni tako, da se glasi:

»(2) Število obračunskih točk za posamezne elemente cene glede na kategorijo je:

– za izvajalce raziskovalnih programov:

ELEMENT CENE	A	B	C	D	E	F
1. Plača	121,65	121,65	121,65	121,65	121,65	121,65
2. Prispevki	19,56	19,56	19,56	19,56	19,56	19,56
3. Materialni stroški in storitve	33,94	47,87	63,66	79,64	94,90	110,14
4. Amortizacija	9,64	17,90	30,34	40,29	50,53	60,77
Obračunske točke	184,79	206,98	235,21	261,14	286,64	312,12

– za izvajalce raziskovalnih projektov:

ELEMENT CENE	A	B	C	D	E	F
1. Plača	107,39	107,39	107,39	107,39	107,39	107,39
2. Prispevki	17,31	17,31	17,31	17,31	17,31	17,31
3. Materialni stroški in storitve	33,94	47,87	63,66	79,64	94,90	110,14
4. Amortizacija	9,64	17,90	30,34	40,29	50,53	60,77
Obračunske točke	168,28	190,47	218,70	244,63	270,13	295,61

– za izvajalce infrastrukturnih programov:

ELEMENT CENE	A	B	C	D	E	F
1. Plača	68,02	68,02	68,02	68,02	68,02	68,02
2. Prispevki	10,97	10,97	10,97	10,97	10,97	10,97
Obračunske točke	78,99	78,99	78,99	78,99	78,99	78,99

«.«.

7. člen

V naslovu 30. člena se za besedo »odličnosti« doda besedilo »in večstranskih projektov«.

Prvi odstavek se spremeni tako, da se glasi:

»(1) Za določanje obsega sredstev za raziskovalne projekte centrov odličnosti, ki se sofinancirajo iz sredstev Evropskega sklada za regionalni razvoj, ter za določanje obsega sredstev za večstranske mednarodne raziskovalne projekte, ki se sofinancirajo prek mednarodnih organizacij in konzorcijev v okviru Evropske unije in se zanje upoštevajo nacionalna pravila, se uporablja povprečna cena ekvivalenta polne zaposlitve za cenovno kategorijo raziskovalnega projekta cenovne kategorije D.«.

PREHODNE DOLOČBE

8. člen

(Vrednost obračunske točke za leto 2012)

Vrednost obračunske točke za leto 2012 znaša 278,92 eura.

9. člen

(Določitev cenovnih kategorij)

(1) Za programe oziroma projekte, ki so ob uveljavitvi te uredbe že uvrščeni v cenovno kategorijo, se za leto 2011 cenovna kategorija ne spremeni.

(2) Za programe oziroma projekte, ki potekajo v letu 2012 in so skladno s to uredbo razvrščeni v cenovne kategorije, se zniža višina sofinanciranja za leto 2012 za en cenovni razred. Ukrep znižanja cenovnih razredov ostane do izteka obdobja, določenega za izvajanje posameznega programa oziroma projekta.

(3) Cenovne kategorije se ne znižajo pri projektih ciljnih raziskovalnih programov.

(4) Znižanje cenovnih kategorij v programu mladih raziskovalcev se izvede prvi dan naslednjega meseca po uveljavitvi te uredbe.

(5) Če se v letu 2012 in nadaljnjih letih za že potekajoče raziskovalne programe oziroma raziskovalne projekte na predlog izvajalca cenovna kategorija spremeni, se sprememba kategorije opravi tako, da se ohrani finančni obseg financiranja. Pri pretvorbi se upošteva obseg sredstev po izvedenem znižanju cenovnih kategorij. Zaokrožitve se opravijo na celo raziskovalno uro, pri pretvorbi v ekvivalent polne zaposlitve pa na dve decimalni mesti natančno.

10. člen

(Zamik uporabe)

3. in 5. člen te uredbe se začeta uporabljati prvi dan naslednjega meseca po uveljavitvi te uredbe.

KONČNA DOLOČBA

11. člen

(Začetek veljavnosti)

Ta uredba začne veljati naslednji dan po objavi v Uradnem listu Republike Slovenije.

Št. 00727-5/2012

Ljubljana, dne 19. julija 2012

EVA 2012-3330-0077

Vlada Republike Slovenije

Janez Janša l.r.
Predsednik

2393. Odlok o razglasitvi Škofjeloškega pasijona za živo mojstrovino državnega pomena

Na podlagi 20. člena Zakona o varstvu kulturne dediščine (Uradni list RS, št. 16/08 in 123/08) izdaja Vlada Republike Slovenije

O D L O K**o razglasitvi Škofjeloškega pasijona za živo mojstrovino državnega pomena**

1. člen

Za živo mojstrovino državnega pomena se razglasi enota žive dediščine Škofjeloški pasijon, EID 2-00001 (v nadaljnjem besedilu: živa mojstrovina).

2. člen

Vrednote, ki utemeljujejo razglasitev za živo mojstrovino, so:

- pasijonska procesija v Škofji Loki spada med najstarejše kontinuirano uprizarjane gledališke igre v Sloveniji,
- na osnovi ohranjene pisne predloge se je pasijonska uprizoritev z vmesnimi prekinitvami izvajala v postnem in velikonočnem času od leta 1713 do ukinitve v času jožefinskih reform; v 20. stoletju je bila oživljena leta 1936 in ponovno leta 1999,
- izvorno dramsko besedilo Škofjeloškega pasijona, ki ga je med letoma 1715 in 1727 zapisal Lovrenc Marušič, pater Romuald, je najstarejše v celoti ohranjeno dramsko besedilo v slovenskem jeziku z dodatki v latinskem in nemškem jeziku in z režijskimi opombami,
- znotraj srednjeveškega jedra Škofje Loke več sto nastopajočih uprizori 13 figur pasijona,
- Škofjeloška pasijonska procesija povezuje formalne in neformalne skupine, skupnosti in posameznike iz mesta in okoliških vasi, zlasti območja nekdanjega Loškega gospostva, ki sodelujejo pri izvedbi,
- Škofjeloška procesijska uprizoritev je sinteza pasijonske žive dediščine, ki se je oblikovala v evropskem alpskem prostoru, lokalnega okolja, ki je to nadgradilo z izvirnostjo besedišča, z značilnimi prenosnimi odri, drugačnim sestavom konjenice in vrstnim redom figur, ter uprizarjanj v scenski nadgradnji srednjeveškega mesta.

3. člen

Živa mojstrovina se razglasi z namenom, da se zagotovita njena javna dostopnost in njeno prenašanje iz roda v rod ter ohranijo naslednje varovane sestavine:

- izvedba po izvornem dramskem besedilu,
- izvedba v postnem in velikonočnem času,
- izvedba na trgih in ulicah srednjeveškega jedra Škofje Loke.

4. člen

Za živo mojstrovino velja varstveni režim, ki določa:

- procesijska uprizoritev mora temeljiti na izvornem dramskem besedilu patra Romualda,
- uprizarjanje se izpelje v postnem in velikonočnem času,
- uprizarjanje se izpelje na ulicah in trgih srednjeveškega jedra Škofje Loke,
- uprizoritve pasijona so v slovenskem jeziku,
- prednostno je vključevanje lokalnih skupin, skupnosti in posameznikov med nastopajoče,
- zagotavljanje kontinuiranega uprizarjanja (najmanj vsako deseto leto),
- obvezno evidentiranje in dokumentiranje, vključno s snemanjem vsakokratne uprizoritve,

- ohranjanje in varovanje materialnih prvin za izvedbo pasijona (kostumi, pripomočki, predmeti),
- ohranjanje in varovanje izvirnega izvoda dramskega besedila v Kapucinskem samostanu Škofja Loka,
- ohranjanje odprtih obstoječih trgov in ulic srednjeveškega jedra Škofje Loke.

5. člen

Nosilec Škofjeloškega pasijona je Občina Škofja Loka, ki zagotovi kontinuiteto uprizarjanja pasijona in sodelovanje skupin, skupnosti in posameznikov.

6. člen

Nosilec mora zagotoviti, da avtorske pravice posamezne izvedbe ne ogrozijo redne in celostne izvedbe Škofjeloškega pasijona.

7. člen

Strokovne naloge v zvezi z varstvom žive mojstrovine opravlja Koordinator varstva žive dediščine.

8. člen

Nadzor nad izvajanjem odloka opravlja inšpektorat, pristojen za področje kulturne dediščine.

9. člen

Ta odlok začne veljati naslednji dan po objavi v Uradnem listu Republike Slovenije.

Št. 00727-6/2012

Ljubljana, dne 19. julija 2012

EVA 2012-3330-0075

Janez Janša l.r.
Predsednik

2394. Sklep o objavi seznama upravičencev do donacij za leto 2012

Na podlagi tretjega odstavka 142. člena Zakona o dohodnini (Uradni list RS, št. 13/11 – uradno prečiščeno besedilo, 24/12, 30/12 in 40/12 – ZUJF) in četrtega odstavka 2. člena Uredbe o namenitvi dela dohodnine za donacije (Uradni list RS, št. 30/07, 36/07 in 37/10) je Vlada Republike Slovenije sprejela

S K L E P**o objavi seznama upravičencev do donacij za leto 2012**

1. člen

Upravičenci do donacij za leto 2012 so navedeni v seznamu, ki je kot priloga sestavni del tega sklepa.

2. člen

Ta sklep začne veljati naslednji dan po objavi v Uradnem listu Republike Slovenije.

Št. 42101-1/2012

Ljubljana, dne 19. julija 2012

EVA 2012-1611-0027

Janez Janša l.r.
Predsednik

PRILOGA: Seznam upravičencev do donacij za leto 2012

IME OZIROMA NAZIV	NASLOV SEDEŽA	DAVČNA ŠTEVILKA
1. UPRAVIČENCI S PODROČJA DELA, DRUŽINE IN SOCIALNIH ZADEV		
1.1. INVALIDSKE ORGANIZACIJE		
AURIS - MEDOBČINSKO DRUŠTVO GLUHIH IN NAGLUŠNIH KRANJ	HUJE 023A, 4000 KRANJ	90185188
DOLENJSKO DRUŠTVO ZA CEREBRALNO PARALIZO	CANKARJEVA ULICA 025, 8000 NOVO MESTO	62068261
DRUŠTVO CEREBRALNE PARALIZE SONČEK CELJE	GREGORČIČEVA ULICA 006, 3000 CELJE	13389149
DRUŠTVO CIVILNIH INVALIDOV VOJN GORENJSKE	ŽUPANČIČEVA ULICA 004, 4000 KRANJ	41887077
DRUŠTVO CIVILNIH INVALIDOV VOJN PRIMORSKE	SEDEJEVA ULICA 008, 5000 NOVA GORICA	65329104
DRUŠTVO CIVILNIH INVALIDOV VOJN SLOVENIJE	MALENŠKOVA ULICA 001, 1000 LJUBLJANA	89550935
DRUŠTVO DISTROFIKOV SLOVENIJE	LINHARTOVA CESTA 001, 1000 LJUBLJANA	27111067
DRUŠTVO GLUHIH IN NAGLUŠNIH CELJE	LEŠNIČARJEVA ULICA 005, 3000 CELJE	15736768
DRUŠTVO GLUHIH IN NAGLUŠNIH DOLENJSKE IN BELE KRAJINE	GLAVNI TRG 011, 8000 NOVO MESTO	28658582
DRUŠTVO GLUHIH IN NAGLUŠNIH KOPER	ŽUPANČIČEVA ULICA 018, 6000 KOPER - CAPODISTRIA	21245622
DRUŠTVO GLUHIH IN NAGLUŠNIH KOROŠKE	TRG 4. JULIJA 026, 2370 DRAVOGRAD	24962996
DRUŠTVO GLUHIH IN NAGLUŠNIH LJUBLJANA	CESTA V PROD 008, 1260 LJUBLJANA-POLJE	56822901
DRUŠTVO GLUHIH IN NAGLUŠNIH PODRAVJA MARIBOR	TRUBARJEVA ULICA 015, 2000 MARIBOR	56744099
DRUŠTVO GLUHIH IN NAGLUŠNIH POMURJA MURSKA SOBOTA	ULICA STANETA ROZMANA 011A, 9000 MURSKA SOBOTA	44916116
DRUŠTVO GLUHIH IN NAGLUŠNIH POSAVJA	CESTA 4. JULIJA 066, 8270 KRŠKO	25844237
DRUŠTVO GLUHIH IN NAGLUŠNIH SEVERNE PRIMORSKE	SEDEJEVA ULICA 008, 5000 NOVA GORICA	47300183
DRUŠTVO GLUHOSLEPIH SLOVENIJE "DLAN"	GRABLOVIČEVA 028, 1000 LJUBLJANA	97676853
DRUŠTVO INVALIDOV AJDOVŠČINA - VIPAVA	GREGORČIČEVA ULICA 032C, 5270 AJDOVŠČINA	14817420
DRUŠTVO INVALIDOV BOHINJ	TRIGLAVSKA CESTA 016, 4264 BOHINJSKA BISTRICA	76676269
DRUŠTVO INVALIDOV BREZNO - PODVELKA	PODVELKA 019, 2363 PODVELKA	78861136
DRUŠTVO INVALIDOV ČREŠNJEVEC	ČREŠNJEVEC 094, 2310 SLOVENSKA BISTRICA	32969775
DRUŠTVO INVALIDOV ČRNOMELJ	KOLODVORSKA CESTA 034, 8340 ČRNOMELJ	18007155
DRUŠTVO INVALIDOV DORNBERK	GREGORČIČEVA ULICA 013, 5294 DORNBERK	27938638
DRUŠTVO INVALIDOV DRAVOGRAD	TRG 4. JULIJA 007, 2370 DRAVOGRAD	37888293
DRUŠTVO INVALIDOV GROSUPLJE	KOLODVORSKA CESTA 005, 1290 GROSUPLJE	23418982
DRUŠTVO INVALIDOV HRASTNIK	CESTA 1. MAJA 052, 1430 HRASTNIK	89472837
DRUŠTVO INVALIDOV IDRIJA - CERKNO	LAPAJNETOVA ULICA 009, 5280 IDRIJA	29274974
DRUŠTVO INVALIDOV ILIRSKA BISTRICA	GREGORČIČEVA CESTA 008D, 6250 ILIRSKA BISTRICA	79389210
DRUŠTVO INVALIDOV IZOLA	ULICA OSVOBODILNE FRONTE 015, 6310 IZOLA - ISOLA	52494420
DRUŠTVO INVALIDOV KIDRIČEVO	VLAHOVIČEVA ULICA 005, 2325 KIDRIČEVO	73578339
DRUŠTVO INVALIDOV KOČEVJE	LJUBLJANSKA CESTA 008, 1330 KOČEVJE	82912769
DRUŠTVO INVALIDOV KOPER	VERDIJEVA ULICA 007A, 6000 KOPER - CAPODISTRIA	59701331
DRUŠTVO INVALIDOV KRŠKO	CESTA KRŠKIH ŽRTEV 056, 8270 KRŠKO	62356593

DRUŠTVO INVALIDOV LENART	KRAIGHERJEVA ULICA 019B, 2230 LENART V SLOV. GORICAH	30903220
DRUŠTVO INVALIDOV LENDAVALA	ULICA HEROJA MOHORJA 003, 9220 LENDAVALA - LENDVA	86924761
DRUŠTVO INVALIDOV LITIJA	PARMOVA ULICA 007, 1270 LITIJA	36065862
DRUŠTVO INVALIDOV LJUBLJANA - BEŽIGRAD	LINHARTOVA CESTA 013, 1000 LJUBLJANA	30784263
DRUŠTVO INVALIDOV LJUBLJANA - CENTER	TRUBARJEVA CESTA 077, 1000 LJUBLJANA	36397776
DRUŠTVO INVALIDOV LJUBLJANA - ŠIŠKA	CELOVŠKA CESTA 105, 1000 LJUBLJANA	36134481
DRUŠTVO INVALIDOV LJUBLJANA MOSTE POLJE	ULICA HERMANA POTOČNIKA 031, 1000 LJUBLJANA	88943151
DRUŠTVO INVALIDOV LJUBLJANA VIČ - RUDNIK	GERBIČEVA ULICA 016, 1000 LJUBLJANA	73322601
DRUŠTVO INVALIDOV LOGATEC	NOTRANJSKA CESTA 014, 1370 LOGATEC	99587840
DRUŠTVO INVALIDOV MAJŠPERK IN KIDRIČEVO	MAJŠPERK 033, 2322 MAJŠPERK	20312814
DRUŠTVO INVALIDOV MARIBOR	TRUBARJEVA ULICA 015, 2000 MARIBOR	65373316
DRUŠTVO INVALIDOV METLIKA	MESTNI TRG 001, 8330 METLIKA	65999509
DRUŠTVO INVALIDOV MEŽICA	TRG 4. APRILA 004, 2392 MEŽICA	38226545
DRUŠTVO INVALIDOV MEŽIŠKE DOLINE	OB SUHI 023, 2390 RAVNE NA KOROŠKEM	43266762
DRUŠTVO INVALIDOV MUTA	GLAVNI TRG 027, 2366 MUTA	46134964
DRUŠTVO INVALIDOV OBČIN RADOVLJICA - BLED	LINHARTOV TRG 026, 4240 RADOVLJICA	73812552
DRUŠTVO INVALIDOV OBČINE BREŽICE	GUBČEVA ULICA 010A, 8250 BREŽICE	45583773
DRUŠTVO INVALIDOV OBČINE KRANJSKA GORA	KOROŠKA ULICA 002, 4280 KRANJSKA GORA	29689678
DRUŠTVO INVALIDOV OBČINE LAŠKO	SAVINJSKO NABREŽJE 006, 3270 LAŠKO	70949255
DRUŠTVO INVALIDOV OBČINE PIRAN	STARA CESTA 004, 6320 PORTOROŽ - PORTOROSE	54945917
DRUŠTVO INVALIDOV ORMOŽ	PTUJSKA CESTA 008D, 2270 ORMOŽ	27103200
DRUŠTVO INVALIDOV PIVKA	KOLODVORSKA CESTA 004, 6257 PIVKA	31480659
DRUŠTVO INVALIDOV POSTOJNA	PREČNA ULICA 002, 6230 POSTOJNA	20793049
DRUŠTVO INVALIDOV RADEČE	TRG 001, 1433 RADEČE	59159880
DRUŠTVO INVALIDOV RIBNICA	KNAFLJEV TRG 002, 1310 RIBNICA	27779335
DRUŠTVO INVALIDOV RIMSKE TOPLICE	ULICA XIV. DIVIZIJE 008, 3272 RIMSKE TOPLICE	99789647
DRUŠTVO INVALIDOV RUŠE	FALSKA CESTA 017, 2342 RUŠE	51004097
DRUŠTVO INVALIDOV SEVNICA	GLAVNI TRG 034, 8290 SEVNICA	36686034
DRUŠTVO INVALIDOV SLOVENJ GRADEC	CELJSKA CESTA 011, 2380 SLOVENJ GRADEC	45536198
DRUŠTVO INVALIDOV SLOVENSKA BISTRICA	LESKOVARJEVA ULICA 010, 2310 SLOVENSKA BISTRICA	86302825
DRUŠTVO INVALIDOV TERMOELEKTRARNE ŠOŠTANJ	CESTA LOLE RIBARJA 018, 3325 ŠOŠTANJ	65205120
DRUŠTVO INVALIDOV TRBOVLJE	TRG REVOLUCIJE 026, 1420 TRBOVLJE	48026450
DRUŠTVO INVALIDOV TREBNJE	GOLIEV TRG 005, 8210 TREBNJE	34524061
DRUŠTVO INVALIDOV TRŽIČ	CANKARJEVA CESTA 001, 4290 TRŽIČ	61605654
DRUŠTVO INVALIDOV V KS KONOVO	KONOVSKA CESTA 021, 3320 VELENJE	80377114
DRUŠTVO INVALIDOV VRHNIKA	POŠTNA ULICA 007B, 1360 VRHNIKA	77003535
DRUŠTVO INVALIDOV VUZENICA	SEJMARSKA ULICA 002, 2367 VUZENICA	73616729
DRUŠTVO INVALIDOV ZAGORJE OB SAVI	ULICA TALCEV 001A, 1410 ZAGORJE OB SAVI	89654889

DRUŠTVO INVALIDOV ŽIRI	TRG SVOBODE 002, 4226 ŽIRI	19278454
DRUŠTVO LARINGEKTOMIRANIH SLOVENIJE	PARMOVA ULICA 053, 1000 LJUBLJANA	68713401
DRUŠTVO PARALITIKOV SLOVENIJE - PARAS	CESTA 24. JUNIJA 023, 1231 LJUBLJANA-ČRNUČE	28010400
DRUŠTVO PARAPLEGIKOV DOLENJSKE, BELE KRAJINE IN POSAVJA	ŠEGOVA ULICA 119, 8000 NOVO MESTO	26191024
DRUŠTVO PARAPLEGIKOV GORENJSKE	ULICA LOJZETA HROVATA 004C, 4000 KRANJ	54674387
DRUŠTVO PARAPLEGIKOV ISTRE IN KRASA	FORNAČE 037, 6330 PIRAN - PIRANO	84790962
DRUŠTVO PARAPLEGIKOV JUGOZHODNE ŠTAJERSKE	OPEKARNIŠKA CESTA 015A, 3000 CELJE	47250488
DRUŠTVO PARAPLEGIKOV KOROŠKE	RONKOVA ULICA 006, 2380 SLOVENJ GRADEC	19157509
DRUŠTVO PARAPLEGIKOV LJUBLJANSKE POKRAJINE	DUNAJSKA CESTA 188, 1000 LJUBLJANA	92039456
DRUŠTVO PARAPLEGIKOV PREKMURJA IN PRLEKIJE	NORŠINSKA ULICA 014, 9000 MURSKA SOBOTA	92472885
DRUŠTVO PARAPLEGIKOV SEVERNE PRIMORSKE NOVA GORICA	LEDINE 101A, 5000 NOVA GORICA	15717224
DRUŠTVO PARAPLEGIKOV SEVERNE ŠTAJERSKE	LACKOVA CESTA 043, 2000 MARIBOR	93676085
DRUŠTVO POLŽEK - DRUŠTVO ZA OTROKE S POSEBNIMI POTREBAMI	KANDIJSKA CESTA 047, 8000 NOVO MESTO	28127579
DRUŠTVO REVMATIKOV SLOVENIJE	PARMOVA ULICA 053, 1000 LJUBLJANA	26542609
DRUŠTVO SONČEK ZGORNJE GORENJSKE - DRUŠTVO ZA CEREBRALNO PARALIZO	ULICA STANETA BOKALA 004, 4270 JESENICE	52760545
DRUŠTVO SOŽITJE - DRUŠTVO ZA POMOČ OSEBAM Z MOTNJAMI V DUŠEVNEM RAZVOJU AJDOVŠČINA	CESTA IX. KORPUSA 001, 5270 AJDOVŠČINA	28895703
DRUŠTVO SOŽITJE - DRUŠTVO ZA POMOČ OSEBAM Z MOTNJAMI V DUŠEVNEM RAZVOJU BELE KRAJINE	KOLODVORSKA CESTA 034, 8340 ČRNOMELJ	57160945
DRUŠTVO SOŽITJE - DRUŠTVO ZA POMOČ OSEBAM Z MOTNJAMI V DUŠEVNEM RAZVOJU CELJE	KOSOVELOVA ULICA 016, 3000 CELJE	69538000
DRUŠTVO SOŽITJE - DRUŠTVO ZA POMOČ OSEBAM Z MOTNJAMI V DUŠEVNEM RAZVOJU CERKNICA	PARTIZANSKA CESTA 001, 1380 CERKNICA	51119218
DRUŠTVO SOŽITJE - DRUŠTVO ZA POMOČ OSEBAM Z MOTNJAMI V DUŠEVNEM RAZVOJU GORNJA RADGONA, RADENCI IN SVETI JURIJ OB ŠČAVNICI	LACKOVA ULICA 017, 9250 GORNJA RADGONA	43071597
DRUŠTVO SOŽITJE - DRUŠTVO ZA POMOČ OSEBAM Z MOTNJAMI V DUŠEVNEM RAZVOJU HRASTNIK	LOG 019, 1430 HRASTNIK	58151087
DRUŠTVO SOŽITJE - DRUŠTVO ZA POMOČ OSEBAM Z MOTNJAMI V DUŠEVNEM RAZVOJU IDRJA IN CERKNO	PLATIŠEVA ULICA 057, 5282 CERKNO	79780555
DRUŠTVO SOŽITJE - DRUŠTVO ZA POMOČ OSEBAM Z MOTNJAMI V DUŠEVNEM RAZVOJU ILIRSKA BISTRICA	LEVSTIKOVA ULICA 005, 6250 ILIRSKA BISTRICA	91009103
DRUŠTVO SOŽITJE - DRUŠTVO ZA POMOČ OSEBAM Z MOTNJAMI V DUŠEVNEM RAZVOJU KRANJ	KIDRIČEVA CESTA 051, 4000 KRANJ	17967562
DRUŠTVO SOŽITJE - DRUŠTVO ZA POMOČ OSEBAM Z MOTNJAMI V DUŠEVNEM RAZVOJU KRŠKO	CESTA 4. JULIJA 040A, 8270 KRŠKO	68293437
DRUŠTVO SOŽITJE - DRUŠTVO ZA POMOČ OSEBAM Z MOTNJAMI V DUŠEVNEM RAZVOJU LAŠKO	VALVASORJEV TRG 002, 3270 LAŠKO	99698838
DRUŠTVO SOŽITJE - DRUŠTVO ZA POMOČ OSEBAM Z MOTNJAMI V DUŠEVNEM RAZVOJU LENDAVAL	ULICA SV. ŠTEFANA 021, 9220 LENDAVAL - LENDVA	19027087
DRUŠTVO SOŽITJE - DRUŠTVO ZA POMOČ OSEBAM Z MOTNJAMI V DUŠEVNEM RAZVOJU LITIJA-ŠMARTNO	CESTA KOMANDANTA STANETA 002, 1270 LITIJA	86261380
DRUŠTVO SOŽITJE - DRUŠTVO ZA POMOČ OSEBAM Z MOTNJAMI V DUŠEVNEM RAZVOJU LJUBLJANA	SAMOVA ULICA 009, 1000 LJUBLJANA	84794992
DRUŠTVO SOŽITJE - DRUŠTVO ZA POMOČ OSEBAM Z MOTNJAMI V DUŠEVNEM RAZVOJU MEŽIŠKE DOLINE	ČEČOVJE 024, 2390 RAVNE NA KOROŠKEM	53279727
DRUŠTVO SOŽITJE - DRUŠTVO ZA POMOČ OSEBAM Z MOTNJAMI V DUŠEVNEM RAZVOJU MURSKA SOBOTA	TRSTENJAKOVA ULICA 071, 9000 MURSKA SOBOTA	72611910
DRUŠTVO SOŽITJE - DRUŠTVO ZA POMOČ OSEBAM Z MOTNJAMI V DUŠEVNEM RAZVOJU NOVA GORICA	KIDRIČEVA ULICA 035, 5000 NOVA GORICA	44934530
DRUŠTVO SOŽITJE - DRUŠTVO ZA POMOČ OSEBAM Z MOTNJAMI V DUŠEVNEM RAZVOJU NOVO MESTO	ROZMANOVA ULICA 010, 8000 NOVO MESTO	78341566
DRUŠTVO SOŽITJE - DRUŠTVO ZA POMOČ OSEBAM Z MOTNJAMI V DUŠEVNEM RAZVOJU OBALNIH OBČIN	JURČIČEVA ULICA 002, 6000 KOPER - CAPODISTRIA	82993734
DRUŠTVO SOŽITJE - DRUŠTVO ZA POMOČ OSEBAM Z MOTNJAMI V DUŠEVNEM RAZVOJU OBČIN JESENICE, KRANJSKA GORA IN ŽIROVNICA	ULICA STANETA BOKALA 004, 4270 JESENICE	48147346
DRUŠTVO SOŽITJE - DRUŠTVO ZA POMOČ OSEBAM Z MOTNJAMI V DUŠEVNEM RAZVOJU RADEČE	TRG 001, 1433 RADEČE	67902782

DRUŠTVO SOŽITJE - DRUŠTVO ZA POMOČ OSEBAM Z MOTNJAMI V DUŠEVNEM RAZVOJU RADOVLJICA, BLED, BOHINJ	KRANJSKA CESTA 027A, 4240 RADOVLJICA	33222410
DRUŠTVO SOŽITJE - DRUŠTVO ZA POMOČ OSEBAM Z MOTNJAMI V DUŠEVNEM RAZVOJU RIBNICA	ŠKRABČEV TRG 017, 1310 RIBNICA	31335462
DRUŠTVO SOŽITJE - DRUŠTVO ZA POMOČ OSEBAM Z MOTNJAMI V DUŠEVNEM RAZVOJU SEVNICA	CANKARJEVA ULICA 001, 8290 SEVNICA	26071690
DRUŠTVO SOŽITJE - DRUŠTVO ZA POMOČ OSEBAM Z MOTNJAMI V DUŠEVNEM RAZVOJU SLOVENJ GRADEC	ŠERCERJEVA ULICA 011, 2380 SLOVENJ GRADEC	93153015
DRUŠTVO SOŽITJE - DRUŠTVO ZA POMOČ OSEBAM Z MOTNJAMI V DUŠEVNEM RAZVOJU SLOVENSKA BISTRICA	ČOPOVA ULICA 012, 2310 SLOVENSKA BISTRICA	94031258
DRUŠTVO SOŽITJE - DRUŠTVO ZA POMOČ OSEBAM Z MOTNJAMI V DUŠEVNEM RAZVOJU ŠENTJUR	VRTNA ULICA 001, 3230 ŠENTJUR	29118158
DRUŠTVO SOŽITJE - DRUŠTVO ZA POMOČ OSEBAM Z MOTNJAMI V DUŠEVNEM RAZVOJU TRBOVLJE	MESTNI TRG 005A, 1420 TRBOVLJE	31016871
DRUŠTVO SOŽITJE - DRUŠTVO ZA POMOČ OSEBAM Z MOTNJAMI V DUŠEVNEM RAZVOJU TREBNJE	STARI TRG 063, 8210 TREBNJE	30049750
DRUŠTVO SOŽITJE - DRUŠTVO ZA POMOČ OSEBAM Z MOTNJAMI V DUŠEVNEM RAZVOJU V OBČINI ORMOŽ	DOBRAVSKA ULICA 013A, 2270 ORMOŽ	84751002
DRUŠTVO SOŽITJE - DRUŠTVO ZA POMOČ OSEBAM Z MOTNJAMI V DUŠEVNEM RAZVOJU VRHNIKA	LOŠČA 001, 1360 VRHNIKA	61801313
DRUŠTVO SOŽITJE - DRUŠTVO ZA POMOČ OSEBAM Z MOTNJAMI V DUŠEVNEM RAZVOJU ZAGORJE OB SAVI	CANKARJEV TRG 002, 1410 ZAGORJE OB SAVI	53373537
DRUŠTVO SOŽITJE - DRUŠTVO ZA POMOČ OSEBAM Z MOTNJAMI V DUŠEVNEM RAZVOJU ZGORNJE SAVINJSKE DOLINE	PREŠERNOVA ULICA 001, 3330 MOZIRJE	67515860
DRUŠTVO SOŽITJE - MEDOBČINSKO DRUŠTVO ZA POMOČ OSEBAM Z MOTNJAMI V DUŠEVNEM RAZVOJU KOČEVJE	KIDRIČEVA ULICA 004, 1330 KOČEVJE	78194091
DRUŠTVO SOŽITJE - MEDOBČINSKO DRUŠTVO ZA POMOČ OSEBAM Z MOTNJAMI V DUŠEVNEM RAZVOJU LJUTOMER	CVETKA GOLARJA ULICA 006, 9240 LJUTOMER	23652845
DRUŠTVO SOŽITJE - MEDOBČINSKO DRUŠTVO ZA POMOČ OSEBAM Z MOTNJAMI V DUŠEVNEM RAZVOJU PTUJ	RAJŠPOVA ULICA 020, 2250 PTUJ	60582871
DRUŠTVO SOŽITJE - MEDOBČINSKO DRUŠTVO ZA POMOČ OSEBAM Z MOTNJAMI V DUŠEVNEM RAZVOJU SLOVENSKE KONJICE	TATTENBACHOVA ULICA 005F, 3210 SLOVENSKE KONJICE	89059948
DRUŠTVO SOŽITJE - MEDOBČINSKO DRUŠTVO ZA POMOČ OSEBAM Z MOTNJAMI V DUŠEVNEM RAZVOJU VELENJE	KOPALIŠKA CESTA 003, 3320 VELENJE	21200505
DRUŠTVO SOŽITJE GROSUPLJE - DRUŠTVO ZA POMOČ OSEBAM Z MOTNJAMI V DUŠEVNEM RAZVOJU	ADAMIČEVA CESTA 029, 1290 GROSUPLJE	69204705
DRUŠTVO SOŽITJE KAMNIK - DRUŠTVO ZA POMOČ OSEBAM Z MOTNJAMI V DUŠEVNEM RAZVOJU KAMNIK	JENKOVA ULICA 016, 1241 KAMNIK	75569680
DRUŠTVO SOŽITJE MENGEŠ - DRUŠTVO ZA POMOČ OSEBAM Z MOTNJAMI V OSEBNEM RAZVOJU DOMŽALE-KOMENDA-LUKOVICA-MENGEŠ-MORAVČE IN TRZIN	ROPRETOVA CESTA 023, 1234 MENGEŠ	59812273
DRUŠTVO SPECIALNA OLIPJADA SLOVENIJE	SAMOVA ULICA 009, 1000 LJUBLJANA	70607869
DRUŠTVO ŠTUDENTOV INVALIDOV SLOVENIJE	KARDELJEVA PLOŠČAD 005, 1000 LJUBLJANA	36523976
DRUŠTVO VITA ZA POMOČ PO NEZGODNI POŠKODBI GLAVE	JAKŠIČEVA ULICA 007, 1000 LJUBLJANA	70533415
DRUŠTVO VIZIJA - PZS - DRUŠTVO GIBALNO OVIRANIH SLOVENIJE	STARI TRG 023, 3210 SLOVENSKE KONJICE	99779641
DRUŠTVO VOJAŠKIH VOJNIH INVALIDOV MOBILIZIRANIH SLOVENCEV V NEMŠKO VOJSKO 1941-1945	GREGORČIČEVA ULICA 005A, 3000 CELJE	36648701
DRUŠTVO VOJNIH INVALIDOV CELJE	GLEDALIŠKA ULICA 002, 3000 CELJE	12041424
DRUŠTVO VOJNIH INVALIDOV DOLENJSKE	NOVI TRG 011, 8000 NOVO MESTO	45280541
DRUŠTVO VOJNIH INVALIDOV DOMŽALE	LJUBLJANSKA CESTA 036, 1230 DOMŽALE	35980303
DRUŠTVO VOJNIH INVALIDOV GROSUPLJE	ADAMIČEVA CESTA 014, 1290 GROSUPLJE	61301086
DRUŠTVO VOJNIH INVALIDOV KRANJ	LUZNARJEVA ULICA 003A, 4000 KRANJ	69681368
DRUŠTVO VOJNIH INVALIDOV LJUBLJANA	MALENSKOVA ULICA 001, 1000 LJUBLJANA	21097950
DRUŠTVO VOJNIH INVALIDOV MARIBOR	TRUBARJEVA ULICA 015, 2000 MARIBOR	79557937
DRUŠTVO VOJNIH INVALIDOV NOTRANJSKE	VIDEM 001, 1380 CERKNICA	43434584
DRUŠTVO VOJNIH INVALIDOV POMURJA	KARDOŠEVA ULICA 002, 9000 MURSKA SOBOTA	99283379
DRUŠTVO VOJNIH INVALIDOV PTUJ	ČUČKOVA ULICA 002, 2250 PTUJ	25773844

DRUŠTVO VOJNIH INVALIDOV SEVERNO-PRIMORSKE REGIJE	ULICA GRADNIKOVE BRIGADE 053, 5000 NOVA GORICA	76570487
DRUŠTVO VOJNIH INVALIDOV SEŽANE	SREBRNIČEVA ULICA 001, 6210 SEŽANA	59036672
DRUŠTVO VOJNIH INVALIDOV SLOVENSKE ISTRE KOPER	ČEVLJARSKA ULICA 017, 6000 KOPER - CAPODISTRIA	26750732
DRUŠTVO VOJNIH INVALIDOV ZA KOROŠKO	CANKARJEVA ULICA 021, 2380 SLOVENJ GRADEC	87678012
DRUŠTVO VOJNIH INVALIDOV ZASAVJE	ULICA 1. JUNIJA 004, 1420 TRBOVLJE	75073986
DRUŠTVO ZA CEREBRALNO PARALIZO "SONČEK" POSAVJE	VALVASORJEVO NABREŽJE 005, 8270 KRŠKO	87353601
DRUŠTVO ZA CEREBRALNO PARALIZO LJUBLJANA	ROŽANSKA ULICA 002, 1000 LJUBLJANA	46547029
DRUŠTVO ZA CEREBRALNO PARALIZO PONIČE	PONIČE 076, 1312 VIDEM-DOBREPOLJE	62427318
GORENJSKO DRUŠTVO ZA CEREBRALNO PARALIZO KRANJ	TOMŠIČEVA ULICA 014, 4000 KRANJ	69157901
ILCO INVALIDSKO DRUŠTVO OSEB S STOMO NOVA GORICA	GREGORČIČEVA ULICA 013, 5294 DORNBERK	71585265
INVALID ZVEZA DRUŠTEV INVALIDOV IN OSEB Z INVALIDNOSTJO SLOVENIJE	TRG MLADOSTI 006, 3320 VELENJE	99968347
INVALIDSKO DRUŠTVO ILCO LJUBLJANA	PARMOVA ULICA 053, 1000 LJUBLJANA	35366346
INVALIDSKO DRUŠTVO ILCO NOVO MESTO	ROZMANOVA ULICA 010, 8000 NOVO MESTO	73567167
INVALIDSKO DRUŠTVO ILCO POSAVJE	CESTA KRŠKIH ŽRTEV 131, 8270 KRŠKO	73848794
INVALIDSKO DRUŠTVO STOMISTOV ILCO MARIBOR	TRUBARJEVA ULICA 015, 2000 MARIBOR	34504052
INVALIDSKO DRUŠTVO STOMISTOV ILCO ZA KOROŠKO	GOSPOSVETSKA CESTA 003, 2380 SLOVENJ GRADEC	86983750
KOROŠKO DRUŠTVO ZA CEREBRALNO PARALIZO SLOVENJ GRADEC	TROBLJE 001B, 2380 SLOVENJ GRADEC	44198264
KULTURNO PROSVETNO IN ŠPORTNO REKREATIVNO DRUŠTVO SLEPIH IN SLABOVIDNIH KAREL JERAJ	JAMOVA CESTA 005, 1000 LJUBLJANA	62404717
MEDOBČINSKO DRUŠTVO CIVILNIH INVALIDOV VOJN CELJE	KREKOV TRG 003, 3000 CELJE	48182508
MEDOBČINSKO DRUŠTVO CIVILNIH INVALIDOV VOJN MARIBOR	TRUBARJEVA ULICA 015, 2000 MARIBOR	61777897
MEDOBČINSKO DRUŠTVO CIVILNIH INVALIDOV VOJN NOVO MESTO	JAKČEVA ULICA 013, 8000 NOVO MESTO	18436803
MEDOBČINSKO DRUŠTVO DELOVNIH INVALIDOV CELJE	GLEDALIŠKA ULICA 002, 3000 CELJE	52502945
MEDOBČINSKO DRUŠTVO GLUHIH IN NAGLUŠNIH SLOVENSKE KONJICE, VITANJE IN ZREČE	MESTNI TRG 017, 3210 SLOVENSKE KONJICE	32712839
MEDOBČINSKO DRUŠTVO GLUHIH IN NAGLUŠNIH VELENJE	EFENKOVA CESTA 061, 3320 VELENJE	36305782
MEDOBČINSKO DRUŠTVO INVALIDOV "DRAVA" RADLJE OB DRAVI	MARIBORSKA CESTA 026, 2360 RADLJE OB DRAVI	88566897
MEDOBČINSKO DRUŠTVO INVALIDOV "KRN" TOLMIN	ULICA PADLIH BORCEV 001C, 5220 TOLMIN	37119079
MEDOBČINSKO DRUŠTVO INVALIDOV CERKNICA - LOŠKA DOLINA - BLOKE	NOTRANJSKA CESTA 042A, 1380 CERKNICA	78518105
MEDOBČINSKO DRUŠTVO INVALIDOV DOMŽALE	LJUBLJANSKA CESTA 106, 1230 DOMŽALE	35801808
MEDOBČINSKO DRUŠTVO INVALIDOV GORIŠKE	SEDEJEVA ULICA 008, 5000 NOVA GORICA	96061090
MEDOBČINSKO DRUŠTVO INVALIDOV GORNJA RADGONA	PANONSKA ULICA 025, 9250 GORNJA RADGONA	50851144
MEDOBČINSKO DRUŠTVO INVALIDOV JESENICE	MENCINGERJEVA ULICA 001, 4270 JESENICE	70570892
MEDOBČINSKO DRUŠTVO INVALIDOV KAMNIK	NOVI TRG 026, 1241 KAMNIK	65202490
MEDOBČINSKO DRUŠTVO INVALIDOV KRANJ	BEGUNJSKA ULICA 010, 4000 KRANJ	40366391
MEDOBČINSKO DRUŠTVO INVALIDOV LJUTOMER	ORMOŠKA CESTA 033, 9240 LJUTOMER	83726853
MEDOBČINSKO DRUŠTVO INVALIDOV MURSKA SOBOTA	KOČLJEVA ULICA 004, 9000 MURSKA SOBOTA	27286193
MEDOBČINSKO DRUŠTVO INVALIDOV NOVO MESTO	ROZMANOVA ULICA 032A, 8000 NOVO MESTO	54657822
MEDOBČINSKO DRUŠTVO INVALIDOV PTUJ	POTRČEVA CESTA 015, 2250 PTUJ	31962793

MEDOBCINSKO DRUŠTVO INVALIDOV SEŽANA	PARTIZANSKA CESTA 004, 6210 SEŽANA	61120626
MEDOBCINSKO DRUŠTVO INVALIDOV ŠALEŠKE DOLINE VELENJA	CESTA BRATOV MRAVLJAKOV 001, 3320 VELENJE	10321608
MEDOBCINSKO DRUŠTVO INVALIDOV ŠENTJUR	MESTNI TRG 005, 3230 ŠENTJUR	24797251
MEDOBCINSKO DRUŠTVO INVALIDOV ŠKOFJA LOKA	STARA LOKA 031, 4220 ŠKOFJA LOKA	95974725
MEDOBCINSKO DRUŠTVO INVALIDOV ŽALEC	HMELJARSKA ULICA 003, 3310 ŽALEC	20348517
MEDOBCINSKO DRUŠTVO SLEPIH IN SLABOVIDNIH CELJE	KREKOV TRG 003, 3000 CELJE	88632792
MEDOBCINSKO DRUŠTVO SLEPIH IN SLABOVIDNIH KOPER	REPIČEVA ULICA 004, 6000 KOPER - CAPODISTRIA	58985212
MEDOBCINSKO DRUŠTVO SLEPIH IN SLABOVIDNIH KRANJ	CESTA STANETA ŽAGARJA 027, 4000 KRANJ	33239398
MEDOBCINSKO DRUŠTVO SLEPIH IN SLABOVIDNIH LJUBLJANA	JAMOVA CESTA 005, 1000 LJUBLJANA	25800361
MEDOBCINSKO DRUŠTVO SLEPIH IN SLABOVIDNIH MARIBOR	GOSPEJNA ULICA 011, 2000 MARIBOR	13249576
MEDOBCINSKO DRUŠTVO SLEPIH IN SLABOVIDNIH MURSKA SOBOTA	ULICA ARHITEKTA NOVAKA 004, 9000 MURSKA SOBOTA	96755024
MEDOBCINSKO DRUŠTVO SLEPIH IN SLABOVIDNIH NOVA GORICA	ULICA GRADNIKOVE BRIGADE 033, 5000 NOVA GORICA	89235959
MEDOBCINSKO DRUŠTVO SLEPIH IN SLABOVIDNIH NOVO MESTO	IRČA VAS 031, 8000 NOVO MESTO	85531901
MEDOBCINSKO DRUŠTVO SLEPIH IN SLABOVIDNIH PTUJ	DRAVSKA ULICA 018, 2250 PTUJ	78774632
MEDOBCINSKO DRUŠTVO SOŽITJE - DRUŠTVO ZA POMOČ OSEBAM Z MOTNJAMI V DUŠEVNEM RAZVOJU MARIBOR	TRUBARJEVA ULICA 015, 2000 MARIBOR	76646483
MEDOBCINSKO DRUŠTVO SOŽITJE - DRUŠTVO ZA POMOČ OSEBAM Z MOTNJAMI V DUŠEVNEM RAZVOJU ZGORNJE DRAVSKE DOLINE	GASILSKA ULICA 004, 2366 MUTA	83390910
MESTNO DRUŠTVO GLUHIH LJUBLJANA	TRUBARJEVA CESTA 024, 1000 LJUBLJANA	75629470
NOTRANJSKO DRUŠTVO ZA CEREBRALNO PARALIZO	TRŽAŠKA CESTA 036, 6230 POSTOJNA	39921352
OBALNO DRUŠTVO ZA CEREBRALNO PARALIZO	BEBLERJEVA ULICA 008, 6000 KOPER - CAPODISTRIA	39200221
OBMOČNO DRUŠTVO INVALIDOV DRAVINJSKE DOLINE	ULICA TONETA MELIVE 002, 3210 SLOVENSKE KONJICE	85020206
OBMOČNO DRUŠTVO INVALIDOV ZGORNJE POSOTELJE	ULICA XIV. DIVIZIJE 012, 3250 ROGAŠKA SLATINA	98133071
POMURSKO DRUŠTVO ZA CEREBRALNO PARALIZO SEVERNO - PRIMORSKO DRUŠTVO ZA CEREBRALNO PARALIZO	LENDAVSKA ULICA 025B, 9000 MURSKA SOBOTA	47329777
SKLAD SILVA - DRUŠTVO ZA KAKOVOSTNO ŽIVLJENJE LJUDI S POSEBNIMI POTREBAMI	LISKUR 023, 5000 NOVA GORICA	97843580
SONČEK - MARIBORSKO DRUŠTVO ZA CEREBRALNO PARALIZO	FIJEROGA 010, 6274 ŠMARJE	61622338
SONČEK-DRUŠTVO ZA CEREBRALNO PARALIZO PTUJ - ORMOŽ	TRUBARJEVA ULICA 015, 2000 MARIBOR	66567203
SONČEK-ZVEZA DRUŠTEV ZA CEREBRALNO PARALIZO SLOVENIJE	OSOJNIKOVA CESTA 009, 2250 PTUJ	29606756
SOŽITJE - DRUŠTVO ZA POMOČ OSEBAM Z MOTNJAMI V DUŠEVNEM RAZVOJU BREŽICE	ROŽANSKA ULICA 002, 1000 LJUBLJANA	13876970
SOŽITJE - DRUŠTVO ZA POMOČ OSEBAM Z MOTNJAMI V DUŠEVNEM RAZVOJU LENART	LEVŠTIKOVA ULICA 018, 8250 BREŽICE	98730878
SOŽITJE - DRUŠTVO ZA POMOČ OSEBAM Z MOTNJAMI V DUŠEVNEM RAZVOJU POSTOJNA	NIKOVA ULICA 009, 2230 LENART V SLOV. GORICAH	14519054
SOŽITJE - DRUŠTVO ZA POMOČ OSEBAM Z MOTNJAMI V DUŠEVNEM RAZVOJU TOLMIN	TOMŠIČEVA ULICA 003, 6230 POSTOJNA	89255259
SOŽITJE - MEDOBCINSKO DRUŠTVO ZA POMOČ OSEBAM Z MOTNJAMI V DUŠEVNEM RAZVOJU ŽALEC	ZALOG 007, 5220 TOLMIN	86603426
SOŽITJE DRUŠTVO ZA POMOČ OSEBAM Z MOTNJAMI V DUŠEVNEM RAZVOJU SEŽANA	HMELJARSKA ULICA 003, 3310 ŽALEC	71368914
SOŽITJE - DRUŠTVO ZA POMOČ OSEBAM Z MOTNJAMI V DUŠEVNEM RAZVOJU ŠKOFJA LOKA	KOSOVELOVA ULICA 004B, 6210 SEŽANA	62578367
ŠPORTNO DRUŠTVO CEREBRALNE PARALIZE "ŽAREK"	KAPUCINSKI TRG 013, 4220 ŠKOFJA LOKA	26465175
YHD - DRUŠTVO ZA TEORIJU IN KULTURO HENDIKEPA	LENDAVSKA ULICA 025B, 9000 MURSKA SOBOTA	78448085
	NEUBERGERJEVA ULICA 007, 1000 LJUBLJANA	39692116

ZASAVSKO DRUŠTVO ZA CEREBRALNO PARALIZO	CANKARJEV TRG 002, 1410 ZAGORJE OB SAVI	31819478
ZDRUŽENJE DELOVNIH INVALIDOV BREŽICE	GUBČEVA ULICA 010A, 8250 BREŽICE	37400568
ZDRUŽENJE INVALIDOV - FORUM SLOVENIJE	LINHARTOVA CESTA 001, 1000 LJUBLJANA	85295892
ZDRUŽENJE MULTIPLE SKLEROZE SLOVENIJE	MAROLTOVA ULICA 014, 1000 LJUBLJANA	34657649
ZDRUŽENJE VOJNIH INVALIDOV 91	LUZNARJEVA ULICA 003A, 4000 KRANJ	70396566
ZGORNJESAVINJSKO MEDOBCINSKO DRUŠTVO INVALIDOV MOZIRJE	PRAPROTNIKOVA ULICA 007, 3330 MOZIRJE	89227034
ZVEZA DELOVNIH INVALIDOV SLOVENIJE	DUNAJSKA CESTA 101, 1000 LJUBLJANA	81199708
ZVEZA DRUŠTEV CIVILNIH INVALIDOV VOJN SLOVENIJE	DUNAJSKA CESTA 129, 1000 LJUBLJANA	76514099
ZVEZA DRUŠTEV GLUHIH IN NAGLUŠNIH SLOVENIJE	DRENIKOVA ULICA 024, 1000 LJUBLJANA	23547154
ZVEZA DRUŠTEV SLEPIH IN SLABOVIDNIH SLOVENIJE	GROHARJEVA CESTA 002, 1000 LJUBLJANA	62736299
ZVEZA DRUŠTEV VOJNIH INVALIDOV SLOVENIJE	HACQUETOVA ULICA 004, 1000 LJUBLJANA	83894748
ZVEZA INVALIDSKIH DRUŠTEV ILCO SLOVENIJE	TRUBARJEVA ULICA 015, 2000 MARIBOR	14219620
ZVEZA PARAPLEGIKOV SLOVENIJE	ŠTIHOVA ULICA 014, 1000 LJUBLJANA	96624116
ZVEZA SOŽITJE - ZVEZA DRUŠTEV ZA POMOČ OSEBAM Z MOTNJAMI V DUŠEVNEM RAZVOJU SLOVENIJE	SAMOVA ULICA 009, 1000 LJUBLJANA	25632108
ZVEZA ZA ŠPORT INVALIDOV SLOVENIJE	CESTA 24. JUNIJA 023, 1231 LJUBLJANA-ČRNUČE	46127984
1.2. DRUŠTVA V JAVNEM INTERESU NA PODROČJU VOJNIH ZAKONOV		
DRUŠTVO IZGNANCEV SLOVENIJE 1941 - 1945	LINHARTOVA CESTA 013, 1000 LJUBLJANA	84780347
DRUŠTVO NOVA SLOVENSKA ZAVEZA	BEETHOVNOVA ULICA 005, 1000 LJUBLJANA	38767333
DRUŠTVO ZA NEGOVANJE RODOLJUBNIH TRADICIJ ORGANIZACIJE TIGR PRIMORSKE	PARTIZANSKA CESTA 18, 6210 SEŽANA	65911946
ZDRUŽENJE ŽRTEV OKUPATORJEV 1941-1945 KRANJ	SLOVENSKI TRG 001, 4000 KRANJ	90541146
ZVEZA DRUŠTEV MOBILIZIRANIH SLOVENCEV V NEMŠKO VOJSKO 1941-1945 CELJE	PARTIZANSKA CESTA 012, 2000 MARIBOR	58398392
ZVEZA POLICIJSKIH VETERANSKIH DRUŠTEV SEVER	ŠTEFANOVA ULICA 002, 1000 LJUBLJANA	78946000
ZVEZA VETERANOV VOJNE ZA SLOVENIJO	ROJČEVA ULICA 016, 1000 LJUBLJANA	20075715
ZVEZA ZDRUŽENJ BORCEV ZA VREDNOTE NARODNOOSVOBODILNEGA BOJA SLOVENIJE	EINSPIELERJEVA ULICA 006, 1000 LJUBLJANA	84151714
1.3. DRUŠTVA V JAVNEM INTERESU NA PODROČJU SOCIALNEGA VARSTVA		
CENTER DRUŠTVO ZA POMOČ OSEBAM Z MOTNJAMI AVTIZMA	LAVRIČEVA ULICA 005, 2000 MARIBOR	86299697
DRUŠTVO "POT" – POMOČ ZASVOJENIM OD NEDOVOLJENIH DROG IN NJIHOVIM BLIŽNJIM ILIRSKA BISTRICA	LEVSTIKOVA ULICA 003, 6250 ILIRSKA BISTRICA	85373818
DRUŠTVO CENTER ZA POMOČ MLADIM	KERSNIKOVA ULICA 004, 1000 LJUBLJANA	70974489
DRUŠTVO IZVIR ZA PROSTOVOLJNO DELO, PREVENTIVO IN SVETOVANJE	HUMEKOVA ULICA 019, 8270 KRŠKO	49726501
DRUŠTVO SVETOVALCEV ZA TELEFONSKO POMOČ V STISKI ČRIČEK ORMOŽ	POŠTNA ULICA 002, 2270 ORMOŽ	54944821
DRUŠTVO TVOJ TELEFON POSTOJNA	PREČNA ULICA 002, 6230 POSTOJNA	29993407
DRUŠTVO USTVARJALCEV TAKA TUKA	VODNIKOVA CESTA 030, 1000 LJUBLJANA	54413575
DRUŠTVO ZA KULTURO ODNOSOV - SPES	ROBANOV KOT 40B, 3335 SOLČAVA	47317906
DRUŠTVO ZA POMOČ LJUDEM V STISKI NOVE DIMENZIJE	SKARUČNA 20, 1217 VODICE	48542920
DRUŠTVO ZA POMOČ ODVISNIKOM IN NJIHOVIM DRUŽINAM POMOČ	ULICA 1. MAJA 001, 6210 SEŽANA	84364041
DRUŠTVO ZA POMOČ ODVISNIKOM IN NJIHOVIM SVOJCEM - SVIT KOPER	LJUBLJANSKA CESTA 006, 6000 KOPER - CAPODISTRIA	51979969
DRUŠTVO ZA UREJANJE ŽIVLJENJA - ABSTINENT	TRŽAŠKA CESTA 018, 1000 LJUBLJANA	44990553

DRUŠTVO ZAVEZNIKOV MEHKEGA PRISTANKA KRŠKO	CESTA 4. JULIJA 058, 8270 KRŠKO	46927565
DRUŠTVO ZDRAVLJENIH ALKOHOLIKOV VRHNIKA	CANKARJEV TRG 008, 1360 VRHNIKA	26903962
KLUB ZDRAVLJENIH ALKOHOLIKOV IDRİJA	POT SV. ANTONA 049, 5280 IDRİJA	36596337
MEDGENERACIJSKO DRUŠTVO Z ROKO V ROKI	HUJE 23 A, 4000 KRANJ	27789195
MESTNA ZVEZA UPOKOJENCEV LJUBLJANA, OSREDNJSLOVENSKA ZVEZA DRUŠTEV UPOKOJENCEV	ZRINJSKEGA CESTA 002, 1000 LJUBLJANA	93959001
MUZA, DRUŠTVO ZA USTVARJANJE IN KVALITETO ŽIVLJENJA	SPODNJA DOBRAVA 012, 4245 KROPA	55199747
SILA SLOVENSKO MEDNARODNO ZDRUŽENJE ŽENSK	LETALIŠKA CESTA 033, 1000 LJUBLJANA	56896310
SLOVENSKO DRUŠTVO ZA TERAPIJO S POMOČJO ŽIVALI - AMBASADORJI NASMEHA	TOPNIŠKA ULICA 045, 1000 LJUBLJANA	71153365
SPM – DRUŠTVO ZA RAZVOJ SKUPNOSTNIH PROGRAMOV ZA MLADE	PREGLOV TRG 15, 1000 LJUBLJANA	60024542
SPREMEMBA V SRCU, DRUŠTVO ZA POMOČ ZASVOJENIM	ZASAVSKA CESTA 016, 1000 LJUBLJANA	26265052
1.4. DRUŠTVA V JAVNEM INTERESU NA PODROČJU DRUŽINE		
DRUŠTVO PRIJATELJEV MLADINE IZOLA	GORKIJEVA 008, 6310 IZOLA	42962277
DRUŠTVO PRIJATELJEV MLADINE JURČEK TREBNJE	SOKOLSKA ULICA 002, 8233 MIRNA	44483619
DRUŠTVO PRIJATELJEV MLADINE PTUJ	CANKARJEVA ULICA 5, 2250 PTUJ	73950157
DRUŠTVO PRIJATELJEV MLADINE SLOVENSKE KONJICE	STARI TRG 029, 3210 SLOVENSKE KONJICE	11603780
DRUŠTVO PRIJATELJEV MLADINE ŠENTJUR	MESTNI TRG 5, 3230 ŠENTJUR	33646350
DRUŠTVO REJNIC CELJSKE REGIJE	GREGORČIČEVA ULICA 6, 3000 CELJE	18988920
DRUŠTVO ZA PSIHO SOCIALNO POMOČ Z UMETNOSTJO PU	ULICA STARE PRAVDE 002, 1000 LJUBLJANA	99688832
DRUŠTVO ZA SPODBUJANJE USTVARJALNOSTI IZIDA	KOTNIKOVA 2, 1000 LJUBLJANA	71184996
MEDOBČINSKO DRUŠTVO PRIJATELJEV MLADINE SEŽANA	PARTIZANSKA 18, 6210 SEŽANA	74803280
ZDRUŽENJE »NARAVNI ZAČETKI«	KRANJSKA CESTA 2, 4208 ŠENČUR	42144396
ZDRUŽENJE STARŠEV IN OTROK SEZAM	NOVI TRG 001, 1000 LJUBLJANA	57411344
1.5. DRUŠTVA V JAVNEM INTERESU NA PODROČJU VARNOSTI IN ZDRAVJA PRI DELU		
DRUŠTVO VARNOSTNIH INŽENIRJEV LJUBLJANA	MIKLOŠIČEVA 38, 1000 LJUBLJANA	20483791
1.6. HUMANITARNE ORGANIZACIJE S PODROČJA SOCIALNEGA VARSTVA		
ALTRA - ODBOR ZA NOVOSTI V DUŠEVNEM ZDRAVJU	ZALOŠKA CESTA 040, 1000 LJUBLJANA	36322407
BELI OBROČ SLOVENIJE - DRUŠTVO ZA POMOČ ŽRTVAM KAZNIVIH DEJANJ	MALA ULICA 008, 1000 LJUBLJANA	22512764
DOBRODELNO DRUŠTVO TIBET	PRAŽAKOVA ULICA 020, 1000 LJUBLJANA	66241413
DRUŠTVO AMNESTY INTERNATIONAL SLOVENIJE	BEETHOVNOVA 7, 1000 LJUBLJANA	71490701
DRUŠTVO KLJUČ – CENTER ZA BOJ PROTI TRGOVINI Z LJUDMI	ULICA STARE PRAVDE 2, 1001 LJUBLJANA	98675508
DRUŠTVO KULTURNO, INFORMACIJSKO IN SVETOVALNO SREDIŠČE LEGBITRA	TRUBARJEVA CESTA 076A, 1000 LJUBLJANA	24872458
DRUŠTVO ODSEV SE SLIŠI	STRELIŠKA ULICA 006, 1000 LJUBLJANA	77389310
DRUŠTVO PRIJATELJEV MLADINE MARIBOR	RAZLAGOVA ULICA 016, 2000 MARIBOR	96655780
DRUŠTVO PRIJATELJEV MLADINE METLIKA	CESTA BRATSTVA IN ENOTNOSTI 023, 8330 METLIKA	61144550
DRUŠTVO PROJEKT ČLOVEK	MALEŃSKOVA ULICA 011, 1000 LJUBLJANA	68239068
DRUŠTVO PROSTOVOLJCEV VINCENCIJEVE ZVEZE DOBROTE	MIREN 216, 5291 MIREN	93926383
DRUŠTVO REGIONALNA VARNA HIŠA CELJE	P.P. 347, 3000 CELJE	29842131
DRUŠTVO SOCIALNI FORUM ZA ZASVOJENOSTI IN OMAME	RESLJEVA CESTA 11, 1000 LJUBLJANA	74481053

DRUŠTVO SOS TELEFON - ZA ŽENSKÉ IN OTROKE ŽRTVE NASILJA	P. P. 2726, 1001 LJUBLJANA	61109894
DRUŠTVO SVETOVALCEV ZAUPNI TELEFON SAMARIJAN	ZRINJSKEGA CESTA 009, 1000 LJUBLJANA	30663113
DRUŠTVO UPOKOJENCEV CERKNICA	VIDEM 001, 1380 CERKNICA	15059065
DRUŠTVO UPOKOJENCEV MEDVODE	GORENJSKA CESTA 11, 1215 MEDVODE	97852805
DRUŠTVO UPOKOJENCEV RADOVLJICA	LJUBLJANSKA CESTA 004, 4240 RADOVLJICA	65469887
DRUŠTVO UPOKOJENCEV ŠENTJUR	ULICA DUŠANA KVEDRA 030, 3230 ŠENTJUR	64761959
DRUŠTVO UPOKOJENCEV VRHNIKA	TRŽAŠKA CESTA 012, 1360 VRHNIKA	29166314
DRUŠTVO VARNEGA ZAVETJA LJUTOMER	P. P. 18, 9240 LJUTOMER	29285461
DRUŠTVO ZA ČLOVEKOVE PRAVICE IN ČLOVEKU PRIJAZNE DEJAVNOSTI HUMANITAS	RESLJEVA CESTA 48, 1000 LJUBLJANA	74159755
DRUŠTVO ZA DELO Z MLADIMI V STISKI ŽAREK	CESTA MARŠALA TITA 078A, 4270 JESENICE	75198355
DRUŠTVO ZA DRUŽINSKO SVETOVANJE IN TERAPIJO SVETOVALNICA JOZEFINE	PARTIZANSKA CESTA 5, 9250 GORNJA RADGONA	53100018
DRUŠTVO ZA DUHOVNO OSKRBO GLUHIH, NAGLUŠNIH IN GLUHOSLEPIH SLOVENIJE	ČERNETOVA ULICA 020, 1000 LJUBLJANA	22138439
DRUŠTVO ZA DUŠEVNO ZDRAVJE IN KREATIVNO PREŽIVLJANJE PROSTEGA ČASA "VEZI"	ŠTORJE 026, 6210 SEŽANA	14906627
DRUŠTVO ZA NENASILNO KOMUNIKACIJO	MIKLOŠIČEVA CESTA 036, 1000 LJUBLJANA	91885566
DRUŠTVO ZA POMOČ IN SAMOPOMOČ BREZDOMCEV - KRALJI ULICE	KARDELJEVA PLOŠČAD 016, 1000 LJUBLJANA	23956046
DRUŠTVO ZA POMOČ IN SAMOPOMOČ NA PODROČJU ZASVOJENOSTI ZDRAVA POT	KREKOVA ULICA 012A, 2000 MARIBOR	12348635
DRUŠTVO ZA POMOČ LJUDEM V STISKI ZAUPNI TELEFON ZATE	MIKLOŠIČEVA CESTA 016, 1000 LJUBLJANA	20463014
DRUŠTVO ZA POMOČ OSEBAM Z MOTNJO V DUŠEVNEM RAZVOJU BARKA	ZBILJE 066, 1215 MEDVODE	13129732
DRUŠTVO ZA POMOČ ZASVOJENCEM OD NEDOVOLJENIH DROG DREVO ŽIVLJENJA	ULICA OB STAREM ZIDOVJU 017, 6310 IZOLA - ISOLA	25742051
DRUŠTVO ZA POMOČ ŽENSKAM IN OTROKOM ŽRTVAM NASILJA - VARNA HIŠA GORENJSKE	P. P. 575, 4000 KRANJ	44166214
DRUŠTVO ZA RAZVIJANJE PROSTOVOLJNEGA DELA NOVO MESTO	ROZMANOVA ULICA 030, 8000 NOVO MESTO	39303632
DRUŠTVO ZA TERAPEVTSKO POMOČ STARŠEM, ZAKONCEM IN POSAMEZNIKOM V KRIZI	NAZORJEVA 1, 1000 LJUBLJANA	84252766
DRUŠTVO ZA ZMANJŠEVANJE ŠKODE ZARADI DROG STIGMA	ŠTIHOVA ULICA 012, 1000 LJUBLJANA	25499777
DRUŠTVO ŽAREK UPANJA - POMOČ PRI ODVISNOSTIH IN ZASVOJENOSTIH	LETALIŠKA CESTA 033, 1000 LJUBLJANA	42254027
DRUŠTVO ŽIVLJENJE BREZ NASILJA IN KRIVIC ZA PODORO ŽRTVAM NASILNIH DEJANJ	P. P. 345, 8000 NOVO MESTO	47139803
EVANGELIČANSKA HUMANITARNA ORGANIZACIJA - PODPORNICA	SLOVENSKA ULICA 017, 9000 MURSKA SOBOTA	13388231
HUMANA - ZDRUŽENJE SVOJCEV PRI SKRBI ZA MENTALNO ZDRAVJE	OLDHAMSKA CESTA 014, 4000 KRANJ	43388256
HUMANITARNO DRUŠTVO LIONS KLUB KONJICE	MESTNI TRG 002, 3210 SLOVENSKE KONJICE	83289585
LIONS CLUB DOMŽALE	CESTA RADOMELJSKE ČETE 1, 1235 RADOMLJE	10065008
LIONS CLUB KOPER – CAPODISTRIA	CESTA SOLINARJEV 8, 6320 PORTOROŽ	31242693
LIONS KLUB KRANJ	PREDOSLJE 39, 4000 KRANJ	92463380
LIONS KLUB LITIJA	PARMOVA ULICA 009, 1270 LITIJA	40955419
LIONS KLUB NOVO MESTO	GRAJSKA CESTA 2, 8222 OTOČEC	66829500
LIONS KLUB ŠKOFJA LOKA	POLJANSKA CESTA 7, 4224 GORENJA VAS	17398274
LIONS KLUB TRBOVLJE	PARTIZANSKA CESTA 49, 1420 TRBOVLJE	90089634
MALI PRINC - DRUŠTVO ZA DVIG KVALITETE ŽIVLJENJA OSEB Z MOTNJO V RAZVOJU	CESARJEVA ULICA 027, 8000 NOVO MESTO	20943695
MEDGENERACIJSKO DRUŠTVO 4 LETNI ČASI AJDOVŠČINA	GREGORČIČEVA ULICA 020, 5270 AJDOVŠČINA	42179122

MEDGENERACIJSKO DRUŠTVO JESENSKI CVET	LJUBLJANSKA CESTA 058, 1230 DOMŽALE	92589979
MEDGENERACIJSKO DRUŠTVO KORAK	SLOVENSKA CESTA 012, 5281 SPODNJA IDRİJA	19005750
MEDGENERACIJSKO DRUŠTVO LUČKA, KOROŠKA	GOZDARSKA POT 017, 2390 RAVNE NA KOROŠKEM	96090278
MEDGENERACIJSKO DRUŠTVO SREČNO ZAGORJE	IZLAKE 003, 1411 IZLAKE	41766059
MEDGENERACIJSKO DRUŠTVO UPANJE TRBOVLJE	KOLONIJA 1. MAJA 021, 1420 TRBOVLJE	21321094
MEDGENERACIJSKO DRUŠTVO VESELA JESEN	STARI TRG 63, 8210 TREBNJE	69753474
MEDGENERACIJSKO DRUŠTVO ZA KAKOVOSTNO STAROST LAŠKO	SAVINJSKO NABREŽJE 006A, 3270 LAŠKO	89821718
MEDGENERACIJSKO DRUŠTVO ZA KAKOVOSTNO STAROST LJUBLJANA	RESLJEVA CESTA 011, 1000 LJUBLJANA	90988817
MEDGENERACIJSKO DRUŠTVO ZA SAMOPOMOČ DRAVA	PARTIZANSKA CESTA 012, 2000 MARIBOR	58943030
MEDGENERACIJSKO DRUŠTVO ZA SAMOPOMOČ OLJKA	POLZELA 018, 3313 POLZELA	68853408
MEDGENERACIJSKO DRUŠTVO ZA SAMOPOMOČ SAVINJA	ZAGRAD 095, 3000 CELJE	40268829
MEDGENERACIJSKO DRUŠTVO ZIMZELEN CERKNICA	TABOR 029, 1380 CERKNICA	36134171
MEDNARODNO DRUŠTVO SVETI LOVRENC – SKUPNOST CENACOLO	ŠKOCJAN 46, 8275 ŠKOCJAN	62004387
MEDOBCINSKA ZVEZA PRIJATELJEV MLADINE VELENJE	CESTA BORISA KRAIGHERJA 005, 3320 VELENJE	71538879
MEDOBCINSKO DRUŠTVO PRIJATELJEV MLADINE AJDOVŠČINA	GORIŠKA CESTA 017, 5270 AJDOVŠČINA	13165658
MOZAIK - DRUŠTVO ZA SOCIALNO VKLJUČENOST	LENDAVSKA ULICA 001, 9000 MURSKA SOBOTA	13610481
MUSLIMANSKO DOBRODELNO DRUŠTVO MERHAMET	GRABLOVIČEVA ULICA 014, 1000 LJUBLJANA	83350861
NOVI PARADOKS - SLOVENSKO DRUŠTVO ZA KAKOVOST ŽIVLJENJA	VRHOVCI, CESTA XVII 040, 1000 LJUBLJANA	19041748
OZARA SLOVENIJA - NACIONALNO ZDRUŽENJE ZA KAKOVOST ŽIVLJENJA	LJUBLJANSKA ULICA 009, 2000 MARIBOR	70835632
POKRAJINSKA ZVEZA DRUŠTEV UPOKOJENCEV SEVERNE PRIMORSKE	ERJAVČEVA 35, 5000 NOVA GORICA	72120860
SLOVENSKA FILANTROPIJA - ZDRUŽENJE ZA PROMOCIJO PROSTOVOLJSTVA	POLJANSKA CESTA 012, 1000 LJUBLJANA	79355382
SLOVENSKA KARITAS	KRISTANOVA ULICA 001, 1000 LJUBLJANA	20210795
SLOVENSKO DRUŠTVO HOSPIC	DOLENJSKA CESTA 022, 1000 LJUBLJANA	16155742
SLOVENSKO ZDRUŽENJE ZA ZMANJŠEVANJE ŠKODLJIVIH POSLEDIC DROG - DROGART	KARDELJEVA PLOŠČAD 016, 1000 LJUBLJANA	61443921
ŠENT - SLOVENSKO ZDRUŽENJE ZA DUŠEVNO ZDRAVJE	CIGALETOVA ULICA 005, 1000 LJUBLJANA	64350622
ŠKOFIJSKA KARITAS KOPER	SKALNIŠKA CESTA 001, 5250 SOLKAN	75623943
ŠKOFIJSKA KARITAS LJUBLJANA	POLJANSKA CESTA 002, 1000 LJUBLJANA	84127562
ŠKOFIJSKA KARITAS MARIBOR	STROSSMAYERJEVA ULICA 015, 2000 MARIBOR	48726273
ŠKOFIJSKA KARITAS MURSKA SOBOTA	MARTJANCI 71, 9221 MARTJANCI	36726834
ŠKOFIJSKI KARITAS CELJE	MUZEJSKI TRG 008, 3000 CELJE	19605781
UNICEF SLOVENIJA	PAVŠIČEVA ULICA 001, 1000 LJUBLJANA	94359024
UP - DRUŠTVO ZA POMOČ ZASVOJENCEM IN NJIHOVIM SVOJCEM SLOVENIJE	MIKLOŠIČEVA CESTA 016, 1000 LJUBLJANA	84757019
ZDRUŽENJE BONDING PSIHOTERAPEVTOV SLOVENIJE	ŠKOCJAN 46A, 6000 KOPER	87772353
ZDRUŽENJE PRIJATELJEV SLEPIH SLOVENIJE	SAVINOVA 7/I, 3000 CELJE	81004303
ZDRUŽENJE PROTI SPOLNEMU ZLORABLJANJU	MASARYKOVA CESTA 023, 1000 LJUBLJANA	79446094
ZDRUŽENJE ZA PSIHOSOCIALNO POMOČ IN PSIHOTERAPIJO NEPTUN	TRG 20, 5292 RENČE	95495142
ZDRUŽENJE ZA RAZVIJANJE NENASILNIH ODNOSOV	MAGDALENSKI TRG 7, 2000 MARIBOR	68040075
ZVEZA DRUŠTEV UPOKOJENCEV SLOVENIJE	KEBETOVA ULICA 009, 1000 LJUBLJANA	57009309

ZVEZA DRUŠTEV ZA SOCIALNO GERONTOLOGIJO SLOVENIJE	PARTIZANSKA CESTA 012, 2000 MARIBOR	22819959
ZVEZA LIONS KLUBOV, DISTRIKT 129 - SLOVENIJA	ŠKOFJELOŠKA CESTA 006, 4000 KRANJ	36604640
ZVEZA MEDGENERACIJSKIH DRUŠTEV ZA KAKOVOSTNO STAROST SLOVENIJE	RESLJEVA CESTA 011, 1000 LJUBLJANA	20528361
ZVEZA PRIJATELJEV MLADINE IDRIJA	MESTNI TRG 001, 5280 IDRIJA	20758383
ZVEZA PRIJATELJEV MLADINE LJUBLJANA MOSTE POLJE	PROLETARSKA CESTA 001, 1000 LJUBLJANA	22926518
ŽENSKA SVETOVALNICA	LANGUSOVA ULICA 021, 1000 LJUBLJANA	12332003
1.7. REPREZENTATIVNI SINDIKATI		
DENS - SINDIKAT ZOBOZDRAVNIKOV SLOVENIJE	POKOPALIŠKA ULICA 035, 1000 LJUBLJANA	92173225
FIDES, SINDIKAT ZDRAVNIKOV IN ZOBOZDRAVNIKOV SLOVENIJE	DUNAJSKA CESTA 162, 1000 LJUBLJANA	52800512
GLOSA - SINDIKAT KULTURE SLOVENIJE	DALMATINOVA ULICA 004, 1000 LJUBLJANA	66234581
KONFEDERACIJA SINDIKATOV 90 SLOVENIJE	GREGORČIČEVA ULICA 007, 1000 LJUBLJANA	87021374
KONFEDERACIJA SINDIKATOV 90 SLOVENIJE - KS 90, VETERINARSKI HIGIENIKI SLOVENIJE	RESLJEVA ULICA 007, 1000 LJUBLJANA	82899576
KONFEDERACIJA SINDIKATOV JAVNEGA SEKTORJA SLOVENIJE	DALMATINOVA ULICA 004, 1000 LJUBLJANA	56083360
KONFEDERACIJA SINDIKATOV SLOVENIJE PERGAM	TRG OSVOBODILNE FRONTE 014, 1000 LJUBLJANA	55093019
NEODVISNI SINDIKAT DELAVCEV LJUBLJANSKE UNIVERZE	KONGRESNI TRG 012, 1000 LJUBLJANA	99248174
NEODVISNOST, KONFEDERACIJA NOVIH SINDIKATOV SLOVENIJE	LINHARTOVA CESTA 013, 1000 LJUBLJANA	65274229
POLICIJSKI SINDIKAT SLOVENIJE	ŠTEFANOVA ULICA 002, 1000 LJUBLJANA	83912665
SINDIKAT BANČNIŠTVA SLOVENIJE	DUNAJSKA CESTA 021, 1000 LJUBLJANA	99626870
SINDIKAT CARINIKOV SLOVENIJE	ŠMARTINSKA CESTA 152 A, 1000 LJUBLJANA	28682017
SINDIKAT CENTROV ZA SOCIALNO DELO	TRG OSVOBODILNE FRONTE 014, 1000 LJUBLJANA	48211419
SINDIKAT CESTNEGA GOSPODARSTVA SLOVENIJE	DUNAJSKA CESTA 056, 1000 LJUBLJANA	63381893
SINDIKAT CESTNEGA PROMETA SLOVENIJE	VOJKOVO NABREŽJE 32, 6000 KOPER	75070324
SINDIKAT DELAVCEV DEJAVNOSTI ENERGETIKE SLOVENIJE	DALMATINOVA ULICA 004, 1000 LJUBLJANA	56657374
SINDIKAT DELAVCEV FARMACEVTSKE INDUSTRIJE	VEROVŠKOVA ULICA 057, 1000 LJUBLJANA	35753315
SINDIKAT DELAVCEV FINANČNIH ORGANIZACIJ SLOVENIJE	DALMATINOVA ULICA 004, 1000 LJUBLJANA	62079115
SINDIKAT DELAVCEV GOSTINSTVA IN TURIZMA SLOVENIJE	DALMATINOVA ULICA 004, 1000 LJUBLJANA	93950420
SINDIKAT DELAVCEV GRADBENIH DEJAVNOSTI SLOVENIJE	DALMATINOVA ULICA 004, 1000 LJUBLJANA	70847908
SINDIKAT DELAVCEV PROMETA IN ZVEZ SLOVENIJE	DALMATINOVA ULICA 004, 1000 LJUBLJANA	47600187
SINDIKAT DELAVCEV RADIODIFUZIJE SLOVENIJE	KOLODVORSKA ULICA 002, 1000 LJUBLJANA	88649067
SINDIKAT DELAVCEV STATISTIČNEGA URADA REPUBLIKE SLOVENIJE	VOŽARSKI POT 012, 1000 LJUBLJANA	49302493
SINDIKAT DELAVCEV TEHNIČNIH PREGLEDOV SLOVENIJE	DOLENJSKA CESTA 076, 1000 LJUBLJANA	57000085
SINDIKAT DELAVCEV TRGOVINE	DALMATINOVA ULICA 004, 1000 LJUBLJANA	60310146
SINDIKAT DELAVCEV V PRAVOSODJU	TAVČARJEVA ULICA 009, 1000 LJUBLJANA	92518826
SINDIKAT DELAVCEV V VZGOJNI, IZOBRAŽEVALNI IN RAZISKOVALNI DEJAVNOSTI	DALMATINOVA ULICA 004, 1000 LJUBLJANA	36454737
SINDIKAT DELAVCEV V ZDRAVSTVENI NEGI SLOVENIJE	METELKOVA ULICA 015, 1000 LJUBLJANA	15228754
SINDIKAT DELAVCEV ŽELEZNIŠKE DEJAVNOSTI SLOVENIJE	TRG OSVOBODILNE FRONTE 7, 1000 LJUBLJANA	57275785
SINDIKAT DIREKTORJEV IN RAVNATELJEV SINDIR	MARIBORSKA CESTA 4, 2312 OREHOVA VAS	76641392

SINDIKAT DRŽAVNIH ORGANOV SLOVENIJE	DALMATINOVA ULICA 004, 1000 LJUBLJANA	95150315
SINDIKAT FARMACEVTOV SLOVENIJE - SIFARM	TRG OSVOBODILNE FRONTE 014, 1000 LJUBLJANA	14193124
SINDIKAT GOZDARSTVA SLOVENIJE	PARMOVA ULICA 51, 1000 LJUBLJANA	93403330
SINDIKAT IGRALNIŠKIH DELAVCEV SLOVENIJE	CESTA IX. KORPUSA 035, 5250 SOLKAN	82158002
SINDIKAT KAPITANIJE SLOVENIJE	UKMARJEV TRG 2, 6000 KOPER	74025635
SINDIKAT KEMIČNE, NEKOVIJSKE IN GUMARKE INDUSTRIJE SLOVENIJE	DALMATINOVA ULICA 004, 1000 LJUBLJANA	24371173
SINDIKAT KMETIJSTVA IN ŽIVILSKE INDUSTRIJE SLOVENIJE	DALMATINOVA ULICA 004, 1000 LJUBLJANA	37425994
SINDIKAT KOMUNALE, VAROVANJA IN POSLOVANJA Z NEPREMIČNINAMI	DALMATINOVA ULICA 004, 1000 LJUBLJANA	63178184
SINDIKAT KOVINSKE IN ELEKTROINDUSTRIJE SLOVENIJE	DALMATINOVA ULICA 004, 1000 LJUBLJANA	55752632
SINDIKAT KULTURNIH IN UMETNIŠKIH USTVARJALCEV RTV SLOVENIJE	KOLODVORSKA ULICA 002, 1000 LJUBLJANA	33320691
SINDIKAT LABORATORIJSKE MEDICINE SLOVENIJE SILMES	GREGORČIČEVA CESTA 008, 6250 ILIRSKA BISTRICA	98596365
SINDIKAT LESARSTVA SLOVENIJE	DALMATINOVA ULICA 004, 1000 LJUBLJANA	94479291
SINDIKAT LETALSKIH METEOROLOGOV SLOVENIJE - KONFEDERACIJA SINDIKATOV 90 SLOVENIJE	RESLJEVA CESTA 007, 1000 LJUBLJANA	81378467
SINDIKAT MINISTRSTVA ZA OBRAMBO	DALMATINOVA ULICA 004, 1000 LJUBLJANA	90213033
SINDIKAT NOVE LJUBLJANSKE BANKE	ČOPOVA ULICA 003, 1000 LJUBLJANA	40276384
SINDIKAT NOVINARJEV SLOVENIJE	WOLFOVA ULICA 008, 1000 LJUBLJANA	59579048
SINDIKAT OBČINSKIH REDARJEV SLOVENIJE	TRG OSVOBODILNE FRONTE 7, 1000 LJUBLJANA	20711395
SINDIKAT OBRTNIH DELAVCEV SLOVENIJE	DALMATINOVA ULICA 004, 1000 LJUBLJANA	87004160
SINDIKAT PILOTOV MINISTRSTVA ZA OBRAMBO	ZGORNJI BRNIK 130K, 4210 BRNIK-AERODROM	31468420
SINDIKAT POKLICNEGA GASILSTVA SLOVENIJE	DALMATINOVA ULICA 004, 1000 LJUBLJANA	68997779
SINDIKAT POLICISTOV SLOVENIJE	KIDRIČEVA ULICA 24/B, 3000 CELJE	42885370
SINDIKAT POMORŠČAKOV SLOVENIJE	LIMINJANSKA 94 A, LUCIJA, 6320 PORTOROŽ	67552579
SINDIKAT PRIDOBIVANJA ENERGETSKIH SUROVIN SLOVENIJE	PARTIZANSKA CESTA 078, 3320 VELENJE	36306835
SINDIKAT PROMETNIH PILOTOV	KUZMIČEVA ULICA 007, 1000 LJUBLJANA	55153593
SINDIKAT SEVALCEV SLOVENIJE	TRG OSVOBODILNE FRONTE 014, 1000 LJUBLJANA	53089308
SINDIKAT SLOVENSКИH DIPLOMATOV	PREŠERNOVA CESTA 025, 1000 LJUBLJANA	95315047
SINDIKAT SOCIALNEGA ZAVAROVANJA SLOVENIJE	MIKLOŠIČEVA CESTA 024, 1000 LJUBLJANA	78711509
SINDIKAT TEKSTILNE IN USNJARSKO PREDLOVALNE INDUSTRIJE SLOVENIJE	DALMATINOVA ULICA 004, 1000 LJUBLJANA	45039925
SINDIKAT VETERINARJEV SLOVENIJE	TRG OSVOBODILNE FRONTE 014, 1000 LJUBLJANA	94254907
SINDIKAT VLADNE AGENCIJE SLOVENIJE	ŠTEFANOVA ULICA 002, 1000 LJUBLJANA	51347431
SINDIKAT VOJSKE, OBRAMBE IN ZAŠČITE	KARDELJEVA PLOŠČAD 025, 1000 LJUBLJANA	80085776
SINDIKAT VOZNIKOV AVTOBUSNEGA PROMETA SLOVENIJE	CELOVŠKA CESTA 166, 1000 LJUBLJANA	34029311
SINDIKAT VZDRŽEVALCEV SLOVENSКИH ŽELEZNIC	ULICA XIV. DIVIZIJE 2, 3000 CELJE	58063382
SINDIKAT VZDRŽEVALCEV ŽELEZNIŠKE INFRASTRUKTURE	TRG OF 7, 1000 LJUBLJANA	58886320
SINDIKAT VZGOJE, IZOBRAŽEVANJA IN ZNANOSTI SLOVENIJE	ORAŽNOVA ULICA 003, 1000 LJUBLJANA	71091670
SINDIKAT ZAVAROVALNIH ZASTOPNIKOV SLOVENIJE	NOVI TRG 008, 8000 NOVO MESTO	82363501
SINDIKAT ZDRAVSTVA IN SOCIALNEGA SKRIBSTVA SLOVENIJE	NERATOVA ULICA 004, 2000 MARIBOR	19613008

SINDIKAT ZDRAVSTVA IN SOCIALNEGA VARSTVA SLOVENIJE	DALMATINOVA ULICA 004, 1000 LJUBLJANA	80861652
SINDIKAT ŽELEZNIŠKEGA PROMETA SLOVENIJE	TRG OSVOBODILNE FRONTE 007, 1000 LJUBLJANA	71994734
SINDIKAT ŽELEZNIŠKEGA TRANSPORTA SLOVENIJE	TRG OSVOBODILNE FRONTE 007, 1000 LJUBLJANA	79076181
SINDIKATI V ZDRAVSTVU SLOVENIJE	ZALOŠKA CESTA 002, 1000 LJUBLJANA	37547054
SLOVENSKA ZVEZA SINDIKATOV ALTERNATIVA	TRG OSVOBODILNE FRONTE 007, 1000 LJUBLJANA	12740152
SVET GORENJSKIH SINDIKATOV	SLOVENSKI TRG 3, 4000 KRANJ	10294937
ZDRUŽENJE KABINSKEGA OSEBJA POSADK LETAL SLOVENIJE	ZGORNJI BRNIK 130H, 4210 BRNIK - AERODROM	12520411
ZVEZA DELAVSKIH SINDIKATOV SLOVENIJE - SOLIDARNOST	TRG OSVOBODILNE FRONTE 007, 1000 LJUBLJANA	59903473
ZVEZA REPREZENTATIVNIH SINDIKATOV SLOVENIJE	SLOVENSKI TRG 3, 4000 KRANJ	61061484
ZVEZA SVOBODNIH SINDIKATOV SLOVENIJE	DALMATINOVA ULICA 004, 1000 LJUBLJANA	15268829
ŽELEZNIŠKI SINDIKAT SPREVEDNIKOV	PARTIZANSKA CESTA 050, 2000 MARIBOR	68450753
1.8. USTANOVE S PODOČJA DELA, DRUŽINE IN SOCIALNIH ZADEV		
"REGIONALNI SKLAD DELA ZA POMURJE", USTANOVA ZA IZVAJANJE AKTIVNE POLITIKE ZAPOSLOVANJA	LEDAVSKA ULICA 028, 9000 MURSKA SOBOTA	96852763
"SKLAD DELA DOLENJSKE", USTANOVA ZA IZVAJANJE AKTIVNE POLITIKE ZAPOSLOVANJA	ROŠKA CESTA 064, 1330 KOČEVJE	17567572
"SKLAD DELA KOROŠKE", USTANOVA ZA IZVAJANJE AKTIVNE POLITIKE ZAPOSLOVANJA	KOROŠKA CESTA 014, 2390 RAVNE NA KOROŠKEM	26943603
"SKLAD DELA LJUBLJANA", USTANOVA ZA IZVAJANJE AKTIVNE POLITIKE ZAPOSLOVANJA	MASARYKOVA CESTA 023, 1000 LJUBLJANA	28316932
"SKLAD DELA POSAVJE", USTANOVA ZA IZVAJANJE AKTIVNE POLITIKE ZAPOSLOVANJA	CESTA KRŠKIH ŽRTEV 023, 8270 KRŠKO	80397603
"SKLAD DELA RIBNICA", USTANOVA ZA IZVAJANJE AKTIVNE POLITIKE ZAPOSLOVANJA	OPEKARSKA CESTA 045, 1310 RIBNICA	70890617
"SKLAD DELA ZA GORENJSKO", USTANOVA ZA IZVAJANJE AKTIVNE POLITIKE ZAPOSLOVANJA	CESTA STANETA ŽAGARJA 037, 4000 KRANJ	82550395
"SKLAD DELA ZASAVJE", USTANOVA ZA IZVAJANJE AKTIVNE POLITIKE ZAPOSLOVANJA	PODVINE 036, 1410 ZAGORJE OB SAVI	34271830
"ŽELEZNIŠKI SKLAD DELA", USTANOVA ZA IZVAJANJE AKTIVNE POLITIKE ZAPOSLOVANJA	POTRČEVA ULICA 020, 1000 LJUBLJANA	66111153
FUNDACIJA AKTIVA, USTANOVA	DUNAJSKA CESTA 156, 1000 LJUBLJANA	49772414
FUNDACIJA HELENA, USTANOVA ZA POMOČ OTROKOM	VANGANELSKA CESTA 26, 6000 KOPER	52467449
FUNDACIJA MEDNARODNE UNIVERZE CELJE (INTERNATIONAL UNIVERSITY CELJE FOUNDATION)	KIDRIČEVA ULICA 024, 3000 CELJE	11593121
FUNDACIJA SAMARITAN, USTANOVA ZA POPULARIZACIJO IN PROMOCIJO VREDNOT HUMANITARNOSTI IN DOBRODELNIŠTVA TER ZA POMOČ OSEBAM, KI SO POTREBNE POMOČI	POLJANSKI NASIP 6, 1000 LJUBLJANA	39169383
FUNDACIJA SOLIDARNOSTNI SKLAD ŠTUDENTSKE ORGANIZACIJE UNIVERZE V MARIBORU	GOSPOSVETSKA CESTA 083, 2000 MARIBOR	81624808
FUNDACIJA ŠTUDENSKI TOLAR, USTANOVA ŠTUDENTSKE ORGANIZACIJE UNIVERZE V LJUBLJANI	KERSNIKOVA ULICA 004, 1000 LJUBLJANA	43300880
FUNDACIJA ZA IZBOLJŠANJE ZAPOSLOVNIH MOŽNOSTI GORENJSKA, USTANOVA	SLOVENSKI TRG 3, 4000 KRANJ	35961988
FUNDACIJA ZA IZBOLJŠANJE ZAPOSLOVNIH MOŽNOSTI PRIZMA, USTANOVA	POBREŠKA CESTA 20, 2000 MARIBOR	22709495
HUMANITARNA USTANOVA PTIČKI BREZ GNEZDA	KOMENSKEGA ULICA 038, 1000 LJUBLJANA	91259487
MEDNARODNA ODŠKODNINSKA FUNDACIJA - USTANOVA ZA POPLAČILO ODŠKODNINE ŽRTVAM VOJNEGA NASILJA	DUNAJSKA CESTA 156, 1000 LJUBLJANA	64793737
MEDNARODNA USTANOVA - BELI GOLOB INTERNATIONAL FOUNDATION THE WHITE DOVE	TRNOVO 026, 5252 TRNOVO PRI GORICI	38319039
REGIONALNI SKLAD DELA CELJE, USTANOVA ZA IZVAJANJE AKTIVNE POLITIKE ZAPOSLOVANJA	STANETOVA ULICA 020, 3000 CELJE	43880037
REGIONALNI SKLAD DELA PODRAVJE, USTANOVA ZA IZVAJANJE AKTIVNE POLITIKE ZAPOSLOVANJA	RAZLAGOVA ULICA 022, 2000 MARIBOR	22709495
SKLAD DELA INLES, USTANOVA ZA IZVAJANJE AKTIVNE POLITIKE ZAPOSLOVANJA	KOLODVORSKA ULICA 022, 1310 RIBNICA	57658455
SKLAD DELA PREKMURJE, USTANOVA ZA IZVAJANJE AKTIVNE POLITIKE ZAPOSLOVANJA	LITOSTROJSKA CESTA 44C, 1000 LJUBLJANA	57030642

SLOVENSKA FUNDACIJA ZA UNICEF, USTANOVA	PAVŠIČEVA ULICA 001, 1000 LJUBLJANA	34588728
SLOVENSKA ODŠKODNINSKA FUNDACIJA - USTANOVA ZA POPLAČILO ODŠKODNINE ŽRTVAM VOJNEGA NASILJA	DUNAJSKA CESTA 156, 1000 LJUBLJANA	93256744
USTANOVA "FUNDACIJA ZPMS ZA OTROKE IN DRUŽINE V SLOVENIJI"	MIKLOŠIČEVA CESTA 016, 1000 LJUBLJANA	13293281
USTANOVA "ŽIVA-KONZORCIJ ZA TRAJNO POMOČ BEGUNCEM"	MESTNI TRG 009, 1000 LJUBLJANA	88906078
USTANOVA ANIN SKLAD	POLJANSKA CESTA 006, 1000 LJUBLJANA	56670001
USTANOVA DANU FILANTROPIJA	ULICA FRANCA MLAKARJA 032, 1000 LJUBLJANA	76408213
USTANOVA FRANCA ROZMANA - STANETA	ZEMLJEMERSKA ULICA 012, 1000 LJUBLJANA	90369475
USTANOVA FUNDACIJA AVGUSTA KUCHARJA	DALMATINOVA ULICA 004, 1000 LJUBLJANA	69361550
USTANOVA FUNDACIJA IZPOLNIMO OTROŠKE ŽELJE	PLANINA 003, 4000 KRANJ	85420263
USTANOVA FUNDACIJA KAKO ŽIV SI	ROZMANOVA ULICA 062F, 6000 KOPER - CAPODISTRIA	95142070
USTANOVA FUNDACIJA NAŠA SKRB	KOTNIKOVA ULICA 005, 1000 LJUBLJANA	55301541
USTANOVA FUNDACIJA SAMOROG.SI	PARMOVA ULICA 051, 1000 LJUBLJANA	10867368
USTANOVA FUNDACIJA UPANJE V STISKI	POLJANSKA CESTA 002, 1000 LJUBLJANA	29506689
USTANOVA FUNDACIJA WINDISCH GRAETZ ZA SLOVENIJO	RESLJEVA CESTA 001, 1000 LJUBLJANA	36298697
USTANOVA FUNDACIJA ZA POMOČ INVALIDNIM IN DRUGIM POMOČI POTREBNIM LJUDEM, SKRAJŠANO IME USTANOVA FUNDACIJA HUMANITARIUS	ULICA MATEVŽA HACETA 003, 3000 CELJE	20682077
USTANOVA HUMANITARNA FUNDACIJA MERCATOR	DUNAJSKA CESTA 107, 1000 LJUBLJANA	93958714
USTANOVA LOKALNA RAZVOJNA FUNDACIJA BANJSKE IN TRNOVSKE PLANOTE	GRGARSKE RAVNE 030, 5251 GRGAR	40564274
USTANOVA LOKALNA RAZVOJNA FUNDACIJA POSAVJA	CESTA BRATOV MILAVCEV 018, 8250 BREŽICE	11609575
USTANOVA LOKALNA RAZVOJNA FUNDACIJA ZA POMURJE	MARTJANCI 036, 9221 MARTJANCI	97013935
USTANOVA PITERS - FUNDACIJA ZA POMOČ ŽRTVAM NASILJA V DRUŽINI IN ZASVOJENOSTI IGRALNIŠTVA	ULICA POHORSKEGA BATALJONA 211, 1000 LJUBLJANA	55619177
USTANOVA PUSTIMO JIM SANJE – FUNDACIJA DANILA TÜRKA	LINHARTOVA CESTA 051, 1000 LJUBLJANA	11110376
USTANOVA RAZVOJNA FUNDACIJA POGUM	KIDRIČEVA 1, 1270 LITIJA	26964449
USTANOVA SKLAD HOSPIC	GOSPOSVETSKA CESTA 009, 1000 LJUBLJANA	43702708
USTANOVA VRTNICA ZA POMOČ LJUDEM V STISKI	KOMENSKEGA ULICA 011, 1000 LJUBLJANA	20067534
USTANOVA ZA HUMANITARNO POMOČ OBRTRNIKOM	CELOVŠKA 71, 1000 LJUBLJANA	41973933
USTANOVA ZA POMOČ STAREJŠIM, FUNDACIJA GERA	POT K SAVI 036, 1000 LJUBLJANA	56796749
USTANOVA ZA POSPEŠEVANJE SODELOVANJA IN UČENJA - NOVELUS	RAŠIŠKA ULICA 001, 1000 LJUBLJANA	43803938
USTANOVA ŽUPANOV SKLAD	LEVŠTIKOV TRG 001, 1315 VELIKE LAŠČE	39010236
USTANOVA-FUNDACIJA DOBRODELNI VENEC	SAVSKA CESTA 010, 1000 LJUBLJANA	89866398
1.9. ZAVODI S PODROČJA DELA, DRUŽINE IN SOCIALNIH ZADEV		
AGENCIJA ZA INDIVIDUALNO NAČRTOVANJE, POSREDOVANJE IN KOORDINIRANJE SOCIALNIH STORITEV	TOPNIŠKA ULICA 31, 1000 LJUBLJANA	71146164
ALEKSANDRA - ZAVOD ZA POMOČ IN SVETOVANJE DRUŽINI	CESTA NA OBRJE 31, 1000 LJUBLJANA	25652265
CENTER PER-ME-UM, SVETOVANJE, RAZVOJ, PROJEKTNO DELO IN IZOBRAŽEVANJE	VESELOVA C. III/14, 1290 GROSUPLJE	67997732
CENTER ZA DRUŽINSKO TERAPIJO KAMNIK (CDTK)	TOMA BREJCA 4, 1241 KAMNIK	37916157
CENTER ZA IZOBRAŽEVANJE, SUPERVIZIJO IN TERAPEVTSKO POMOČ MARIBOR	BORŠTNIKOVA 45, 2000 MARIBOR	40367967
ČEBELA, DNEVNO VARSTVO KARITAS	ŽIČKA CESTA 15, 3210 SLOVENJSKE KONJICE	19856806
DOMUS GRATIAE, ROMARSKI, KULTURNI, IZOBRAŽEVALNI DOM - MLADINSKI IN DRUŽINSKI CENTER SVETA GORA	SVETA GORA 2, P.P. 30, 5250 SOLKAN	50592769

DRUŽINSKI CENTER MIR ZAVOD ZA POMOČ DRUŽINAM V STISKI	STROSSMAYERJEVA ULICA 017, 2000 MARIBOR	31805957
DRUŽINSKI CENTER STIK	UL. BRATOV UČAKAR 50, 1000 LJUBLJANA	17655986
DRUŽINSKI INŠTITUT BLIŽINA	VODNIKOVA ULICA 011, 3000 CELJE	58247700
DRUŽINSKI INŠTITUT ZAUPANJE	TRG SVOBODE 011, 8290 SEVNICA	71156453
FRANČIŠKANSKI DRUŽINSKI INŠTITUT	PREŠERNOV TRG 4, 1000 LJUBLJANA	78633770
FRIDOLIN, CENTER ZA ENAKE MOŽNOSTI MLADIH	SELO 11, 3320 VELENJE	37718045
IKSA INŠTITUT ZA OSEBNI IN POSLOVNI RAZVOJ	GASILSKA CESTA 003, 1000 LJUBLJANA	89019369
INFORMACIJSKI RAZISKOVALNI INŠTITUT ZA IZOBRAŽEVANJE IN SVETOVANJE IZRIIS	BELJAŠKA ULICA 028, 1000 LJUBLJANA	53157532
INŠTITUT KROG TERAPEVTSKI CENTER KRANJ	KALIŠKA UL. 19, 4000 KRANJ	89234928
INŠTITUT OS, INŠTITUT ZA OSEBNO RAST IN SINERGIJO, LJUBLJANA	CELOVŠKA CESTA 259, 1000 LJUBLJANA	50873369
INŠTITUT VIR - SOCIALNA REHABILITACIJA, RAZISKOVANJE IN RAZVOJ, ZAVOD	VRUNČEVA 9, 3000 CELJE	77429745
INŠTITUT ZA MEDIACIJO CONCORDIA	DUNAJSKA CESTA 421, 1231 LJUBLJANA - ČRNUČE	94019096
INŠTITUT ZA SOCIALNO PSIHIATRIJO IN PSIHOTRAVMATOLOGIJO	STRJANCI 24, 2273 PODGORCI	49201611
IPSI - INŠTITUT ZA PSIHOTERAPIJO, SUPERVIZIJO, IZOBRAŽEVANJE IN SVETOVANJE	SLOVENSKA CESTA 019, 1000 LJUBLJANA	61336165
IZIDA, INFORMACIJSKI, IZOBRAŽEVALNI IN SVETOVALNI CENTER, ZAVOD, LJUBLJANA	KOTNIKOVA ULICA 2, 1000 LJUBLJANA	57305960
MIDVA-ZAKONSKI IN DRUŽINSKI CENTER	RAJŠPOVA ULICA 016, 2250 PTUJ	80559689
MLADINSKI CENTER BIT	TRG SVOBODE 1, 8340 ČRNOMELJ	34224793
NAPREJ, ZAVOD ZA VARSTVO, REHABILITACIJO IN KVALITETO ŽIVLJENJA PO POŠKODBI GLAVE	MARKOVIČEVA ULICA 30, 2000 MARIBOR	68942974
OMI, INŠTITUT ODPRTE MISLI, ZAVOD ZA ANTROPOLOŠKO MEDICINO	TRNOVSKA ULICA 8, 1000 LJUBLJANA	78890543
PAPILLOT, ZAVOD ZA VZPODBUJANJE IN RAZVIJANJE KVALITETE ŽIVLJENJA	ZAKOTNIKOVA 3, 1000 LJUBLJANA	90985826
PLEIADES, SOCIALNI RAZVOJ, IZOBRAŽEVANJE, SVETOVANJE IN SUPERVIZIJA	KLUNOVA ULICA 16, 1000 LJUBLJANA	93812248
PRELOMI - INŠTITUT ZA DRUŽINSKO TERAPIJO, SVETOVANJE IN IZOBRAŽEVANJE	LITIJSKA CESTA 336, 1261 LJUBLJANA - DOBRUNJE	18496237
PRIMORSKO SVETOVALNO SREDIŠČE, KOPER	C. ZORE PERELLO - GODINA 3, 6000 KOPER	49438093
SANA VITA ZAVOD, LJUBLJANA	MASARYKOVA CESTA 023, 1000 LJUBLJANA	87854481
SERAFIN	KUZMIČEVA UL. 2, 1000 LJUBLJANA	70864373
SLED - ZAVOD ZA POMOČ, DRUŽBENE KOMPETENCE IN MEDIACIJO, LJUBLJANA	SAVLJE 014, 1000 LJUBLJANA	93484682
SREDIŠČE ROTUNDA, PRIMORSKI DRUŽBENI CENTER KOPER	VOJKOVO NABREŽJE 23, 6000 KOPER	90089774
SVETOVALNICA MEDIS, MEDIACIJA, IZOBRAŽEVANJE, SVETOVANJE	HEROJA STANETA 1B, 3310 ŽALEC	73882135
ŠTUDENTSKA SVETOVALNICA ŠTUDENTSKO ORGANIZACIJE UNIVERZE V LJUBLJANI, ZAVOD ZA SVETOVALNE DEJAVNOSTI	KERSNIKOVA ULICA 004, 1000 LJUBLJANA	18891993
TAMAL-A, ZAVOD ZA IZOBRAŽEVANJE, SVETOVANJE IN SOCIALNO POMOČ	JURČKOVA CESTA 205, 1000 LJUBLJANA	20289855
TERAPEVTSKI INŠTITUT - ODNOS	TRG SV. MAVRA 4, 6310 IZOLA	49499947
VARNA POT ZAVOD ZA POMOČ ŽRTVAM PROMETNIH NESREČ, PREVENTIVO, VZGOJO IN IZOBRAŽEVANJE	LINHARTOVA CESTA 51, 1000 LJUBLJANA	94961352
ZAKONSKI IN DRUŽINSKI INŠTITUT	ULICA TALCEV 2, 8000 NOVO MESTO	99473941
ZAVOD ARSIS	LJUBLJANSKA CESTA 58, 3000 CELJE	52927881
ZAVOD EMMA, CENTER ZA POMOČ ŽRTVAM NASILJA	TRG MLADINSKIH DELOVNIH BRIGAD 14, 1000 LJUBLJANA	56825706
ZAVOD ENTRA	IZTOKOVA UL. 4, 1215 MEDVODE	94188904

ZAVOD HUMANITARNIH, MLADINSKIH IN DRUGIH INTERESNIH DEJAVNOSTI-ZID, NOČNI POHODNIKI IN PARTNERJI PRECETINCI	PRECETINCI 029, 9243 MALA NEDELJA	15910415
ZAVOD ISKRENI.NET: ZAVOD ZA KULTURO ŽIVLJENJA	STOŽICE 56, 1000 LJUBLJANA	15690407
ZAVOD KARITAS - SAMARIJAN, ZAVOD ZA SOCIALNO VARSTVENO, PREVENTIVNO, VZGOJNO IZOBRAŽEVALNO IN ZDRAVSTVENO DELO	SKALNIŠKA CESTA 001, 5250 SOLKAN	60136065
ZAVOD MISSS MLADINSKO INFORMATIVNO SVETOVALNO SREDIŠČE SLOVENIJE	KUNAVERJEVA 2, 1000 LJUBLJANA	74208047
ZAVOD OBČINSKE ZVEZE PRIJATELJEV MLADINE LJUBLJANA MOSTE POLJE, ENAJSTA ŠOLA, PROLETARSKA 1, LJUBLJANA	PROLETARSKA CESTA 001, 1000 LJUBLJANA	70952949
ZAVOD PAMET - ZAVOD ZA MEDIACIJO, IZOBRAŽEVNJE, SKRB ZA TALENTE, PRIJAZNOST IN PRAVICE ZAPOSLENIH	PRUŠNIKOVA ULICA 095, 1210 LJUBLJANA - ŠENTVID	55416969
ZAVOD PELIKAN - KARITAS	LITIJSKA CESTA 024, 1000 LJUBLJANA	11713097
ZAVOD RAKMO	KUZMIČEVA UL. 2, 1000 LJUBLJANA	57202761
ZAVOD SALESIANUM ZA VZGOJNO-IZOBRAŽEVALNO, SOCIALNO, KULTURNO IN VERSKO DEJAVNOST	RAKOVNIŠKA ULICA 006, 1000 LJUBLJANA	42117917
ZAVOD SV. IGNACIJA ZA IZOBRAŽEVANJE IN RAZISKOVANJE - INŠTITUT ZA DRUŽINO	UL. STARE PRAVDE 11, 1000 LJUBLJANA	68937423
ZAVOD ZA ŠPORT AJDOVŠČINA	CESTA 5. MAJA 14, 5270 AJDOVŠČINA	59164301
ZAVOD ZA VARSTVO IN REHABILITACIJO PO POŠKODBI GLAVE KORAK	KIDRIČEVA CESTA 53, 4000 KRANJ	35283246
ZAVOD ZA VARSTVO IN REHABILITACIJO PO POŠKODBI GLAVE ZARJA	KAJUHOVA 32R, 1000 LJUBLJANA	10170804
ZAVOD ZA VZGOJO, IZOBRAŽEVANJE IN KULTURO MARIBOR	PREŠERNOVA ULICA 001, 2000 MARIBOR	87713632
ZDRAVO ŽIVLJENJE - ZAVOD ZA SVETOVANJE, OSEBNOSTNI RAZVOJ, IZOBRAŽEVANJE IN REKREACIJO	CIRIL METODOVA 19, 9000 MURSKA SOBOTA	51726106
ZVIS, ZAVOD ZA VZGOJO IN IZOBRAŽEVANJE STARŠEV LJUBLJANA	REŠKA UL. 11, 1000 LJUBLJANA	90302737
2. UPRAVIČENCI S PODROČJA GOSPODARSTVA		
ZDRUŽENJE SENIORJEV SLOVENIJE - MANAGERJEV IN STROKOVNJAKOV	GOSPOSKA ULICA 004, 1000 LJUBLJANA	59296429
2.1. PODROČJE VARSTVA POTROŠNIKOV		
DRUŠTVO POTROŠNIKOV SPODNJEGA PODRAVJA	ARBAJTERJEVA 1, 2250 PTUJ	24588822
MEDNARODNI INŠTITUT ZA POTROŠNIŠKE RAZISKAVE	FRANKOPANSKA ULICA 005, 1000 LJUBLJANA	57219273
ZAVOD PIP	GOSPOSVETSKA CESTA 083, 2000 MARIBOR	41966309
ZAVOD ZA VARSTVO POTROŠNIKOV	KOPRSKA ULICA 094, 1000 LJUBLJANA	28627849
ZDRUŽENJE POTROŠNIKOV GORENJSKE KRANJ	BERTONCLJEVA ULICA 023, 4000 KRANJ	40462161
ZDRUŽENJE POTROŠNIKOV POMURJA	TRG ZMAGE 004, 9000 MURSKA SOBOTA	84170875
ZDRUŽENJE POTROŠNIKOV PRIMORSKE	ULICA GRADNIKOVE BRIGADE 033, 5000 NOVA GORICA	28103335
ZDRUŽENJE POTROŠNIKOV ZASAVJA	CESTA ZMAGE 033, 1410 ZAGORJE OB SAVI	28112024
ZVEZA POTROŠNIKOV SLOVENIJE - DRUŠTVO	FRANKOPANSKA ULICA 005, 1000 LJUBLJANA	48376078
ZVEZA POTROŠNIŠKIH ZDRUŽENJ SLOVENIJE	TRG ZMAGE 004, 9000 MURSKA SOBOTA	45236950
2.2. PODROČJE TURIZMA		
POMURSKA TURISTIČNA ZVEZA	SLOVENSKA ULICA 025, 9000 MURSKA SOBOTA	49478290
TURISTIČNA ZVEZA - TIC NOVA GORICA	ULICA TOLMINSKIH PUNTARJEV 004, 5000 NOVA GORICA	67337708
TURISTIČNA ZVEZA GORNJEGA POSOČJA	TUMOV DREVORED 004, 5220 TOLMIN	35379871
TURISTIČNA ZVEZA SLOVENIJE	MIKLOŠIČEVA CESTA 038, 1000 LJUBLJANA	78442249
TURISTIČNO DRUŠTVO POSTOJNA	JAMSKA CESTA 9, 6230 POSTOJNA	13744534
TURISTIČNO DRUŠTVO SLOVENJ GRADEC	PARTIZANSKA POT 8 A, 2380 SLOVENJ GRADEC	32594534

3. UPRAVIČENCI S PODROČJA KMETIJSTVA, GOZDARSTVA IN PREHRANE		
ČEBELARSKA ZVEZA MARIBOR	STRELIŠKA CESTA 150, 2000 MARIBOR	50216406
ČEBELARSKA ZVEZA SLOVENIJE	BRDO PRI LUKOVICI 008, 1225 LUKOVICA	81079435
ČEBELARSKO DRUŠTVO BRITOF - PREDOSLJE	BERTONCLJEVA ULICA 25, 4000 KRANJ	33368236
ČEBELARSKO DRUŠTVO NAKLO	CEGELNICA 030, 4202 NAKLO	45236046
ČEBELARSKO DRUŠTVO PETER MOČNIK STUDENCI PEKRE	ERJAVČEVA ULICA 043, 2000 MARIBOR	87455242
ČEBELARSKO DRUŠTVO SLOVENSKA BISTRICA	GAJ, KVEDROVA ULICA 040, 2331 PRAGERSKO	53212061
ČEBELARSKO DRUŠTVO ŽERJAV	ŽERJAV 021, 2393 ČRNA NA KOROŠKEM	59145510
DRUŠTVO GOBARJEV ŠTOROVKE ŠENTRUMAR HOČEVJE	VIDEM 034, 1322 VIDEM- DOBREPOLJE	87614243
DRUŠTVO JASA	JAKOPIČEVA ULICA 010, 1000 LJUBLJANA	80260560
DRUŠTVO KMEČKIH ŽENA OPLOTNICA	ULICA POHORSKEGA BATALJONA 001, 2317 OPLOTNICA	40607623
DRUŠTVO KMETIJSKE TEHNIKE SLOVENIJE	HACQUETOVA ULICA 017, 1000 LJUBLJANA	65899423
DRUŠTVO LASTNIKOV GOZDOV OB KOLPI IN LAHINJI	DRAGATUŠ 022, 8344 DRAGATUŠ	27997367
DRUŠTVO LJUBITELJEV IN VZREDITELJEV KRAŠKIH OVČARJEV SLOVENIJE	AVTOMOBILSKA CESTA 19, 2105 MARIBOR	91352622
DRUŠTVO PRIJATELJEV ŽIVALI SEVERNE PRIMORSKE	STJENKOVA ULICA 36, 5290 ŠEMPETER PRI GORICI	87213630
DRUŠTVO PROTI MUČENJU ŽIVALI KOROŠKE	DOBJA VAS 021, 2390 RAVNE NA KOROŠKEM	59050314
DRUŠTVO PROTI MUČENJU ŽIVALI PTUJ	ULICA POHORSKEGA BATALJONA 8, 2250 PTUJ	57241066
DRUŠTVO PROTI MUČENJU ŽIVALI TRBOVLJE	OPEKARNA 017, 1420 TRBOVLJE	26682095
DRUŠTVO REJCEV DROBNICE CEKIN	TRNOVELJSKA CESTA 001, 3000 CELJE	18711154
DRUŠTVO SAVINJSKIH VINOGRADNIKOV	ULICA SAVINJ. ČETE 004, 3310 ŽALEC	87499932
DRUŠTVO VINOGRADNIKOV SUHA KRAJINA	GRAJSKI TRG 026, 8360 ŽUŽEMBERK	87664291
DRUŠTVO ZA BIOLOŠKO - DINAMIČNO GOSPODARJENJE AJDA VRZDENEK	VRZDENEK 060, 1354 HORJUL	32234210
DRUŠTVO ZA BIOLOŠKO DINAMIČNO GOSPODARJENJE AJDA DOLENJSKA	VINJI VRH 5A, 8220 ŠMARJEŠKE TOPLICE	79287379
DRUŠTVO ZA BIOLOŠKO DINAMIČNO GOSPODARJENJE AJDA GORENJSKA	PODHOM 42, 4274 ZG. GORJE	73207446
DRUŠTVO ZA BIOLOŠKO DINAMIČNO GOSPODARJENJE AJDA GORIŠKA	ULICA PADLIH BORCEV 26, 5210 ŠEMPETER PRI GORICI	84708948
DRUŠTVO ZA BIOLOŠKO DINAMIČNO GOSPODARJENJE AJDA KOROŠKA	TRG 4. JULIJA 67, 2370 DRAVOGRAD	94925887
DRUŠTVO ZA BIOLOŠKO DINAMIČNO GOSPODARJENJE AJDA ŠTAJERSKA	SPODNJE GRUŠOVLJE 4A, 3311 ŠEMPETER V SAV. DOLINI	68125402
DRUŠTVO ZA BIOLOŠKO-DINAMIČNO GOSPODARJENJE AJDA DOMŽALSKO-KAMNIŠKEGA OBMOČJA	PODREČJE 10, 1230 DOMŽALE	67398553
DRUŠTVO ZA DOBROBIT ŽIVALI IZOLA	ULICA OKTOBRSE REVOLUCIJE 005, 6310 IZOLA - ISOLA	26280604
DRUŠTVO ZA OHRANJANJE CIKASTEKA GOVEDA V SLOVENIJI	GROBLJE 003, 1230 DOMŽALE	43118755
DRUŠTVO ZA OSVOBODITEV ŽIVALI IN NJIHOVE PRAVICE	OSTROŽNO PRI PONIKVI - DEL 026, 3232 PONIKVA	68844930
DRUŠTVO ZA POMOČ ŽIVALIM VELENJE	KARDELJEV TRG 001, 3320 VELENJE	63786931
DRUŠTVO ZA RAZVOJ PODEŽELJA LAZ	ZG. JABLANICA 1, 1275 ŠMARTNI PRI LITJI	73140597
DRUŠTVO ZA RAZVOJ SLOVENSKEGA PODEŽELJA	PREŠERNOVA ULICA 2, 9240 LJUTOMER	81713339
DRUŠTVO ZA VARSTVO IN PROTI MUČENJU ŽIVALI MARIBOR	NA TERASI 002A, 2000 MARIBOR	85427870
DRUŠTVO ZA ZAŠČITO ŽIVALI KOČEVJE	KIDRIČEVA ULICA 014, 1330 KOČEVJE	56790635
DRUŠTVO ZA ZAŠČITO ŽIVALI LJUBLJANA	PRŽANJSKA ULICA 010, 1000 LJUBLJANA	88033066

DRUŠTVO ZA ZAŠČITO ŽIVALI NOVO MESTO	GLAVNI TRG 011, 8000 NOVO MESTO	61875597
DRUŠTVO ZA ZAŠČITO ŽIVALI POMURJA	MARKIŠAVSKA ULICA 003, 9000 MURSKA SOBOTA	19446993
DRUŠTVO ZA ZAŠČITO ŽIVALI VELES	POLJSKA POT 005, 3202 LJUBEČNA	72922672
KASAŠKA ZVEZA SLOVENIJE	CESTA I. SLOVENSKEGA TABORA 16, 9240 LJUTOMER	18082033
KASAŠKI KLUB LJUTOMER	CESTA I. SLOVENSKEGA TABORA 016, 9240 LJUTOMER	93799888
KASAŠKO DRUŠTVO PIRAMIDA	VRBANSKA CESTA 065, 2351 KAMNICA	39113922
KINOLOŠKA ZVEZA SLOVENIJE	ILIRSKA ULICA 027, 1000 LJUBLJANA	81838182
KINOLOŠKO DRUŠTVO JESENICE	BLEJSKA DOBRAVA 160, 4273 BLEJSKA DOBRAVA	39799247
KINOLOŠKO DRUŠTVO PORTOROŽ	OBALA 16, 6320 PORTOROŽ	91368294
KINOLOŠKO DRUŠTVO ŠKOFJA LOKA-ŽELEZNIKI	NA PLAVŽU 049, 4228 ŽELEZNIKI	29176166
KINOLOŠKO DRUŠTVO ZA REŠEVALNE PSE MARIBOR	BEZJAKOVA ULICA 151, 2341 LIMBUŠ	89948475
KLUB ZA KONJSKI ŠPORT ŠENTJERNEJ	GRBE 004, 8310 ŠENTJERNEJ	67070035
KONJENIŠKA ZVEZA SLOVENIJE	CELOVŠKA CESTA 025, 1000 LJUBLJANA	81251491
KONJEREJSKO DRUŠTVO BARJE	IŽANSKA C. 305, 1000 LJUBLJANA	37584162
KOROŠKA RIBIŠKA DRUŽINA	RIBIŠKA POT 011, 2370 DRAVOGRAD	74822616
LOVSKA DRUŽINA ADLEŠIČI	ADLEŠIČI 040, 8341 ADLEŠIČI	73509400
LOVSKA DRUŽINA ANHOVO	PALJEVO 008, 5210 DESKLE	58652299
LOVSKA DRUŽINA APAČE	ČRNCI 055, 9253 APAČE	38873206
LOVSKA DRUŽINA ARTIČE	ARNOVO SELO 025, 8253 ARTIČE	27637174
LOVSKA DRUŽINA BABNO POLJE	BABNO POLJE 003, 1386 STARI TRG PRI LOŽU	75371898
LOVSKA DRUŽINA BANJA LOKA - KOSTEL	BANJA LOKA 002, 1336 KOSTEL	51159104
LOVSKA DRUŽINA BEGUNJE	BEGUNJE PRI CERKNICI 028, 1382 BEGUNJE PRI CERKNICI	46874178
LOVSKA DRUŽINA BEGUNJŠČICA	BEGUNJE NA GORENJSKEM 015, 4275 BEGUNJE NA GORENJSKEM	66374928
LOVSKA DRUŽINA BENEDIKT	LOVSKA CESTA 017, 2234 BENEDIKT	82552061
LOVSKA DRUŽINA BISTRA	BISTRA 018, 2393 ČRNA NA KOROŠKEM	44225741
LOVSKA DRUŽINA BISTRICA OB SOTLI	BISTRICA OB SOTLI 009, 3256 BISTRICA OB SOTLI	31713700
LOVSKA DRUŽINA BIZELJSKO	BUKOVJE 003A, 8259 BIZELJSKO	38093898
LOVSKA DRUŽINA BLED	GRAJSKA CESTA 059, 4260 BLED	48269522
LOVSKA DRUŽINA BOČ	ZGORNJI GABERNIK 070, 3241 PODPLAT	79621775
LOVSKA DRUŽINA BOČ NA KOZJAKU	VELIKI BOČ 025, 2353 DUH NA OSTREM VRHU	45158398
LOVSKA DRUŽINA BOGOJINA	BOGOJINA 014, 9222 BOGOJINA	54753180
LOVSKA DRUŽINA BOHINJSKA BISTRICA	GRAJSKA ULICA 010, 4264 BOHINJSKA BISTRICA	39076113
LOVSKA DRUŽINA BOHOR - PLANINA	DOROPOLJE 041, 3225 PLANINA PRI SEVNICI	69845077
LOVSKA DRUŽINA BOJANSKO - ŠTORE	JAVORNIK 029, 3220 ŠTORE	79780024
LOVSKA DRUŽINA BORIS KIDRIČ	ZGORNJA HAJDINA 103E, 2288 HAJDINA	86995987
LOVSKA DRUŽINA BOROVNICA	MIKLAVIČEVA CESTA 002A, 1353 BOROVNICA	53251709
LOVSKA DRUŽINA BOŠTANJ	JABLANICA 001, 8294 BOŠTANJ	58353305
LOVSKA DRUŽINA BOVEC	LEDINA 003, 5230 BOVEC	72369221
LOVSKA DRUŽINA BRASLOVČE	BRASLOVČE 023A, 3314 BRASLOVČE	91317690

LOVSKA DRUŽINA BRESNICA - PODGORCI	PODGORCI 083, 2273 PODGORCI	46550933
LOVSKA DRUŽINA BRESTANICA	DOLENJI LESKOVEC 051A, 8280 BRESTANICA	76137961
LOVSKA DRUŽINA BREZOVCI	BREZOVCI 056, 9201 PUCONCI	99076152
LOVSKA DRUŽINA BREZOVICA	PODPEŠKA CESTA 380, 1357 NOTRANJE GORICE	68992955
LOVSKA DRUŽINA BREŽICE	BUKOŠEK 070, 8250 BREŽICE	30819636
LOVSKA DRUŽINA BRKINI	STRITARJEVA ULICA 001, 6250 ILIRSKA BISTRICA	75204649
LOVSKA DRUŽINA BRUSNICE	VELIKE BRUSNICE 099A, 8321 BRUSNICE	90112644
LOVSKA DRUŽINA BUČKA	BUČKA 002, 8276 BUČKA	85371840
LOVSKA DRUŽINA BUKOVCA	ULICA TONETA TOMŠIČA 003, 6250 ILIRSKA BISTRICA	97795640
LOVSKA DRUŽINA BUKOVJE	SV. DANIJEL 025B, 2371 TRBONJE	25516906
LOVSKA DRUŽINA BUKOVJE	VILHARJEVA ULICA 025, 6230 POSTOJNA	65736206
LOVSKA DRUŽINA CAJNARJE	CAJNARJE 014, 1380 CERKNICA	60718471
LOVSKA DRUŽINA CANKOVA	CANKOVA 058A, 9261 CANKOVA	67652115
LOVSKA DRUŽINA CERKLJE OB KRKI	CERKLJE OB KRKI 029, 8263 CERKLJE OB KRKI	82236429
LOVSKA DRUŽINA CERKNICA	ZELŠE 008D, 1380 CERKNICA	22577386
LOVSKA DRUŽINA CIGONCA	CIGONCA 064, 2310 SLOVENSKA BISTRICA	58836063
LOVSKA DRUŽINA CIRKOVCE	STAROŠINCE 007, 2326 CIRKOVCE	12731994
LOVSKA DRUŽINA CIRKULANE	BREZOVEC 092, 2282 CIRKULANE	92011322
LOVSKA DRUŽINA COL	COL 078, 5273 COL	85495999
LOVSKA DRUŽINA ČATEŽ OB SAVI	RIMSKA CESTA 035, 8250 BREŽICE	88957608
LOVSKA DRUŽINA ČAVEN	GOJAČE 036A, 5262 ČRNIČE	28343280
LOVSKA DRUŽINA ČEMŠENIK	BREZJE 032, 1413 ČEMŠENIK	89114914
LOVSKA DRUŽINA ČEPOVAN	ČEPOVAN 097, 5253 ČEPOVAN	19547722
LOVSKA DRUŽINA ČEZSOČA	ČEZSOČA 015, 5230 BOVEC	31845240
LOVSKA DRUŽINA ČREŠNJEVEC	ČREŠNJEVEC 147, 2310 SLOVENSKA BISTRICA	69133697
LOVSKA DRUŽINA ČRNA JAMA	ZAGON 003B, 6230 POSTOJNA	54473209
LOVSKA DRUŽINA ČRNOMELJ	ULICA NA UTRDBAH 024, 8340 ČRNOMELJ	11125853
LOVSKA DRUŽINA DEKANI	DEKANI 092, 6271 DEKANI	64055159
LOVSKA DRUŽINA DESTRNIK	DRSTELJA 009A, 2253 DESTRNIK	29859450
LOVSKA DRUŽINA DOBOVA	SELA PRI DOBOVI 122, 8257 DOBOVA	22575359
LOVSKA DRUŽINA DOBOVEC	DOBOVEC 024, 1423 DOBOVEC	77336909
LOVSKA DRUŽINA DOBRAVA V SLOVENSkih GORICAH	SPODNJA SENARSKA 003, 2235 SV. TROJICA V SLOV. GORICAH	35132213
LOVSKA DRUŽINA DOBRČA	VISOČE 024, 4290 TRŽIČ	33897379
LOVSKA DRUŽINA DOBREPOLJE	MALO MLAČEVO 028, 1290 GROSUPLJE	39537684
LOVSKA DRUŽINA DOBRNA	KLANC 059, 3204 DOBRNA	69287384
LOVSKA DRUŽINA DOBRNIČ	RDEČI KAL 029, 8211 DOBRNIČ	47575921
LOVSKA DRUŽINA DOBROVA	RAZORI 003, 1356 DOBROVA	86531450
LOVSKA DRUŽINA DOBROVNIK	DOBROVNIK 299A, 9223 DOBROVNIK - DOBRONAK	61468517
LOVSKA DRUŽINA DOBROVO	TRG 25. MAJA 002, 5212 DOBROVO V BRDIH	52665178
LOVSKA DRUŽINA DOL PRI HRASTNIKU	CESTA VDV-BRIGADE 002, 1431 DOL PRI HRASTNIKU	88106683

LOVSKA DRUŽINA DOLE	DOLE 030, 5280 IDRIJA	29470196
LOVSKA DRUŽINA DOLE PRI LITIJI	KAL PRI DOLAH 010, 1273 DOLE PRI LITIJI	24702633
LOVSKA DRUŽINA DOLENJA VAS	RAKITNICA 005A, 1331 DOLENJA VAS	45496056
LOVSKA DRUŽINA DOLIČ	SREDNJI DOLIČ 001, 2382 MISLINJA	91254035
LOVSKA DRUŽINA DOLINA	DOLINA 048, 9201 PUCONCI	13477005
LOVSKA DRUŽINA DOMŽALE	KOLOVEC 003, 1235 RADOMLJE	17323428
LOVSKA DRUŽINA DOVJE	SAVSKA CESTA 001, 4281 MOJSTRANA	43034209
LOVSKA DRUŽINA DRAGA - TRAVA	DRAGA 033A, 1319 DRAGA	13473140
LOVSKA DRUŽINA DRAGATUŠ	TANČA GORA 060, 8343 DRAGATUŠ	52975509
LOVSKA DRUŽINA DRAMLJE	JAZBINE 018A, 3222 DRAMLJE	46218106
LOVSKA DRUŽINA DRAVINJA - MAJŠPERK	STANEČKA VAS 028, 2322 MAJŠPERK	40681645
LOVSKA DRUŽINA DRAVOGRAD	POD GRADOM 196, 2370 DRAVOGRAD	76660648
LOVSKA DRUŽINA DRETA NAZARJE	LAČJA VAS 032, 3331 NAZARJE	35695200
LOVSKA DRUŽINA DREŽNICA	DREŽNICA 059, 5222 KOBARID	97655210
LOVSKA DRUŽINA DUPLEK	CIGLENCE 043, 2241 SPODNJI DUPLEK	45204187
LOVSKA DRUŽINA FAJTI HRIB	BILJE 055, 5292 RENČE	41504852
LOVSKA DRUŽINA FRAM	PLANICA 013, 2313 FRAM	17730031
LOVSKA DRUŽINA GABERK - DIVAČA	GORENJE PRI DIVAČI 055, 6215 DIVAČA	17643686
LOVSKA DRUŽINA GABROVKA	MORAVČE PRI GABROVKI 054, 1274 GABROVKA	35006862
LOVSKA DRUŽINA GAJ NAD MARIBOROM	ŠOBER 026A, 2354 BRESTERNICA	40652734
LOVSKA DRUŽINA GLOBOKO	PIRŠENBREG 018B, 8254 GLOBOKO	62792890
LOVSKA DRUŽINA GOLAVABUKA	GOLAVABUKA 047B, 2383 ŠMARTNO PRI SLOV. GRADCU	17688884
LOVSKA DRUŽINA GORENJA VAS	TRATA 021, 4224 GORENJA VAS	90603532
LOVSKA DRUŽINA GORICA	PREŠERNOVA ULICA 017, 5000 NOVA GORICA	38628309
LOVSKA DRUŽINA GORJANCI	PETELINJEK 012, 8000 NOVO MESTO	46970401
LOVSKA DRUŽINA GORNJA RADGONA	HERCEGOVŠČAK 032B, 9250 GORNJA RADGONA	96970693
LOVSKA DRUŽINA GORNJE JEZERO	GORENJE JEZERO 040, 1384 GRAHOVO	14939452
LOVSKA DRUŽINA GORNJI GRAD	FLORJAN PRI GORNJEM GRADU 046, 3342 GORNJI GRAD	42424178
LOVSKA DRUŽINA GOZDNIK - GRIŽE	PONGRAC 132A, 3302 GRIŽE	28052374
LOVSKA DRUŽINA GRAD - KUZMA	KUZMA 004, 9263 KUZMA	33445630
LOVSKA DRUŽINA GRADAC	PODZEMELJ 035, 8332 GRADAC	45721173
LOVSKA DRUŽINA GRADIŠČE	TROBLJE 031A, 2380 SLOVENJ GRADEC	18352316
LOVSKA DRUŽINA GRADIŠČE - KOŠANA	DOLNJA KOŠANA 006, 6256 KOŠANA	36202142
LOVSKA DRUŽINA GRAHOVO	GRAHOVO 088B, 1384 GRAHOVO	34955330
LOVSKA DRUŽINA GRGAR	GRGARSKE RAVNE 018A, 5251 GRGAR	77979010
LOVSKA DRUŽINA GRMADA - CELJE	PEČOVNIK 039, 3000 CELJE	40718174
LOVSKA DRUŽINA GROSUPLJE	PEROVO 037, 1290 GROSUPLJE	82279675
LOVSKA DRUŽINA HANDIL - DOBJE	DOBJE PRI PLANINI 009A, 3224 DOBJE PRI PLANINI	82699976
LOVSKA DRUŽINA HOČE	HOČKO POHORJE 049, 2311 HOČE	72953942
LOVSKA DRUŽINA HORJUL	ZAKLANEC 022A, 1354 HORJUL	93362072

LOVSKA DRUŽINA HOTE DRŠICA	HOTE DRŠICA 061A, 1372 HOTE DRŠICA	53381513
LOVSKA DRUŽINA HRASTNIK	KAL 013, 1431 DOL PRI HRASTNIKU	48090859
LOVSKA DRUŽINA HRENOVICE	HRUŠEVJE 014, 6225 HRUŠEVJE	25059980
LOVSKA DRUŽINA HUBELJ	LOKAVEC 176A, 5270 AJDOVŠČINA	46412450
LOVSKA DRUŽINA HUM - CELJE	MAISTROVA ULICA 030, 3000 CELJE	93001096
LOVSKA DRUŽINA IDRİJA	KOSOVELOVA ULICA 035, 5280 IDRIJA	71154264
LOVSKA DRUŽINA IG	BANIJA 004, 1292 IG	71392092
LOVSKA DRUŽINA IGA VAS	PUDOB 045, 1386 STARI TRG PRI LOŽU	66704928
LOVSKA DRUŽINA ISTRA - GRAČIŠČE	GRAČIŠČE 013, 6272 GRAČIŠČE	29607663
LOVSKA DRUŽINA IVANČNA GORICA	MALA GORIČICA 010, 1295 IVANČNA GORICA	21484635
LOVSKA DRUŽINA IVANJKOVCI	VELIČANE 004, 2259 IVANJKOVCI	43186122
LOVSKA DRUŽINA IVANOVCI	IVANOVCI 001, 9208 FOKOVCI	19006799
LOVSKA DRUŽINA IZLAKE	MEDIJSKE TOPLICE 010, 1411 IZLAKE	75140098
LOVSKA DRUŽINA IZOLA	BAREDI 020, 6310 IZOLA - ISOLA	92878776
LOVSKA DRUŽINA JAKOB	ZGORNJI JAKOBSKI DOL 007, 2222 JAKOBSKI DOL	36837245
LOVSKA DRUŽINA JAMNICA - PREVALJE	SUHI VRH 017, 2391 PREVALJE	71928383
LOVSKA DRUŽINA JANŽEV VRH	JANŽEVSKI VRH 048, 2363 PODVELKA	38320568
LOVSKA DRUŽINA JAVORNIK	ČRNI VRH 028, 5274 ČRNI VRH NAD IDRİJO	91906474
LOVSKA DRUŽINA JAVORNIK POSTOJNA	CANKARJEVA ULICA 006, 6230 POSTOJNA	57538930
LOVSKA DRUŽINA JELENK	NA VASI 036, 5281 SPODNJA IDRIJA	97685232
LOVSKA DRUŽINA JELOVICA	IZLETNIŠKA ULICA 029, 4260 BLEED	87422247
LOVSKA DRUŽINA JESENICE	CESTA V ROVTE 026, 4270 JESENICE	42848261
LOVSKA DRUŽINA JEZERO - KOMEN	KOMEN 014, 6223 KOMEN	34645586
LOVSKA DRUŽINA JEZERSKO	ZGORNJE JEZERSKO 150A, 4206 ZGORNJE JEZERSKO	41309880
LOVSKA DRUŽINA JOŠT - KRANJ	BRSC 022, 4201 ZGORNJA BESNICA	77969456
LOVSKA DRUŽINA JOŽE LACKO - PTUJ	SPUHLJA 033, 2250 PTUJ	55887686
LOVSKA DRUŽINA JURKLOŠTER	LAHOV GRABEN 010A, 3273 JURKLOŠTER	84994509
LOVSKA DRUŽINA JURŠINCI	JURŠINCI 019B, 2256 JURŠINCI	24214949
LOVSKA DRUŽINA KAJUH - ŠMARTNO	BREZOVA 005, 3201 ŠMARTNO V ROŽNI DOLINI	55067786
LOVSKA DRUŽINA KAMNICA	BRESTERNIŠKI VRH 068, 2351 KAMNICA	23789522
LOVSKA DRUŽINA KAMNIK	ZGORNJE PALOVČE 010, 1241 KAMNIK	76025918
LOVSKA DRUŽINA KANAL	TRG SVOBODE 023, 5213 KANAL	78700841
LOVSKA DRUŽINA KAPELE	KAPELE 024, 8258 KAPELE	97760269
LOVSKA DRUŽINA KAPLA	SPODNJA KAPLA 049, 2361 OŽBALT	77432592
LOVSKA DRUŽINA KOBARID	MUČENIŠKA ULICA 007, 5222 KOBARID	92003966
LOVSKA DRUŽINA KOBILJE	KOBILJE 230, 9227 KOBILJE	24068926
LOVSKA DRUŽINA KOČEVJE	MAHOVNIK 090, 1330 KOČEVJE	23082275
LOVSKA DRUŽINA KOG	KOG 001, 2276 KOG	56482841
LOVSKA DRUŽINA KOJNIK - PODGORJE	PODGORJE 071, 6216 PODGORJE	34842829
LOVSKA DRUŽINA KOMEN - DOLCE	NADROŽICA 012, 6223 KOMEN	35571942

LOVSKA DRUŽINA KOMENDA	KRIŽ 042D, 1218 KOMENDA	75770741
LOVSKA DRUŽINA KOPER	ULICA ISTRSKEGA ODREDA 002, 6000 KOPER - CAPODISTRIA	88169154
LOVSKA DRUŽINA KOPRIVNA - TOPLA	RUDARJEVO 006, 2393 ČRNA NA KOROŠKEM	18061770
LOVSKA DRUŽINA KOSTANJEVICA NA KRKI	RESLJEVA CESTA 003, 8311 KOSTANJEVICA NA KRKI	84397276
LOVSKA DRUŽINA KOZJE	KOZJE 037, 3260 KOZJE	57630534
LOVSKA DRUŽINA KOZJE STENA	OTLICA 039A, 5270 AJDOVŠČINA	74679112
LOVSKA DRUŽINA KOZLEK	KUTEŽEVO 018A, 6250 ILIRSKA BISTRICA	96230746
LOVSKA DRUŽINA KRANJSKA GORA	KOLODVORSKA ULICA 001A, 4280 KRANJSKA GORA	11869348
LOVSKA DRUŽINA KRAS - DUTOVLJE	KREPLJE 040, 6221 DUTOVLJE	47317655
LOVSKA DRUŽINA KREKOVŠE	KOSOVELOVA ULICA 035, 5280 IDRIJA	25480464
LOVSKA DRUŽINA KRESNICE	SENOŽETI 025, 1262 DOL PRI LJUBLJANI	66909473
LOVSKA DRUŽINA KRIŽEVCI PRI LJUTOMERU	ILJAŠEVCI 063, 9242 KRIŽEVCI PRI LJUTOMERU	73667218
LOVSKA DRUŽINA KRIŽEVCI V PREKMURJU	KRIŽEVCI 136, 9206 KRIŽEVCI	42259622
LOVSKA DRUŽINA KRIŽNA GORA	BINKELJ 002, 4220 ŠKOFJA LOKA	82177147
LOVSKA DRUŽINA KRKA	ZNOJILE PRI KRKI 021, 1301 KRKA	10305122
LOVSKA DRUŽINA KROPA	PODNART 017, 4244 PODNART	50254502
LOVSKA DRUŽINA KRŠKO	TRŠKA GORA 021, 8270 KRŠKO	83674608
LOVSKA DRUŽINA KUNGOTA	SPODNJE VRTIČE 001D, 2201 ZGORNJA KUNGOTA	38252244
LOVSKA DRUŽINA LAPORJE	BISTRišKA CESTA 009, 2319 POLJČANE	32056788
LOVSKA DRUŽINA LAŠKO	CESTA NA SVETINO 021, 3270 LAŠKO	82253919
LOVSKA DRUŽINA LAZE	DOLSKO 016, 1262 DOL PRI LJUBLJANI	66779090
LOVSKA DRUŽINA LAZINA	KLOPCE 004, 8361 DVOR	30462185
LOVSKA DRUŽINA LENART V SLOVENSKIH GORICAH	SPODNJI PORČIČ 022, 2230 LENART V SLOV. GORICAH	27718263
LOVSKA DRUŽINA LENDAVALA	VAŠKA ULICA 101, 9220 LENDAVALA - LENDVA	26466392
LOVSKA DRUŽINA LESKOVEC	VAREJA 036, 2284 VIDEM PRI PTUJU	88812251
LOVSKA DRUŽINA LIBELIČE	ČRNEŠKA GORA 011, 2370 DRAVOGRAD	58497030
LOVSKA DRUŽINA LIJAK	OZELJAN 092, 5261 ŠEMPAS	37820753
LOVSKA DRUŽINA LITIJA	SAVA 038, 1282 SAVA	95529349
LOVSKA DRUŽINA LJUBINJ	TRG MARŠALA TITA 016, 5220 TOLMIN	52832015
LOVSKA DRUŽINA LJUBNO	CESTA V RASTKE 060, 3333 LJUBNO OB SAVINJI	89230027
LOVSKA DRUŽINA LJUTOMER	PODGRADJE 036, 9240 LJUTOMER	71891609
LOVSKA DRUŽINA LOČE	MLAČE 035B, 3215 LOČE	61250317
LOVSKA DRUŽINA LOG POD MANGARTOM	LOG POD MANGARTOM 056, 5231 LOG POD MANGARTOM	11364866
LOVSKA DRUŽINA LOG ŠENTVID	ŠENTVID PRI GROBELNEM 030, 3231 GROBELNO	77972562
LOVSKA DRUŽINA LOGATEC	NOTRANJSKA CESTA 081, 1370 LOGATEC	84099216
LOVSKA DRUŽINA LOKA	BISTRICA 004, 8340 ČRNOMELJ	81579225
LOVSKA DRUŽINA LOKA PRI ZIDANEM MOSTU	RADEŽ 010B, 1434 LOKA PRI ZIDANEM MOSTU	70553769
LOVSKA DRUŽINA LOKA PRI ŽUSMU	LOKA PRI ŽUSMU 109, 3223 LOKA PRI ŽUSMU	44068077
LOVSKA DRUŽINA LOŠKI POTOK	HRIB-LOŠKI POTOK 999, 1318 LOŠKI POTOK	73176621

LOVSKA DRUŽINA LOŽ - STARI TRG	ROŽNIK 003, 1386 STARI TRG PRI LOŽU	65105982
LOVSKA DRUŽINA LUČE	KRNICA 038A, 3334 LUČE	68832966
LOVSKA DRUŽINA LUKOVICA	ČEPLJE 014, 1225 LUKOVICA	48602981
LOVSKA DRUŽINA MAKOLE	ŠTATENBERG 090, 2321 MAKOLE	43194591
LOVSKA DRUŽINA MALA GORA	ŽELJNE 086, 1330 KOČEVJE	20644493
LOVSKA DRUŽINA MALA NEDELJA	RADOSLAVCI 042A, 9243 MALA NEDELJA	51052385
LOVSKA DRUŽINA MAREZIGE	LABOR 047, 6273 MAREZIGE	52526020
LOVSKA DRUŽINA MARKOVCI	SOBETINCI 047, 2281 MARKOVCI	24253294
LOVSKA DRUŽINA MARTIN KRAPAN BLOKE	NOVA VAS 068, 1385 NOVA VAS	57918546
LOVSKA DRUŽINA MEDVODE	ŠKOFJELOŠKA CESTA 006, 1215 MEDVODE	15291952
LOVSKA DRUŽINA MENGEŠ	ROPRETOVA CESTA 036A, 1234 MENGEŠ	47461578
LOVSKA DRUŽINA METLIKA	ULICA BELOKRANJSKEGA ODREDA 018, 8330 METLIKA	45911029
LOVSKA DRUŽINA MIRNA	ZAPUŽE 023, 8233 MIRNA	28643607
LOVSKA DRUŽINA MIRNA PEČ	TRG 002, 8216 MIRNA PEČ	41144759
LOVSKA DRUŽINA MISLINJA	ZAVRŠE 049, 2382 MISLINJA	15936171
LOVSKA DRUŽINA MLAJTINCI	ŠERCERJEVO NASELJE 016, 9000 MURSKA SOBOTA	95294937
LOVSKA DRUŽINA MLINŠE	MLINŠE 018, 1411 IZLAKE	94070504
LOVSKA DRUŽINA MOKRC	GOLO 018, 1292 IG	78552508
LOVSKA DRUŽINA MOKRICE	KORITNO 028, 8261 JESENICE NA DOLENJSKEM	13962329
LOVSKA DRUŽINA MOKRONOG	PRELOGE 020, 8230 MOKRONOG	53100271
LOVSKA DRUŽINA MORAVCI	KRANJČEVA ULICA 043, 9226 MORAVSKE TOPLICE	60986590
LOVSKA DRUŽINA MORAVČE	DETELOVA CESTA 020, 1251 MORAVČE	52712052
LOVSKA DRUŽINA MOST NA SOČI	TOLMINSKI LOM 044, 5216 MOST NA SOČI	11402164
LOVSKA DRUŽINA MOTNIK - ŠPITALIČ	ŠPITALIČ 033B, 1221 MOTNIK	52082709
LOVSKA DRUŽINA MOZIRJE	BREZJE 051, 3330 MOZIRJE	90032110
LOVSKA DRUŽINA MURSKA SOBOTA	LENDAVSKA ULICA 028, 9000 MURSKA SOBOTA	41133676
LOVSKA DRUŽINA MUTA	PERNICE 021A, 2366 MUTA	99459027
LOVSKA DRUŽINA NANOS	NANOS 006A, 5271 VIPAVA	12333760
LOVSKA DRUŽINA NEGOVA	NEGOVA 003, 9245 SPODNJI IVANJCI	69004331
LOVSKA DRUŽINA NOMENJ - GORJUŠE	GORJUŠE 015, 4264 BOHINJSKA BISTRICA	68119453
LOVSKA DRUŽINA NOVO MESTO	NA TRATAH 007, 8000 NOVO MESTO	86412035
LOVSKA DRUŽINA OLJKA	SKORNO 019, 3327 ŠMARTNO OB PAKI	77159039
LOVSKA DRUŽINA OPLOTNICA	GMAJNA 022, 2317 OPLOTNICA	78087970
LOVSKA DRUŽINA OREHOVICA	ČEROV LOG 151, 8310 ŠENTJERNEJ	56789220
LOVSKA DRUŽINA ORLICA VUHRED	VUHRED 056, 2365 VUHRED	93662106
LOVSKA DRUŽINA ORMOŽ	LJUTOMERSKA CESTA 030, 2270 ORMOŽ	25442589
LOVSKA DRUŽINA OSILNICA	RIBJEK 017, 1337 OSILNICA	87397714
LOVSKA DRUŽINA OTAVNIK	OREHEK 002A, 5282 CERKNO	16905806
LOVSKA DRUŽINA OTOČEC	VRH PRI PAHI 019, 8222 OTOČEC	32855362
LOVSKA DRUŽINA PADEŽ	SEIDLOVA CESTA 022, 8000 NOVO MESTO	49586815

LOVSKA DRUŽINA PALOMA - SLADKI VRH	VRANJI VRH 007, 2214 SLADKI VRH	52697959
LOVSKA DRUŽINA PECA - MEŽICA	KOPALIŠKA POT 002, 2392 MEŽICA	32608721
LOVSKA DRUŽINA PEČAROVCI	PROSEČKA VAS 055, 9202 MAČKOVCI	58298711
LOVSKA DRUŽINA PERNICA	PERNICA 024, 2231 PERNICA	27459047
LOVSKA DRUŽINA PESNICA - JARENINA	PESNICA PRI MARIBORU 039A, 2211 PESNICA PRI MARIBORU	51429322
LOVSKA DRUŽINA PETIŠOVCI	GARA 011, 9220 LENDAVA - LENDVA	10651209
LOVSKA DRUŽINA PIŠECE	PIŠECE 005, 8255 PIŠECE	91160707
LOVSKA DRUŽINA PIVKA	TRNJE 108, 6257 PIVKA	36776882
LOVSKA DRUŽINA PLANINA	PLANINA 111, 6232 PLANINA	56244762
LOVSKA DRUŽINA PLANOTA	SLAP OB IDRIJCI 028, 5283 SLAP OB IDRIJCI	30775566
LOVSKA DRUŽINA PLEŠIVICA	GRAJSKI TRG 029, 8360 ŽUŽEMBERK	51545870
LOVSKA DRUŽINA POBREŽJE - MIKLAVŽ	NAD IZVIRI 006, 2204 MIKLAVŽ NA DRAVSKEM POLJU	81064799
LOVSKA DRUŽINA PODBOČJE	PODBOČJE 099, 8312 PODBOČJE	93435339
LOVSKA DRUŽINA PODBRDO	PODBRDO 039, 5243 PODBRDO	43182666
LOVSKA DRUŽINA PODČETRTEK	PODSREDA 006, 3257 PODSREDA	19648308
LOVSKA DRUŽINA PODGORJE	PODGORJE 139, 2381 PODGORJE PRI SLOVENJ GRADCU	20321325
LOVSKA DRUŽINA PODKUM	PODKUM 010, 1414 PODKUM	35099232
LOVSKA DRUŽINA PODLEHNIK	ZAKL 040, 2286 PODLEHNIK	25512200
LOVSKA DRUŽINA PODSREDA	IMENSKA GORCA 015, 3254 PODČETRTEK	41673964
LOVSKA DRUŽINA PODVELKA	RDEČI BREG - DEL 049, 2363 PODVELKA	46928731
LOVSKA DRUŽINA POGOREVC	JAZBINA 009, 2393 ČRNA NA KOROŠKEM	25010905
LOVSKA DRUŽINA POLHOV GRADEC	POLHOV GRADEC 013, 1355 POLHOV GRADEC	88103811
LOVSKA DRUŽINA POLJANE	POLJANE NAD ŠKOFJO LOKO 059, 4223 POLJANE NAD ŠKOFJO LOKO	71647490
LOVSKA DRUŽINA POLJČANE	STUDENICE 022, 2319 POLJČANE	42707412
LOVSKA DRUŽINA POLSKAVA	BUKOVEC 002, 2314 ZGORNJA POLSKAVA	86150553
LOVSKA DRUŽINA POLŠNIK	POLŠNIK 035, 1272 POLŠNIK	40509877
LOVSKA DRUŽINA POLZELA	ZALOŽE 036A, 3313 POLZELA	55225730
LOVSKA DRUŽINA PONIKVA	SLATINA PRI PONIKVI 047, 3232 PONIKVA	50332562
LOVSKA DRUŽINA POREZEN	GORIŠKA CESTA 005, 5282 CERKNO	97060941
LOVSKA DRUŽINA PREBOLD	MATKE 037A, 3312 PREBOLD	97576875
LOVSKA DRUŽINA PREDGRAD	PREDGRAD 029, 8342 STARI TRG OB KOLPI	99143607
LOVSKA DRUŽINA PREM	ČELJE 050, 6255 PREM	14553660
LOVSKA DRUŽINA PRESTRANEK	ULICA PADLIH BORCEV 007, 6258 PRESTRANEK	50058738
LOVSKA DRUŽINA PREŽIHOVO	PODGORA 044, 2394 KOTLJE	52444627
LOVSKA DRUŽINA PRISTAVA	SPODNJE TINSKO 029A, 3223 LOKA PRI ŽUSMU	83181288
LOVSKA DRUŽINA PROSENJAKOVCI	PROSENJAKOVCI 067A, 9207 PROSENJAKOVCI - PARTOSFALVA	33970262
LOVSKA DRUŽINA PŠATA	DRAGOMELJ 020, 1230 DOMŽALE	16789032
LOVSKA DRUŽINA PTUJ	SELA 037, 2288 HAJDINA	87562243

LOVSKA DRUŽINA PUGLED	CESTA 13. JULIJA 037, 1261 LJUBLJANA-DOBRUNJE	52774350
LOVSKA DRUŽINA PUŠČAVA	RDEČI BREG - DEL 002D, 2344 LOVRENC NA POHORJU	62409808
LOVSKA DRUŽINA RAČE	CESTA TALCEV 105, 2327 RAČE	84668377
LOVSKA DRUŽINA RADEČE	MOČILNO 007A, 1433 RADEČE	75740818
LOVSKA DRUŽINA RADENCI	BORAČEVA 040C, 9252 RADENCI	68748132
LOVSKA DRUŽINA RADLJE	SV. TRIJE KRALJI 031, 2360 RADLJE OB DRAVI	45663483
LOVSKA DRUŽINA RADOVCI	BODONCI 001A, 9265 BODONCI	24331180
LOVSKA DRUŽINA RADVANJE	ZA GRADOM 029, 2000 MARIBOR	71019049
LOVSKA DRUŽINA RAKA	KRŽIŠČE 017, 8274 RAKA	53795792
LOVSKA DRUŽINA RAKEK	TRG PADLIH BORCEV 006, 1381 RAKEK	89098188
LOVSKA DRUŽINA RAKITNA	GORENJA BREZOVICA 030, 1352 PRESERJE	78380154
LOVSKA DRUŽINA RAKOVNIK	HAUPTMANCA 049, 1000 LJUBLJANA	99153823
LOVSKA DRUŽINA RANKOVCI	GEDEROVCI 041, 9251 TIŠINA	51407507
LOVSKA DRUŽINA RAŠA - ŠTORJE	ŠTORJE 158, 6210 SEŽANA	19996632
LOVSKA DRUŽINA REČICA OB SAVINJI	POLJANE 051, 3332 REČICA OB SAVINJI	32146086
LOVSKA DRUŽINA REČICA PRI LAŠKEM	TRUBARJEVO NABREŽJE 005, 3270 LAŠKO	82872368
LOVSKA DRUŽINA REMŠNIK	REMŠNIK 065, 2363 PODVELKA	64999912
LOVSKA DRUŽINA RIBNICA	OPEKARSKA CESTA 004, 1310 RIBNICA	40702839
LOVSKA DRUŽINA RIŽANA	KORTINE 015C, 6275 ČRNI KAL	17338891
LOVSKA DRUŽINA ROGAŠKA SLATINA	ČAČA VAS 056, 3241 PODPLAT	99966336
LOVSKA DRUŽINA ROGAŠOVCI	ROGAŠOVCI 014B, 9262 ROGAŠOVCI	49222589
LOVSKA DRUŽINA ROGATEC	TRLIČNO 023, 3252 ROGATEC	53500253
LOVSKA DRUŽINA ROVTE	ROVTE 162, 1373 ROVTE	39257274
LOVSKA DRUŽINA RUŠE	LOG 205, 2345 BISTRICA OB DRAVI	84231548
LOVSKA DRUŽINA SABOTIN	DOLNJE CERОВО 004, 5211 KOJSKO	55741495
LOVSKA DRUŽINA SELA PRI KAMNIKU	SOVINJA PEČ 003, 1241 KAMNIK	62031929
LOVSKA DRUŽINA SELCA	SELCA 009, 4227 SELCA	77648030
LOVSKA DRUŽINA SENOVO	BREZJE PRI DOVŠKEM 033A, 8281 SENOVO	29348765
LOVSKA DRUŽINA SENOŽEČE	DOLENJA VAS 001G, 6224 SENOŽEČE	16316525
LOVSKA DRUŽINA SEVNICA	METNI VRH 013A, 8290 SEVNICA	69600252
LOVSKA DRUŽINA SINJI VRH	SINJI VRH 001, 8344 VINICA	12297143
LOVSKA DRUŽINA SLAVNIK - MATERIJA	MATERIJA 018, 6242 MATERIJA	14561727
LOVSKA DRUŽINA SLOVENJ GRADEC	SELE 009A, 2380 SLOVENJ GRADEC	79989365
LOVSKA DRUŽINA SLOVENSKA BISTRICA	ZGORNJA BISTRICA 025, 2310 SLOVENSKA BISTRICA	72033681
LOVSKA DRUŽINA SLOVENSKE KONJICE	ŠOLSKA ULICA 019, 3210 SLOVENSKE KONJICE	96329971
LOVSKA DRUŽINA SMAST	LADRA 043, 5222 KOBARID	13010379
LOVSKA DRUŽINA SMREKOVEC ŠOŠTANJ	CANKARJEVA CESTA 015, 3325 ŠOŠTANJ	97122211
LOVSKA DRUŽINA SMUK - SEMIČ	SMUŠKA CESTA 159, 8333 SEMIČ	72431717
LOVSKA DRUŽINA SOČA	TRENTA 008, 5232 SOČA	99472368
LOVSKA DRUŽINA SODRAŽICA	PODGORSKA CESTA 021, 1317 SODRAŽICA	83214879

LOVSKA DRUŽINA SOLČAVA	SOLČAVA 016, 3335 SOLČAVA	91806054
LOVSKA DRUŽINA SORICA	SPODNJA SORICA 016, 4229 SORICA	89400976
LOVSKA DRUŽINA SORŠKO POLJE	MEJA 010, 4211 MAVČIČE	99694727
LOVSKA DRUŽINA SOVODENJ	SOVODENJ 023A, 4225 SOVODENJ	24430510
LOVSKA DRUŽINA SREDIŠČE	SLOVENŠKA CESTA 013, 2277 SREDIŠČE OB DRAVI	46470832
LOVSKA DRUŽINA STAHOVICA	STAHOVICA 010B, 1242 STAHOVICA	68542895
LOVSKA DRUŽINA STARA FUŽINA	STARA FUŽINA 216, 4265 BOHINJSKO JEZERO	71753516
LOVSKA DRUŽINA STARŠE	STARŠE 001A, 2205 STARŠE	75024713
LOVSKA DRUŽINA STOL - ŽIROVNICA	MOSTE 068E, 4274 ŽIROVNICA	60796308
LOVSKA DRUŽINA STOPERCE	STOPERCE 013B, 2289 STOPERCE	71951423
LOVSKA DRUŽINA STORŽIČ	PANGRŠICA 014, 4204 GOLNIK	89857739
LOVSKA DRUŽINA STROJNA	TOLSTI VRH P. R. NA K. - DEL 072, 2390 RAVNE NA KOROŠKEM	60258870
LOVSKA DRUŽINA STRUGE	PRI CERKVI-STRUGE 030, 1313 STRUGE	18343350
LOVSKA DRUŽINA STRUNJAN	SEČOVLJE 111, 6333 SEČOVLJE- SICCIOLE	53411951
LOVSKA DRUŽINA STUDENEC - VELIKI TRN	STUDENEC 050B, 8293 STUDENEC	19851570
LOVSKA DRUŽINA SUHA KRAJINA	KAMNI VRH PRI AMBRUSU 012B, 1303 ZAGRADEC	14592991
LOVSKA DRUŽINA SUHOR	SELA PRI JUGORJU 014, 8331 SUHOR	87776421
LOVSKA DRUŽINA SVETA ANA	SV. ANA V SLOV. GORICAH 027, 2233 SV. ANA V SLOV. GORICAH	93606087
LOVSKA DRUŽINA SVETI JURIJ - JUROVSKI DOL	MALNA 010, 2223 JUROVSKI DOL	14065720
LOVSKA DRUŽINA ŠENČUR	RUČIGAJEVA CESTA 042, 4000 KRANJ	52615367
LOVSKA DRUŽINA ŠENTILJ V SLOVENSKIH GORICAH	ZGORNJE DOBRENJE 009, 2212 ŠENTILJ V SLOV. GORICAH	13992074
LOVSKA DRUŽINA ŠENTJANŽ	KAMENŠKO 006, 8297 ŠENTJANŽ	72796227
LOVSKA DRUŽINA ŠENTJERNEJ	GORENJA BREZOVICA 053, 8310 ŠENTJERNEJ	49199757
LOVSKA DRUŽINA ŠENTJOŠT	ŠENTJOŠT NAD HORJULOM 033, 1354 HORJUL	92170013
LOVSKA DRUŽINA ŠENTJUR PRI CELJU	NA TIČNICO 017, 3230 ŠENTJUR	11677694
LOVSKA DRUŽINA ŠENTLAMBERT	ŠENTLAMBERT 019, 1410 ZAGORJE OB SAVI	90715047
LOVSKA DRUŽINA ŠENTRUPERT	RAKOVNIK PRI ŠENTRUPERTU 018, 8232 ŠENTRUPERT	95896015
LOVSKA DRUŽINA ŠENTVID PRI STIČNI	ŠENTPAVEL NA DOLENJSKEM 020A, 1296 ŠENTVID PRI STIČNI	42727855
LOVSKA DRUŽINA ŠKALE	ŠKALE 074C, 3320 VELENJE	65640934
LOVSKA DRUŽINA ŠKOCJAN	ŠKOCJAN 035, 8275 ŠKOCJAN	95493182
LOVSKA DRUŽINA ŠKOFJA LOKA	STUDENEC 009, 4220 ŠKOFJA LOKA	82983585
LOVSKA DRUŽINA ŠKOFLJICA	ŠMARSKA CESTA 003, 1291 ŠKOFLJICA	22604383
LOVSKA DRUŽINA ŠMARJE	ŠMARJE 089, 6274 ŠMARJE	73392944
LOVSKA DRUŽINA ŠMARJE PRI JELŠAH	SOTENSKO PRI ŠMARJU 029, 3240 ŠMARJE PRI JELŠAH	98337114
LOVSKA DRUŽINA ŠMARNA GORA	ZAVRH POD ŠMARNO GORO 030, 1211 LJUBLJANA ŠMARTNO	74640631
LOVSKA DRUŽINA ŠMARTNO NA POHORJU	ŠMARTNO NA POHORJU 024, 2315 ŠMARTNO NA POHORJU	96920203
LOVSKA DRUŽINA ŠMARTNO PRI LITIJI	ČRNI POTOK 009A, 1275 ŠMARTNO PRI LITIJI	42448336
LOVSKA DRUŽINA ŠTANJEL	HRUŠEVICA 040, 6222 ŠTANJEL	17525543

LOVSKA DRUŽINA TABOR	MIKLAVŽ PRI TABORU 031, 3304 TABOR	56553145
LOVSKA DRUŽINA TABOR SEŽANA	PARTIZANSKA CESTA 029, 6210 SEŽANA	82122555
LOVSKA DRUŽINA TABOR ZAGORJE	ZAGORJE 053, 6257 PIVKA	72385766
LOVSKA DRUŽINA TABORSKA JAMA	ROŽNIK 025, 1311 TURJAK	63992752
LOVSKA DRUŽINA TIMAV - VREME	FAMLJE 003, 6217 VREMSKI BRITOF	71044973
LOVSKA DRUŽINA TIŠINA	TIŠINA 004, 9251 TIŠINA	74825712
LOVSKA DRUŽINA TOLMIN	ZATOLMIN 001, 5220 TOLMIN	52117545
LOVSKA DRUŽINA TOMAŽ PRI ORMOŽU	KORAČICE 077, 2258 SVETI TOMAŽ	44802366
LOVSKA DRUŽINA TOMIŠELJ	TOMIŠELJ 001, 1292 IG	46502718
LOVSKA DRUŽINA TOPLICE	DOBINDOL 070, 8323 URŠNA SELA	30703280
LOVSKA DRUŽINA TOŠKO ČELO	TOŠKO ČELO 016, 1000 LJUBLJANA	72732679
LOVSKA DRUŽINA TRBOVLJE	KNEZDOL 010D, 1420 TRBOVLJE	38481936
LOVSKA DRUŽINA TREBELNO	TREBELNO 041, 8231 TREBELNO	21949620
LOVSKA DRUŽINA TREBNJE	VRHTREBNJE 021, 8210 TREBNJE	94969965
LOVSKA DRUŽINA TREBUŠA	GORENJA TREBUŠA 036A, 5283 SLAP OB IDRIJCI	17449294
LOVSKA DRUŽINA TRNOVO	KORITNICE 072, 6253 KNEŽAK	99126125
LOVSKA DRUŽINA TRNOVSKA VAS	TRNOVSKA VAS 045D, 2254 TRNOVSKA VAS	87157071
LOVSKA DRUŽINA TRNOVSKI GOZD	TRNOVO 051, 5252 TRNOVO PRI GORICI	98808443
LOVSKA DRUŽINA TROJANE - OŽBOLT	PRVINE 003, 1222 TROJANE	19405359
LOVSKA DRUŽINA TRSTELJ	KOSTANJEVICA NA KRASU 028, 5296 KOSTANJEVICA NA KRASU	45685991
LOVSKA DRUŽINA TRŽIČ	KOROŠKA CESTA 060, 4290 TRŽIČ	96423498
LOVSKA DRUŽINA TRŽIŠČE	TRŽIŠČE 023, 8295 TRŽIŠČE	63554470
LOVSKA DRUŽINA TUHINJ	LAZE V TUHINJU 003A, 1219 LAZE V TUHINJU	52807908
LOVSKA DRUŽINA TURJAK	TURJAK 017, 1311 TURJAK	34630422
LOVSKA DRUŽINA UDENBORŠT	GLAVNA CESTA 001, 4202 NAKLO	16471911
LOVSKA DRUŽINA VAČE	VAČE 051B, 1252 VAČE	20797974
LOVSKA DRUŽINA VELENJE	KOPALIŠKA CESTA 003, 3320 VELENJE	65857747
LOVSKA DRUŽINA VELIKA LOKA	VELIKA LOKA 007, 8212 VELIKA LOKA	24609749
LOVSKA DRUŽINA VELIKA NEDELJA	TRGOVIŠČE 058, 2274 VELIKA NEDELJA	90109589
LOVSKA DRUŽINA VELIKA POLANA	VELIKA POLANA 105, 9225 VELIKA POLANA	68588674
LOVSKA DRUŽINA VELIKE LAŠČE	PRILESJE 025, 1315 VELIKE LAŠČE	90999363
LOVSKA DRUŽINA VELIKE POLJANE	ORTNEK 008, 1316 ORTNEK	58606262
LOVSKA DRUŽINA VELIKI GABER	VELIKI GABER 097, 8213 VELIKI GABER	36708461
LOVSKA DRUŽINA VELIKI KAMEN	MALI KAMEN 038B, 8281 SENOVO	84571756
LOVSKA DRUŽINA VELIKI PODLOG	PRISTAVA PRI LESKOVCU 017A, 8273 LESKOVEC PRI KRŠKEM	73432377
LOVSKA DRUŽINA VELKA	ZGORNJI DRAŽEN VRH 037, 2213 ZGORNJA VELKA	67891233
LOVSKA DRUŽINA VELUNJA ŠOŠTANJ	RAVNE 133, 3325 ŠOŠTANJ	27167127
LOVSKA DRUŽINA VIDEM OB SAVI	ULICA TONČKE ČEČEVE 006, 8270 KRŠKO	53739884
LOVSKA DRUŽINA VIDEM OB ŠČAVNICI	BLAGUŠ 028, 9244 SVETI JURIJ OB ŠČAVNICI	33638420
LOVSKA DRUŽINA VIDEŽ - KOZINA	OBRTNIŠKA ULICA 002, 6240 KOZINA	32202911

LOVSKA DRUŽINA VINICA	PODKLANEC 035, 8344 VINICA	81772211
LOVSKA DRUŽINA VINSKI VRHOVI	MIKLAVŽ PRI ORMOŽU 013, 2275 MIKLAVŽ PRI ORMOŽU	22256652
LOVSKA DRUŽINA VIPAVA	BUDANJE 141, 5273 COL	89467183
LOVSKA DRUŽINA VIŠNJA GORA	VRH PRI VIŠNJI GORI 038, 1294 VIŠNJA GORA	35702095
LOVSKA DRUŽINA VITANJE	NA VASI 018, 3205 VITANJE	44322801
LOVSKA DRUŽINA VODICE	SELO PRI VODICAH 010, 1217 VODICE	36776084
LOVSKA DRUŽINA VOJKOVO	PODNANOS 055, 5272 PODNANOS	27302580
LOVSKA DRUŽINA VOJNIK	CESTA TALCEV 051, 3212 VOJNIK	33742251
LOVSKA DRUŽINA VOLČE	VOLČE 025, 5220 TOLMIN	13502832
LOVSKA DRUŽINA VOLIČINA	SPODNJA VOLIČINA 096A, 2232 VOLIČINA	48241296
LOVSKA DRUŽINA VRANSKO	VRANSKO 048, 3305 VRANSKO	98487132
LOVSKA DRUŽINA VRHE - VRABČE	GRIŽE 014, 6210 SEŽANA	30963141
LOVSKA DRUŽINA VRHNIKA	TRŽAŠKA CESTA 011, 1360 VRHNIKA	30934630
LOVSKA DRUŽINA VURMAT	VURMAT - DEL 044, 2361 OŽBALT	55457274
LOVSKA DRUŽINA ZABUKOVJE	ZABUKOVJE NAD SEVNICO 039B, 8292 ZABUKOVJE	23285087
LOVSKA DRUŽINA ZAGORJE	PINTARJEVA CESTA 016, 1410 ZAGORJE OB SAVI	80120768
LOVSKA DRUŽINA ZAVRČ	HRASTOVEC 004A, 2283 ZAVRČ	36927643
LOVSKA DRUŽINA ZELENİ VRH	ŠENTJANŽ NAD DRAVČAMI 015, 2367 VUZENICA	78561868
LOVSKA DRUŽINA ZEMON	SUŠAK 021, 6254 JELŠANE	45002444
LOVSKA DRUŽINA ZREČE	CESTA NA GORENJE 003A, 3214 ZREČE	85222135
LOVSKA DRUŽINA ŽABNIK - OBROV	GRADIŠČE PRI MATERIJU 002, 6243 OBROV	19572212
LOVSKA DRUŽINA ŽALEC	GOTOVLJE 177, 3310 ŽALEC	85362204
LOVSKA DRUŽINA ŽELEZNIKI	NA PLAVŽU 055, 4228 ŽELEZNIKI	76303365
LOVSKA DRUŽINA ŽETALE	ŽETALE 037, 2287 ŽETALE	95494871
LOVSKA DRUŽINA ŽILCE	ČOHOVO 006, 1380 CERKNICA	67839991
LOVSKA DRUŽINA ŽIRI	NA STUDENCU 001, 4226 ŽIRI	35268166
LOVSKA ZVEZA SLOVENIJE	ŽUPANČIČEVA ULICA 009, 1000 LJUBLJANA	23864516
OBALNO DRUŠTVO PROTI MUČENJU ŽIVALI KOPER	BENČIČEVA ULICA 002C, 6000 KOPER - CAPODISTRIA	87511967
RIBIŠKA DRUŽINA AJDOVŠČINA	VILHARJEVA ULICA 040A, 5270 AJDOVŠČINA	66236509
RIBIŠKA DRUŽINA BARJE	HLADNIKOVA CESTA 011, 1000 LJUBLJANA	13692615
RIBIŠKA DRUŽINA BISTRICA, DOMŽALE	KRAKOVSKA CESTA 018A, 1230 DOMŽALE	11665157
RIBIŠKA DRUŽINA BISTRICA, ILIRSKA BISTRICA	ŠERCERJEVA CESTA 011, 6250 ILIRSKA BISTRICA	57230919
RIBIŠKA DRUŽINA BLED	VESLAŠKA PROMENADA 008, 4260 BLED	57456445
RIBIŠKA DRUŽINA BOHINJ	GRAJSKA ULICA 010, 4264 BOHINJSKA BISTRICA	20960506
RIBIŠKA DRUŽINA BRESTANICA-KRŠKO	RAZTEZ 001A, 8280 BRESTANICA	91187125
RIBIŠKA DRUŽINA BREŽICE	PRILIPE 022A, 8250 BREŽICE	65195256
RIBIŠKA DRUŽINA CELJE	ČOPOVA ULICA 019, 3000 CELJE	40882195
RIBIŠKA DRUŽINA CERKNICA	NOTRANJSKA CESTA 056, 1380 CERKNICA	11043610
RIBIŠKA DRUŽINA ČRNOMELJ	ULICA 21. OKTOBRA 010, 8340 ČRNOMELJ	57855692
RIBIŠKA DRUŽINA DOLOMITI	ULICA VLADIMIRJA DOLNIČARJA 011, 1356 DOBROVA	21270333

RIBIŠKA DRUŽINA GROSUPLJE	VELIKO MLAČEVO 061, 1290 GROSUPLJE	69169128
RIBIŠKA DRUŽINA HRASTNIK	PODKRAJ 071A, 1430 HRASTNIK	59325682
RIBIŠKA DRUŽINA IDRIJA	SREDNJA KANOMLJA 034A, 5281 SPODNJA IDRIJA	91964547
RIBIŠKA DRUŽINA JESENICE	ZGORNJI PLAVŽ 012A, 4270 JESENICE	48468312
RIBIŠKA DRUŽINA KOČEVJE	REŠKA CESTA 005A, 1330 KOČEVJE	16181182
RIBIŠKA DRUŽINA KOPER	CESTA NA RIŽANO 030, 6276 POBEGI	53441052
RIBIŠKA DRUŽINA KOSTANJEVICA	LJUBLJANSKA CESTA 007, 8311 KOSTANJEVICA NA KRKI	24481955
RIBIŠKA DRUŽINA KRANJ	KOKRA 042, 4205 PREDDVOR	25710516
RIBIŠKA DRUŽINA LAŠKO	TRUBARJEVA ULICA 003, 3270 LAŠKO	55693555
RIBIŠKA DRUŽINA LENDAVALA	KOLODVORSKA ULICA 007A, 9220 LENDAVA - LENDVA	83276599
RIBIŠKA DRUŽINA LITIJA	SAVSKA CESTA 003, 1270 LITIJA	10537937
RIBIŠKA DRUŽINA LJUBNO	NA PEČEH 010, 3333 LJUBNO OB SAVINJI	19667701
RIBIŠKA DRUŽINA LJUTOMER	MOTA 076, 9240 LJUTOMER	15883175
RIBIŠKA DRUŽINA MAJŠPERK	MAJŠPERK 004, 2323 PTUJSKA GORA	38205602
RIBIŠKA DRUŽINA MARIBOR	CESTA XIV. DIVIZIJE 054, 2000 MARIBOR	21901015
RIBIŠKA DRUŽINA MEDVODE	ŠMARTNO 090, 1211 LJUBLJANA ŠMARTNO	14089742
RIBIŠKA DRUŽINA METLIKA	NASELJE BORISA KIDRIČA 002, 8330 METLIKA	38136449
RIBIŠKA DRUŽINA MOZIRJE	V SAVINJSKI GAJ 002, 3330 MOZIRJE	86527240
RIBIŠKA DRUŽINA MURA-PALOMA	VRANJI VRH 088, 2214 SLADKI VRH	64796655
RIBIŠKA DRUŽINA MURSKA SOBOTA	BAKOVSKA ULICA 037, 9000 MURSKA SOBOTA	52518299
RIBIŠKA DRUŽINA NOVO MESTO	SEIDLOVA CESTA 008, 8000 NOVO MESTO	71699023
RIBIŠKA DRUŽINA ORMOŽ	OB RIBNIKU 001, 2270 ORMOŽ	34955534
RIBIŠKA DRUŽINA PAKA	ČANKARJEVA CESTA 022A, 3325 ŠOŠTANJ	69538042
RIBIŠKA DRUŽINA PESNICA	RIBIŠKA POT 018, 2230 LENART V SLOV. GORICAH	31158951
RIBIŠKA DRUŽINA POSTOJNA	TRŽAŠKA CESTA 088, 6230 POSTOJNA	80171826
RIBIŠKA DRUŽINA PTUJ	CESTA 8. AVGUSTA 011, 2250 PTUJ	93122187
RIBIŠKA DRUŽINA RADEČE	HOTEMEŽ 030, 1433 RADEČE	23336021
RIBIŠKA DRUŽINA RADGONA	PODGRAD 041, 9250 GORNJA RADGONA	63350602
RIBIŠKA DRUŽINA RADLJE	MARIBORSKA CESTA 001, 2360 RADLJE OB DRAVI	41166051
RIBIŠKA DRUŽINA RADOVLJICA	LANČOVO 007A, 4240 RADOVLJICA	52518990
RIBIŠKA DRUŽINA RENČE	TRG 025, 5292 RENČE	90655435
RIBIŠKA DRUŽINA RIBNICA	KNAFLJEV TRG 002, 1310 RIBNICA	85730645
RIBIŠKA DRUŽINA RUŠE	OB DRAVI 009, 2342 RUŠE	48149837
RIBIŠKA DRUŽINA SEVNICA	ZAVRATEC 034, 8293 STUDENEC	62919091
RIBIŠKA DRUŽINA SLOVENSKA BISTRICA	PARTIZANSKA ULICA 039, 2310 SLOVENSKA BISTRICA	91106176
RIBIŠKA DRUŽINA SOČA	SOŠKA CESTA 050, 5250 SOLKAN	61898074
RIBIŠKA DRUŽINA SORA	STUDENEC 009, 4220 ŠKOFJA LOKA	31165826
RIBIŠKA DRUŽINA SOTLA	VONARJE 013, 3253 PRISTAVA PRI MESTINJU	59815957

RIBIŠKA DRUŽINA STRAŽA-SAVA	SPODNJE GAMELJNE 062, 1211 LJUBLJANA ŠMARTNO	76874435
RIBIŠKA DRUŽINA ŠEMPETER	PRESERJE 009, 3314 BRASLOVČE	98683438
RIBIŠKA DRUŽINA TOLMIN	TRG 1. MAJA 007, 5220 TOLMIN	16194772
RIBIŠKA DRUŽINA TRBOVLJE	ZASAVSKA CESTA 001A, 1420 TRBOVLJE	50085042
RIBIŠKA DRUŽINA TRŽIČ	ROČEVNICA 061, 4290 TRŽIČ	32756054
RIBIŠKA DRUŽINA VELENJE	CESTA NA JEZERO 007B, 3320 VELENJE	36795291
RIBIŠKA DRUŽINA VEVČE	POD DEBNIM VRHOM 010, 1000 LJUBLJANA	10759921
RIBIŠKA DRUŽINA VISOKO	BLEGOŠKA ULICA 014, 4224 GORENJA VAS	96997877
RIBIŠKA DRUŽINA VOGLAJNA	GORICA PRI SLIVNICI 006A, 3263 GORICA PRI SLIVNICI	56955316
RIBIŠKA DRUŽINA VRHNIKA	SINJA GORICA 057, 1360 VRHNIKA	50913026
RIBIŠKA DRUŽINA ZAGORJE	NASELJE SREČKA KOSOVELA 002B, 1410 ZAGORJE OB SAVI	49234480
RIBIŠKA DRUŽINA ŽELEZNIKI	RUDNO 001A, 4228 ŽELEZNIKI	61103497
RIBIŠKA DRUŽINA ŽIRI	POT NA ROVT 009, 4226 ŽIRI	71853111
RIBIŠKA ZVEZA SLOVENIJE	TRŽAŠKA CESTA 134, 1000 LJUBLJANA	97080098
SLOVENSKA ZVEZA ZA SOKOLARSTVO IN ZAŠČITO PTIC UJED	NA HERŠI 003, 1210 LJUBLJANA-ŠENTVID	12312754
SLOVENSKO DRUŠTVO ZA NAMAKANJE IN ODVODNJO	JAMNIKARJEVA ULICA 101, 1000 LJUBLJANA	56675526
SLOVENSKO ZDRUŽENJE REJCEV KONJ HAFLINGER ZRH	KOKRA 042, 4205 PREDDVOR	38051001
ŠPORTNI KINOLOŠKI KLUB VRTOJBA	VITOVLJE 037, 5261 ŠEMPAS	71700340
ŠPORTNO KINOLOŠKO DRUŠTVO AJDOVŠČINA	DOLENJE 025A, 5270 AJDOVŠČINA	73543667
TABOR DORNBERK - BRANIK	POTOK PRI DORNBERKU 030, 5294 DORNBERK	21253285
ZDRUŽENJE REJCEV SLOVENSkih TOPLOKRVNIH KONJ	CESTA V MESTNI LOG 047, 1000 LJUBLJANA	81425066
ZDRUŽENJE ZA EKOLOŠKO KMETOVANJE SV SLOVENIJE	VINARSKA ULICA 014, 2000 MARIBOR	35569034
ZVEZA DRUŠTEV AJDA-DEMETER SLOVENIJA	PODREČJE 010, 1230 DOMŽALE	22199454
ZVEZA DRUŠTEV KASAŠKE CENTRALE SLOVENIJE	CELOVŠKA 135, 1000 LJUBLJANA	10240241
ZVEZA DRUŠTEV REJCEV DROBNICE SLOVENIJE, RODICA	GROBLJE 003, 1230 DOMŽALE	94841268
ZVEZA KLUBOV GOJITELJEV ŠPORTNIH GOLOBOV PISMONOŠ SLOVENIJE	KOŠTIALOVA ULICA 020, 8000 NOVO MESTO	98390783
ZVEZA KMETIC SLOVENIJE	CELOVŠKA CESTA 43, 1000 LJUBLJANA	85521647
ZVEZA RIBIŠKIH DRUŽIN CELJE	ČOPOVA ULICA 019, 3000 CELJE	83501860
ZVEZA RIBIŠKIH DRUŽIN GORENJSKE	LANCOVO 007A, 4240 RADOVLJICA	19303955
ZVEZA RIBIŠKIH DRUŽIN LJUBLJANA	POVODJE 002, 1211 LJUBLJANA ŠMARTNO	61687278
ZVEZA RIBIŠKIH DRUŽIN MARIBOR	SLOVENSKA ULICA 008, 2000 MARIBOR	49272195
ZVEZA RIBIŠKIH DRUŽIN POMURJA	MOTA 076, 9240 LJUTOMER	15610624
ZVEZA RIBIŠKIH DRUŽIN PRIMORSKE	TRG 1. MAJA 007, 5220 TOLMIN	18427073
ZVEZA RIBIŠKIH DRUŽIN PTUJ	CESTA 8. AVGUSTA 011, 2250 PTUJ	88627551
ZVEZA RIBIŠKIH DRUŽIN ZASAVJA	SAVSKA CESTA 003, 1270 LITIJA	73765651
ZVEZA ZDRUŽENJ EKOLOŠKIH KMETOV SLOVENIJE	METELKOVA ULICA 006, 1000 LJUBLJANA	75735032
ŽVERCA, DRUŠTVO ZA POMOČ ŽIVALIM	POD PLEVNO 65, 4220 ŠKOFJA LOKA	40726401
4. UPRAVIČENCI S PODROČJA KULTURE		
AKADEMSKA FOLKLORNA SKUPINA »FRANCE MAROLT« ŠTUDENTSKA ORGANIZACIJE UNIVERZE V LJUBLJANI	KONGRESNI TRG 001, 1000 LJUBLJANA	69832692

AKADEMSKI PEVSKI ZBOR TONE TOMŠIČ UNIVERZE V LJUBLJANI	KONGRESNI TRG 012, 1000 LJUBLJANA	72957620
AKADEMSKO DRUŠTVO UNIVERZE NA PRIMORSKEM	PRISTANIŠKA ULICA 003, 6000 KOPER - CAPODISTRIA	83356606
AKADEMSKO KULTURNO - UMETNIŠKO DRUŠTVO KOLO	PRADE - CESTA X/8, 6000 KOPER	32487274
ARHIVSKO DRUŠTVO SLOVENIJE	ZVEZDARSKA ULICA 001, 1000 LJUBLJANA	31078745
ATELJE 2050, DRUŠTVO ZA PROMOCIJO IN RAZVOJ VIZUALNE KULTURE	DOLENJSKA CESTA 83, 1000 LJUBLJANA	60186186
CENTER ZA MLADINSKO KULTURO KOČEVJE	TRG ZBORA ODPOSLANCEV 62, 1330 KOČEVJE	78397057
CONA ZAVOD ZA PROCESIRANJE SODOBNE UMETNOSTI LJUBLJANA	PERIČEVA 7, 1000 LJUBLJANA	44809247
ČARNICE, VOKALNA SKUPINA, KULTURNO DRUŠTVO	PUHOVA 4, 1000 LJUBLJANA	36580210
DELAJSKO KULTURNO DRUŠTVO SVOBODA SENOVO	TITOVA CESTA 97, 8281 SENOVO	70872660
DRAMSKA ŠOLA BARICE BLENKUŠ	ROZMANOVA ULICA 012, 1000 LJUBLJANA	30391334
DRUŠTVO BALETNIH UMETNIKOV SLOVENIJE	ŽUPANČIČEVA ULICA 001, 1000 LJUBLJANA	10483551
DRUŠTVO CAFE TEATER	MIKLOŠIČEVA CESTA 002, 1000 LJUBLJANA	63133075
DRUŠTVO CESARSKO KRALJEVI PTUJ	MUZEJSKI TRG 001, 2250 PTUJ	28490533
DRUŠTVO GALERISTOV IN STARINARJEV SLOVENIJE	MESTNI TRG 18, 1000 LJUBLJANA	84911522
DRUŠTVO KERAMIKOV IN LONČARJEV	LEVARJEVA 34, 1000 LJUBLJANA	62622323
DRUŠTVO LIKOVNIH UMETNIKOV LJUBLJANA	KOMENSKEGA ULICA 008, 1000 LJUBLJANA	94655260
DRUŠTVO LIKOVNIH UMETNIKOV MARIBOR	TRG LEONA ŠTUKLJA 002, 2000 MARIBOR	77015622
DRUŠTVO LIKOVNIKOV LJUBLJANA	DUNAJSKA CESTA 405, 1000 LJUBLJANA	24327140
DRUŠTVO MESTNI PIHALNI ORKESTER ŠKOFJA LOKA	PARTIZANSKA CESTA 1, 4220 ŠKOFJA LOKA	28153308
DRUŠTVO MEŠANI KOMORNI ZBOR LJUBLJANSKI MADRIGALISTI	KREKOV TRG 002, 1000 LJUBLJANA	90723031
DRUŠTVO OBLIKOVALCEV SLOVENIJE	CIRIL-METODOV TRG 19, 1000 LJUBLJANA	95813985
DRUŠTVO PIHALNI ORKESTER PREMOGOVIKA VELENJE	JENKOVA CESTA 4, 3320 VELENJE	25128604
DRUŠTVO PIHALNI ORKESTER ŠENTJANŽ KOGRAD IGEM	ŠENTJANŽ PRI DRAVOGRADU 74, 2373 ŠENTJANŽ PRI DRAVOGRADU	32916418
DRUŠTVO PLESALNICA STUDIA BOHINJ	TRIGLAVSKA CESTA 016, 4264 BOHINJSKA BISTRICA	41740327
DRUŠTVO PORTOROŠKI ZBOR	OBALA 055, 6320 PORTOROŽ	17443113
DRUŠTVO PRIJATELJEV POTI SV. JAKOBA V SLOVENIJI	ULICA MARKA ŠLAJMERJA 011, 1000 LJUBLJANA	46623221
DRUŠTVO PRIMORSKI POLETNI FESTIVAL	CARPACCIOV TRG 002, 6000 KOPER - CAPODISTRIA	79547630
DRUŠTVO RICHARD WAGNER LJUBLJANA	TRG PREKOMORSKIH BRIGAD 007, 1000 LJUBLJANA	12833142
DRUŠTVO SLOVENSKA MATICA	KONGRESNI TRG 008, 1000 LJUBLJANA	86718703
DRUŠTVO SLOVENSkih FILMSKIH USTVARJALCEV	MIKLOŠIČEVA CESTA 026, 1000 LJUBLJANA	42697948
DRUŠTVO SLOVENSkih PISATELJEV	TOMŠIČEVA ULICA 012, 1000 LJUBLJANA	52715850
DRUŠTVO SLOVENSkih SKLADATELJEV	TRG FRANCOSKE REVOLUCIJE 006, 1000 LJUBLJANA	36052558
DRUŠTVO SOŠKA FRONTA NOVA GORICA	UL. NIKOLE TESLE 19, 5290 ŠEMPETER PRI GORICI	12102776
DRUŠTVO SRPSKA ZAJEDNICA-SRBSKA SKUPNOST	KOMENSKEGA ULICA 007, 1000 LJUBLJANA	58043985
DRUŠTVO STARODOBNIH VOZIL ROJAKA JANEZA PUHA JURŠINCI	JURŠINCI 3B, 2256 JURŠINCI	12266051
DRUŠTVO SVETOPISEMSKA DRUŽBA SLOVENIJE	DUNAJSKA CESTA 005, 1000 LJUBLJANA	43017487
DRUŠTVO ŠTUDENTSKI KULTURNI CENTER ŠKUC	STARI TRG 021, 1000 LJUBLJANA	97827665

DRUŠTVO ZA GLASBENO UMETNOST ARSANA	TRUBARJEVA ULICA 013, 2250 PTUJ	98321404
DRUŠTVO ZA KULTURO, RAZUMEVANJE IN DIALOG ROZANA	BORŠTIKOVA ULICA 53, 2000 MARIBOR	98028707
DRUŠTVO ZA OHR. IN VAR. KULT. IN NAR. DEDIŠČINE GORA	PREDMEJA 106, 5270 AJDOVŠČINA	19597347
DRUŠTVO ZA OHRANJANJE TEHNIČNE, KULTURNE IN PREMIČNE DEDIŠČINE OLDTIMER STARA GORA	STARA GORA 13, 9244 SV. JURIJ OB ŠČAVNICI	13496999
DRUŠTVO ZA POMOČ UMETNIKOM DEŽELE KRANJSKE-DRUŠTVO KULTURNI HRAM	RIKLIJEVA CESTA 022, 4260 BLED	11662336
DRUŠTVO ZA RAZVOJ IN VAROVANJE GEOSS-A	VAČE 010, 1252 VAČE	15826864
DRUŠTVO ZA SODOBNE UMETNOSTI AGGRESSIVE THEATRE	GOSARJEVA ULICA 009, 1000 LJUBLJANA	55174639
FILATELISTIČNA ZVEZA SLOVENIJE	ČOPOVA ULICA 11, 1000 LJUBLJANA	25128868
FILMSKO DRUŠTVO NINA FILM	RJAVA CESTA 6, 1260 LJUBLJANA	59628456
FOLKLORNO DRUŠTVO LANCOVA VAS	LANCOVA VAS 044A, 2284 VIDEM PRI PTUJU	76706486
FOLKLORNO DRUŠTVO PREDDVOR	DVORSKI TRG 18, 4205 PREDDVOR	78133050
FOLKLORNO MAKEDONSKO DRUŠTVO VARDARKA MARIBOR	KROŽNA POT 009, 2312 OREHOVA VAS	83554491
FORUM LJUBLJANA ZAVOD ZA UMETNIŠKO IN KULTURNO PRODUKCIJO LJUBLJANA	KERSNIKOVA 4, 1000 LJUBLJANA	54830125
FOTOKLUB MARIBOR	ŽIDOVSKA ULICA 001, 2000 MARIBOR	74935887
FOTOKLUB NOVA GORICA	ERJAVČEVA ULICA 20, 5000 NOVA GORICA	65461452
GLASBENO DRUŠTVO "NOVA" NOVA GORICA	ERJAVČEVA ULICA 6, 5000 NOVA GORICA	84911441
GLASBENO DRUŠTVO BOHINJ	BOHINJSKA ČEŠNJICA 030, 4267 SREDNJA VAS PRI BOHINJU	24983802
GLASBENO UMETNIŠKO DRUŠTVO PIHALNI ORKESTER KOMEN	KOMEN 118, 6223 KOMEN	93347332
GODBA RUŠE Z MAŽORETNO SKUPINO	FALSKA CESTA 015, 2342 RUŠE	91114667
HARLEKIN - DRUŠTVO ZA UMETNOST PLESA	VOJKOVA ULICA 017, 3000 CELJE	32258631
HRVATSKO KULTURNO DRUŠTVO MEĐIMURJE - LJUBLJANA	SAVSKA CESTA 005, 1000 LJUBLJANA	60566680
INŠTITUT DR. JOŽETA PUČNIKA	HRIBARJEVO NABREŽJE 13, 1000 LJUBLJANA	36616354
INŠTITUT ZA RAZISKOVANJE ZVOČNIH UMETNOSTI	VODNIKOVA 28, 1000 LJUBLJANA	80561225
JAZZ CLUB GAJO	BEETHOVNOVA ULICA 008, 1000 LJUBLJANA	11089377
KLUB PRIJATELJEV IMV NOVO MESTO	ROZMANOVA ULICA 010, 8000 NOVO MESTO	38078546
KULTURNI KLUB ISTRA KOPER	TINJAN 099, 6281 ŠKOFIJE	36440124
KULTURNO UMETNIŠKO DRUŠTVO ŠENTVID NAD LJUBLJANO	PRUŠNIKOVA ULICA 099, 1210 LJUBLJANA - ŠENTVID	36202134
KULTURNO DRUŠTVO ANDRAŽ	ANDRAŽ 9, 3313 POLZELA	95685677
KULTURNO DRUŠTVO BOHINJ	TRIGLAVSKA 16, 4264 BOHINJSKA BISTRICA	85483451
KULTURNO DRUŠTVO BRDO	ULICA NIKOLE TESLE 003, 4000 KRANJ	58353399
KULTURNO DRUŠTVO CENTER PLESA	BETNAVSKA CESTA 011, 2000 MARIBOR	75880059
KULTURNO DRUŠTVO CODEEP	ROŽNA DOLINA, CESTA II 036, 1000 LJUBLJANA	70548889
KULTURNO DRUŠTVO DESTRIK	JANEŽOVSKI VRH 044, 2253 DESTRIK	38505118
KULTURNO DRUŠTVO DR. FRANCE PREŠEREN ŽIROVNICA BREZNICA	ZABREZNICA 4, 4274 ŽIROVNICA	82747130
KULTURNO DRUŠTVO FOLKLORNA SKUPINA ISKRAEMECO KRANJ	SAVSKA LOKA 4, 4000 KRANJ	68031017
KULTURNO DRUŠTVO FOLKLORNA SKUPINA KARAVANKE	BALOS 4, 4290 TRŽIČ	56733623
KULTURNO DRUŠTVO FOLKLORNA SKUPINA RAZOR TOLMIN	TRG MARŠALA TITA 8, 5220 TOLMIN	27370348
KULTURNO DRUŠTVO GALERIJA GT	GORNJI TRG 24, 1000 LJUBLJANA	17394384

KULTURNO DRUŠTVO GLASBENA MATICA LJUBLJANA	VEGOVA ULICA 005, 1000 LJUBLJANA	19611706
KULTURNO DRUŠTVO GODBA CERKNICA	GERBIČEVA ULICA 019, 1000 LJUBLJANA	74467425
KULTURNO DRUŠTVO GODBA LJUBLJANSKIH VETERANOV	VEVŠKA CESTA 052, 1260 LJUBLJANA-POLJE	78603722
KULTURNO DRUŠTVO GODBE NA PIHALA OJSTRICA	KOROŠKA CESTA 050, 2370 DRAVOGRAD	29824664
KULTURNO DRUŠTVO IVAN CANKAR JUROVSKI DOL	JUROVSKI DOL 001, 2223 JUROVSKI DOL	90500385
KULTURNO DRUŠTVO JAZZVA	MALA VAS 12, 1000 LJUBLJANA	75317214
KULTURNO DRUŠTVO KOMORNI ZBOR AVE	KREKOV TRG 002, 1000 LJUBLJANA	47390735
KULTURNO DRUŠTVO KOMORNI ZBOR IPAVSKA	ULICA VOJANA REHARJA 004, 5271 VIPAVA	81030037
KULTURNO DRUŠTVO LAŠKA PIHALNA GODBA	TRG SVOBODE 006, 3270 LAŠKO	30196329
KULTURNO DRUŠTVO LIB-ART	LEVTIKOVA 7, 6330 PIRAN	74533797
KULTURNO DRUŠTVO LIBNA	DOLENJA VAS PRI KRŠKEM 88, 8270 KRŠKO	21128677
KULTURNO DRUŠTVO LOŠKI ODER ŠKOFJA LOKA	SPODNJI TRG 14, 4220 ŠKOFJA LOKA	90860144
KULTURNO DRUŠTVO MARAN – ATHA	ALJAŽEVA ULICA 19, 2000 MARIBOR	20039387
KULTURNO DRUŠTVO MEŠANI PEVSKI ZBOR VIVA BREŽICE	TRG IZGNANCEV 012, 8250 BREŽICE	99401681
KULTURNO DRUŠTVO MEŠANI PLANINSKI PEVSKI ZBOR ŽALEC	AŠKERČEVA 9, 3310 ŽALEC	24329908
KULTURNO DRUŠTVO MIHAJLO PUPIN	PODGORNIKOVA ULICA 3, 1000 LJUBLJANA	35198486
KULTURNO DRUŠTVO MYRA LOCATELLI	VOLČE 123, 5220 TOLMIN	58659153
KULTURNO DRUŠTVO NOVA AKROPOLA	WOLFOVA ULICA 008, 1000 LJUBLJANA	14787067
KULTURNO DRUŠTVO PEKRE LIMBUŠ	BEZJAKOVA ULICA 004, 2341 LIMBUŠ	76656152
KULTURNO DRUŠTVO PETROVČE	PETROVČE 1, 3301 PETROVČE	28520688
KULTURNO DRUŠTVO PIHALNI ORKESTER BEŽIGRAD	VOJKOVA CESTA 087, 1000 LJUBLJANA	88311996
KULTURNO DRUŠTVO PIHALNI ORKESTER IZOLA	TRG ETBINA KRISTANA 001, 6310 IZOLA - ISOLA	88342352
KULTURNO DRUŠTVO PIHALNI ORKESTER KOPER	MARTINČEV TRG 5, 6000 KOPER	33968187
KULTURNO DRUŠTVO PIHALNI ORKESTER KOSTANJEVICA NA KRKI	LJUBLJANSKA CESTA 21, 8311 KOSTANJEVICA NA KRKI	25249100
KULTURNO DRUŠTVO PIHALNI ORKESTER KRŠKO	KOLODVORSKA ULICA 002, 8270 KRŠKO	49424734
KULTURNO DRUŠTVO PIHALNI ORKESTER LOGATEC	TRZAŠKA CESTA 027, 1370 LOGATEC	72427191
KULTURNO DRUŠTVO PIHALNI ORKESTER MAREZIGE	MAREZIGE 024, 6273 MAREZIGE	15592766
KULTURNO DRUŠTVO PIHALNI ORKESTER OBČINE ŠENTJERNEJ	TRUBARJEVA CESTA 013, 8310 ŠENTJERNEJ	66926114
KULTURNO DRUŠTVO PIHALNI ORKESTER PTUJ	JADRANSKA ULICA 011, 2250 PTUJ	49691694
KULTURNO DRUŠTVO PIHALNI ORKESTER RUDNIKA MEŽICA	POLENA 006, 2392 MEŽICA	75478684
KULTURNO DRUŠTVO PIHALNI ORKESTER TRŽIČ	TRG SVOBODE 018, 4290 TRŽIČ	27753310
KULTURNO DRUŠTVO PRIDEN MOŽIC	PODLIMBARSKEGA POT 004, 1241 KAMNIK	69896542
KULTURNO DRUŠTVO QULENIUM	NAZORJEVA ULICA 012, 4000 KRANJ	68979282
KULTURNO DRUŠTVO SIMON GREGORČIČ VELIKA NEDELJA	VELIKA NEDELJA 7, 2274 VELIKA NEDELJA	78323673
KULTURNO DRUŠTVO STANE KERIN PODBOČJE	PODBOČJE 001, 8312 PODBOČJE	40588874
KULTURNO DRUŠTVO ŠPAS TEATER	PREŠERNOVA CESTA 025, 1234 MENGEŠ	21179395
KULTURNO DRUŠTVO UNIVERZITETNI PIHALNI ORKESTER LJUBLJANA	IŽANSKA CESTA 261A, 1000 LJUBLJANA	35521414
KULTURNO DRUŠTVOMEŠANI PEVSKI ZBOR OBALA KOPER	VERDIJEVA ULICA 003, 6000 KOPER - CAPODISTRIA	13523309

KULTURNO EKOLOŠKO DRUŠTVO SMETUMET	MALGAJEVA ULICA 007, 1000 LJUBLJANA	89951115
KULTURNO IZOBRAŽEVALNO DRUŠTVO KIBLA	ULICA KNEZA KOCLJA 009, 2000 MARIBOR	93057237
KULTURNO MAKEDONSKO DRUŠTVO PELLA LJUBLJANA	HUDOVERNKOVA 8,1000 LJUBLJANA	23356677
KULTURNO UMETNIŠKO DRUŠTVO "JAKA RABIČ" DOVJE – MOJSTRANA	DOVJE 109, 4281 MOJSTRANA	41913906
KULTURNO UMETNIŠKO DRUŠTVO BREZOVICA	ŠOLSKA ULICA 015, 1351 BREZOVICA PRI LJUBLJANI	16360150
KULTURNO UMETNIŠKO DRUŠTVO DELAVSKA GODBA TRBOVLJE	TRG SVOBODE 09, 1420 TRBOVLJE	14603659
KULTURNO UMETNIŠKO DRUŠTVO FRANC ILEC LOKA – ROŠNJA	ROŠNJA 40, 2205 STARŠE	64519996
KULTURNO UMETNIŠKO DRUŠTVO JANEZ KUCHAR	TRG PREKOMORSKIH BRIGAD 013, 1000 LJUBLJANA	34155775
KULTURNO UMETNIŠKO DRUŠTVO JANKO ŽIVKO POLJČANE	BISTRISKA CESTA 091, 2319 POLJČANE	90506758
KULTURNO UMETNIŠKO DRUŠTVO JEVNICA	JEVNICA 036, 1281 KRESNICE	26738783
KULTURNO UMETNIŠKO DRUŠTVO MLADOST	BELOKRANJSKA ULICA 006 , 1000 LJUBLJANA	87594552
KULTURNO UMETNIŠKO DRUŠTVO MOMENT	KAMNIŠKA ULICA 034, 2000 MARIBOR	56750803
KULTURNO UMETNIŠKO DRUŠTVO OBČINSKI PIHALNI ORKESTER TREBNJE	KIDRIČEVA ULICA 002, 8210 TREBNJE	89117646
KULTURNO UMETNIŠKO DRUŠTVO OPLOTNICA	GRAJSKA CESTA 010, 2317 OPLOTNICA	17788463
KULTURNO UMETNIŠKO DRUŠTVO OTON ŽUPANČIČ VINICA	VINICA 044, 8344 VINICA	85293431
KULTURNO UMETNIŠKO DRUŠTVO POŠTA MARIBOR	PARTIZANSKA CESTA 054, 2000 MARIBOR	97772232
KULTURNO UMETNIŠKO DRUŠTVO POZITIV	POLJANSKA CESTA 26, 1000 LJUBLJANA	75131285
KULTURNO UMETNIŠKO DRUŠTVO PRIMORJE AJDOVŠČINA	VIPAVSKA CESTA 003, 5270 AJDOVŠČINA	89663667
KULTURNO UMETNIŠKO DRUŠTVO PRIMORSKI AKADEMSKI ZBOR VINKO VODOPIVEC	KREKOV TRG 002, 1000 LJUBLJANA	29952476
KULTURNO UMETNIŠKO DRUŠTVO RIBNIŠKI PIHALNI ORKESTER	KOLODVORSKA 17, 1320 RIBNICA	69020159
KULTURNO UMETNIŠKO DRUŠTVO SREDINA	VIDOVDANSKA CESTA 2, 1000 LJUBLJANA	20387687
KULTURNO UMETNIŠKO DRUŠTVO ŠKOFLJICA	ŠMARSKA CESTA 003, 1291 ŠKOFLJICA	29808685
KULTURNO UMETNIŠKO DRUŠTVO ŠTUDENT MARIBOR	TYRŠEVA ULICA 23, 2000 MARIBOR	64563731
KULTURNO UMETNIŠKO DRUŠTVO TRIGLAV JAVORNIK – JESENICE	CESTA BORISA KIDRIČA 37C, SLOVENSKI JAVORNIK, 4270 JESENICE	75492334
KULTURNO UMETNIŠKO DRUŠTVO VODNIKOVA DOMAČIJA	VODNIKOVA 65, 1000 LJUBLJANA	39499308
MAKEDONSKO KULTURNO DRUŠTVO SV. CIRIL IN METOD - KRANJ, SLOVENIJA	SAVSKA 34, 4000 KRANJ	40048225
METLIŠKA FOLKLORNA SKUPINA IVAN NAVRATIL METLIKA	CESTA BRATSTVA IN ENOTNOSTI 23, 8330 METLIKA	87361990
MUZEJSKO DRUŠTVO VRHNIKA	TRŽAŠKA CESTA 023, 1360 VRHNIKA	16687353
PARNAS ZAVOD ZA KULTURO IN TURIZEM, VELIKE LAŠČE	GORNJE RETJE 3, 1315 VELIKE LAŠČE	80103081
PEKARNA-MAGDALENSKE MREŽE, ZAVOD ZA PODORO CIVILNODRUŽBENIH INICIATIV IN MULTIKULTURNO SODELOVANJE	OB ŽELEZNICI 8, 2000 MARIBOR	19034890
PIHALNI ORKESTER DIVAČA	KRAŠKA CESTA 65, 6215 DIVAČA	87105446
PRLEŠKO DRUŠTVO ZA OHRANJANJE TEHNIČNE KULTURE IN DEDIŠČINE »JOHANN-JANEZ PUH«	PREŠERNOVA ULICA 025, 9240 LJUTOMER	93441509
ROMSKO DRUŠTVO ANGLUNIPÉ LJUBLJANA	LITIJSKA CESTA 081A, 1000 LJUBLJANA	97617105
ROMSKO DRUŠTVO MADARA LJUBLJANA	ROJČEVA ULICA 015, 1000 LJUBLJANA	71091246
SCCA, ZAVOD ZA SODOBNO UMETNOST – LJUBLJANA	METELKOVA ULICA 006, 1000 LJUBLJANA	78833698
SENZORIUM- SENZORIALNO GLEDALIŠČE IN RAZISKAVA, ZAVOD ZA ORGANIZACIJO IN IZVEDBO KULTURNIH PROJEKTOV IN PRIREDITEV	KAVČIČEVA 4, 1000 LJUBLJANA	69466947

SIMFONIČNI ORKESTER GLASBENE ŠOLE KRŠKO	KOLODVORSKA ULICA 002, 8270 KRŠKO	48277444
SLOVENSKA VETERANSKA AVTO-MOTO ZVEZA	VRANSKO 031A, 3305 VRANSKO	90858930
SLOVENSKI CENTER PEN, ZDRUŽENJE PISATELJEV, PESNIKOV IN PUBLICISTOV	TOMŠIČEVA ULICA 012, 1000 LJUBLJANA	71318593
SLOVENSKO KOMORNO GLASBENO GLEDALIŠČE	SLOMŠKOVA 5, 1000 LJUBLJANA	46224475
SLOVENSKO PROTESTANTSKO DRUŠTVO-PRIMOŽ TRUBAR	TIVOLSKA CESTA 050, 1000 LJUBLJANA	54169542
SPLOH ZAVOD ZA UMETNIŠKO PRODUKCIJO IN ZALOŽNIŠTVO	BEZENŠKOVA ULICA 018, 1000 LJUBLJANA	55970052
SPOMINSKO DRUŠTVO STO FRANKOLOVSKIH ŽRTEV	CESTA NA ROGLO 013, 3214 ZREČE	69723133
SRBSKO KULTURNO DRUŠTVO SLOGA	CESTA IX. KORPUSA 54, 5250 SOLKAN	38493489
SRBSKO KULTURNO-PROSVETNO DRUŠTVO SVETI SAVA KRANJ	ZLATO POLJE 002A, 4000 KRANJ	82903077
STUDIO ZA SVOBODNI PLES, DRUŠTVO	VOGELNA ULICA 004, 1000 LJUBLJANA	35680849
ŠENTJAKOBSKO GLEDALIŠČE LJUBLJANA	KREKOV TRG 002, 1000 LJUBLJANA	31033008
ŠPORTNO, MLADINSKO, RAZISKOVALNO IN KULTURNO DRUŠTVO K.N.O.F	OB GOZDU 011, 8290 SEVNICA	42275628
TURISTIČNO DRUŠTVO KANJA TRZIN	LJUBLJANSKA CESTA 012F, 1236 TRZIN	23153407
USTVARJALNO SREDIŠČE ABRAM, PEDROVO NAD BRANIKOM	PEDROVO 014, 5295 BRANIK	92804314
VAL, VOKALNA AKADEMIJA LJUBLJANA, KULTURNO DRUŠTVO	SREDNJE GAMELJNE 047D, 1211 LJUBLJANA	95770780
ZAVOD ZA KULTURNE DEJAVNOSTI P.A.R.A.S.I.T.E. MUSEUM	HRUŠEVSKA CESTA 066, 1000 LJUBLJANA	92007961
ZAVOD LOKALPATRIOT MLADINSKI KLUB DNŠ	DILANČEVA 1, 8000 NOVO MESTO	63220091
ZAVOD NOVI KOMBINAT	ROŽNA DOLINA CESTA II/9, 1000 LJUBLJANA	64351530
ZAVOD ZA KULTURNE DEJAVNOSTI KULTIPRAKTIK	KARUNOVA 14, 1000 LJUBLJANA	12441279
ZAVOD ZA OHRANITEV KULTURNE DEDIŠČINE NESSELTAL KOPRIVNIK	KOPRIVNIK 013, 1330 KOČEVJE	13212087
ZAVOD ZA OHRANJANJE NARAVNE IN KULTURNE DEDIŠČINE LJUBLJANSKEGA BARJA	IŽANSKA CESTA 303, 1000 LJUBLJANA	38540487
ZAVOD ZA RAZVOJ IN UMETNOST ART SREDIŠČE	DUNAJSKA CESTA 196, 1000 LJUBLJANA	92615619
ZAVOD ZA UMETNIŠKO PRODUKCIJO KITCH	TABOR 8, 1000 LJUBLJANA	10891463
ZBOR CARMINA SLOVENICA MARIBOR	PARTIZANSKA CESTA 005, 2000 MARIBOR	52419673
ZDRUŽENJE DRAMSKIH UMETNIKOV SLOVENIJE	CANKARJEVA CESTA 011, 1000 LJUBLJANA	79001173
ZDRUŽENJE SPLOŠNIH KNJIŽNIC	ADAMIČEVA CESTA 15, 1290 GROSUPLJE	61787205
ZDRUŽENJE SRBSKIH KNJIŽEVNIKOV V SLOVENIJI	CELOVŠKA CESTA 122, 1000 LJUBLJANA	21466149
ZDRUŽENJE USTVARJALNIH LJUDI NA PODROČJU KULTURE ZNANSTVENO RAZISKOVALNO ZDRUŽENJE ZA UMETNOST, KULTURNO IZOBRAŽEVALNE PROGRAME IN TEHNOLOGIJO EPEKA	OROŽNOVA ULICA 005, 2000 MARIBOR	45991626
ZVEZA BIBLIOTEKARSKIH DRUŠTEV SLOVENIJE	TURJAŠKA ULICA 001, 1000 LJUBLJANA	93212151
ZVEZA GLASBENE MLADINE SLOVENIJE	KERSNIKOVA ULICA 004, 1000 LJUBLJANA	71843035
ZVEZA KULTURNIH DRUŠTEV »KAROL PAHOR« PIRAN	PRVOMAJSKI TRG 002, 6330 PIRAN - PIRANO	22746463
ZVEZA KULTURNIH DRUŠTEV MESTNE OBČINE KOPER	CESTA ZORE PERELLO-GODINA 003, 6000 KOPER - CAPODISTRIA	78531675
ZVEZA KULTURNIH DRUŠTEV NOVA GORICA	ULICA GRADNIKOVE BRIGADE 025, 5000 NOVA GORICA	33440174
ZVEZA KULTURNIH DRUŠTEV PTUJ	JADRANSKA ULICA 13, 2250 PTUJ	14590557
ZVEZA KULTURNIH DRUŠTEV SLOVENIJE	ŠTEFANOVA ULICA 005, 1000 LJUBLJANA	29708354
ZVEZA KULTURNIH DRUŠTEV TOLMIN	TRG MARŠALA TITA 008, 5220 TOLMIN	91856663

ZVEZA KULTURNIH DRUŠTEV LJUBLJANA	KREKOV TRG 002, 1000 LJUBLJANA	35080493
ZVEZA LJUDSKIH TRADICIJSKIH SKUPIN	GLAVNI TRG 7, 4000 KRANJ	24339318
ZVEZA SLOVENSkih GODB	ŠTEFANOVA ULICA 005, 1000 LJUBLJANA	22202307
ZVEZA SRBSKE DIASPORE SLOVENIJE	CELOVŠKA CESTA 122, 1000 LJUBLJANA	77299299
ZVEZA SRBSKIH DRUŠTEV SLOVENIJE	GRABLOVIČEVA 28, 1000 LJUBLJANA	43710328
4.1. PRAVNE OSEBE ZASEBNEGA PRAVA, KI SO UPRAVIČENCI PO ZAKONU O URESNIČEVANJU JAVNEGA INTERESA ZA KULTURO		
4.1.1. PODROČJE GLASBE		
ARS RAMOVŠ	SLOVENSKA CESTA 001, 1000 LJUBLJANA	51807041
BIG BAND KRŠKO, KULTURNO DRUŠTVO	NA RESI 001, 8270 KRŠKO	35203722
CHANNEL ZERO KULTURNO UMETNIŠKO DRUŠTVO	METELKOVA ULICA 004, 1000 LJUBLJANA	67626181
DRUGA GODBA ZAVOD ZA ORGANIZACIJO IN IZVEDBO KULTURNIH PRIREDITEV	TRG PREKOMORSKIH BRIGAD 1, 1000 LJUBLJANA	56784724
DRUŠTVO GLASBENA MLADINA LJUBLJANSKA	SLOVENSKA CESTA 011, 1000 LJUBLJANA	81700644
DRUŠTVO GLASBENIKOV SLOVENIJE	SLOMŠKOVA ULICA 17A, 1000 LJUBLJANA	81779682
DRUŠTVO HARMONIKARJEV MURSKA SOBOTA	TRUBARJEV DREVORED 004, 9000 MURSKA SOBOTA	57055467
DRUŠTVO HUGO WOLF SLOVENJ GRADEC	GLAVNI TRG 040, 2380 SLOVENJ GRADEC	42681316
DRUŠTVO KOMORNI GODALNI ORKESTER SLOVENSKE FILHARMONIJE	MESTNI TRG 017, 1000 LJUBLJANA	23347872
DRUŠTVO LJUBITELJEV STARE GLASBE RADOVLJICA	LINHARTOV TRG 001, 4240 RADOVLJICA	79372759
DRUŠTVO USTVARJALCEV SODOBNE SLOVENSKE KULTURE DELAVNICA	SLOMŠKOVA ULICA 013, 1000 LJUBLJANA	65042271
DRUŠTVO ZA NAPREDEK KULTURE	ULICA LAJCSIJA PANDURJA 001, 9220 LENDAVALA	50671987
DRUŠTVO ZA PROMOCIJO KOMORNE GLASBE - SPEKTRUM	TRUBARJEVA CESTA 010, 1000 LJUBLJANA	80994440
DRUŠTVO ZA RAZVOJ MLADINSKE KULTURE	LEPODVORSKA ULICA 23, 1000 LJUBLJANA	80043330
FESTIVAL VELENJE	TITOV TRG 004, 3320 VELENJE	37531212
FV ZAVOD ZA UMETNIŠKO IN KULTURNO PRODUKCIJO KERSNIKOVA 4, LJUBLJANA	KERSNIKOVA ULICA 004, 1000 LJUBLJANA	53223667
GLASBENO DRUŠTVO AKCENT	TOMŠIČEVA ULICA 003, 1370 LOGATEC	76451038
GLASBENO DRUŠTVO ANSAMBEL SLAVKO OSTERC	GALETOVA ULICA 009A, 4000 KRANJ	16350596
GLASBENO DRUŠTVO SAKSOFONIJA	ROZMANOVA ULICA 008, 1000 LJUBLJANA	72441933
GLASBENO DRUŠTVO SLOWIND	PREŠERNOV TRG 001, 1000 LJUBLJANA	84748478
KAPA - DRUŠTVO ZA KULTURNO IN UMETNIŠKO PRODUKCIJO	MASARYKOVA CESTA 024, 1000 LJUBLJANA	69913757
KLUB MLADIH PLANINA	PLANINA PRI SEVNICI 037, 3225 PLANINA PRI SEVNICI	57951039
KLUB ŠTUDENTOV OBČINE KOPER	CANKARJEVA 9 A, 6000 KOPER	47342617
KULTURNO - UMETNIŠKO DRUŠTVO KATAMAN	GRABLOVIČEVA ULICA 036, 1000 LJUBLJANA	84046163
KULTURNO DRUŠTVO ARIANA	ZGORNJE JEZERSKO 112, 4206 ZGORNJE JEZERSKO	37481738
KULTURNO DRUŠTVO MOHORJAN	NA FARI 044, 2391 PREVALJE	55916341
KULTURNO DRUŠTVO PIHALNI ANSAMBEL ARIART	STANEŽIČE 124, 1000 LJUBLJANA - ŠENTVID	73579874
KULTURNO DRUŠTVO VESELI DIHURČKI	BARVARSKA STEZA 009, 1000 LJUBLJANA	62584731
KULTURNO UMETNIŠKO DRUŠTVO AVGUST	MESTNI TRG 015, 5280 IDRIJA	71613285
KULTURNO UMETNIŠKO DRUŠTVO BALADOOR	NAZORJEV TRG 003, 6000 KOPER - CAPODISTRIA	28170059
KULTURNO UMETNIŠKO DRUŠTVO ZORA V RAVNAH	RAVNE PRI CERKNEM 008, 5282 CERKNO	30331889

MAREŽGANSKO MLADINSKO DRUŠTVO	MAREZIGE 024, 6273 MAREZIGE	46409033
MLADINSKI INFORMATIVNI IN KULTURNI KLUB MURSKA SOBOTA	TRUBARJEV DREVORED 004, 9000 MURSKA SOBOTA	78192072
NOVI ZATO. KULTURA, IZOBRAŽEVANJE, RAZISKOVANJE, PTUJ	RABELČJA VAS 015C, 2250 PTUJ	50697226
PROSVETNO DRUŠTVO SOČA KANAL	PIONIRSKA ULICA 008, 5213 KANAL	17189632
SIGIC	TRG FRANCOSKE REVOLUCIJE 006, 1000 LJUBLJANA	98109456
SLOVENSKO ORGELSKO DRUŠTVO	JENKOVA CESTA 004, 3320 VELENJE	90344898
THC DRUŠTVO ZA KULTURNO IN UMETNIŠKO PRODUKCIJO	SAVINJSKA CESTA 008, 1420 TRBOVLJE	71373489
ZAVOD GABRIJEL FEST CERKNO	TRG PREKOMORSKIH BRIGAD 001, 5282 CERKNO	91264235
ZAVOD NOVOGLASBENO GLEDALIŠČE - ZAVOD ZA ORGANIZACIJO IN IZVEDBO KULTURNIH PRIREDITEV MARIBOR	PARTIZANSKA CESTA 012, 2000 MARIBOR	56329245
ZAVOD RADIO ŠTUDENT	CESTA 27. APRILA 031, 1000 LJUBLJANA	73569283
4.1.2. PODROČJE KULTURNE DEDIŠČINE		
DRUŠTVO RESTAVRATORJEV SLOVENIJE	POLJANSKA CESTA 40, 1000 LJUBLJANA	47701226
DRUŠTVO ICOM, MEDNARODNI MUZEJSKI SVET, SLOVENSKI ODBOR	PREŠERNOVA 17, 3000 CELJE	31326137
HUMANISTIČNO DRUŠTVO ZA ZGODOVINO, UMETNOST IN KULTURO HISTRIA	ULICA II. PREKOMORSKE BRIGADE 069, 6000 KOPER - CAPODISTRIA	90912195
SKUPNOST MUZEJEV SLOVENIJE	PREŠERNOVA CESTA 020, 1000 LJUBLJANA	16698568
SLOVENSKO ARHEOLOŠKO DRUŠTVO	ZAVETIŠKA ULICA 007, 1000 LJUBLJANA	71293680
SLOVENSKO ETNOLOŠKO DRUŠTVO	METELKOVA 2, 1000 LJUBLJANA	63850699
SLOVENSKO KONSERVATORSKO DRUŠTVO	POLJANSKA CESTA 40, 1000 LJUBLJANA	56208979
SLOVENSKO MUZEJSKO DRUŠTVO	TRG FRANCOSKE REVOLUCIJE 7, 1000 LJUBLJANA	57442061
SLOVENSKO UMETNOSTNOZGODOVINSKO DRUŠTVO	AŠKERČEVA CESTA 002, 1000 LJUBLJANA	25882112
4.1.3. PODROČJE INTERMEDIJSKIH UMETNOSTI		
DRUŠTVO NSK INFORMATIVNI CENTER	METELKOVA ULICA 006, 1000 LJUBLJANA	64305295
DRUŠTVO ZA INTERDISCIPLINARNOST, SAMOPRODUKCIJO IN CIRKULACIJO SODOBNE UMETNOSTI CIRKULACIJA 2	KUNAVERJEVA ULICA 014, 1000 LJUBLJANA	86890964
DUM - DRUŠTVO UMETNIKOV	KOTNIKOVA ULICA 017, 1000 LJUBLJANA	83555510
HORIZONTI, ZAVOD ZA UMETNOST, KULTURO, ZNANOST IN IZOBRAŽEVANJE	DUNAJSKA CESTA 156, 1000 LJUBLJANA	41164890
INŠTITUT EGON MARCH ZAVOD ZA KREATIVNO IZRABO NOVIH MEDIJEV	MUCHERJEVA ULICA 008, 1000 LJUBLJANA	16153570
ZAVOD AKSIOMA	NEUBERGERJEVA ULICA 025, 1000 LJUBLJANA	54559111
ZAVOD K6/4	KERSNIKOVA ULICA 006, 1000 LJUBLJANA	82139288
ZAVOD PROJEKT ATOL	ULICA ANE ZIHERLOVE 002, 1000 LJUBLJANA	20971770
4.1.4. PODROČJE UPROZORITVENIH UMETNOSTI		
BUFETO - ZAVOD ZA RAZVOJ CIRKUŠKO GLEDALIŠKIH UMETNOSTI	BRODARJEV TRG 012, 1000 LJUBLJANA	15585425
BUNKER	SLOMŠKOVA ULICA 011, 1000 LJUBLJANA	33225338
CENTER ZA RAZISKAVE SCENSKIH UMETNOSTI DELAK	ŽUPANČIČEVA ULICA 010, 1000 LJUBLJANA	92216307
DRUŠTVO GLEDALIŠČE ANE MONRO	KARUNOVA ULICA 014, 1000 LJUBLJANA	28749243
DRUŠTVO ZA SODOBNI PLES SLOVENIJE	METELKOVA ULICA 006, 1000 LJUBLJANA	49462296
E.P.I. CENTER - ELIZABETH PROJEKTNO IDEJNI CENTER ZAVOD ZA KULTURNO DEJAVNOST	PRISOJNA ULICA 001, 1000 LJUBLJANA	11167181

FLOTA, ZAVOD, MURSKA SOBOTA	KOPALIŠKA ULICA 002, 9000 MURSKA SOBOTA	95355448
GLEDALIŠČE GLEJ	GREGORČIČEVA ULICA 003, 1000 LJUBLJANA	38017423
GVR ZAVOD ZA UMETNIŠKO PRODUKCIJO, POSREDOVANJE IN ZALOŽNIŠTVO, LJUBLJANA	LITOSTROJSKA CESTA 010, 1000 LJUBLJANA	66557593
HANNA'S - ATELJE SONORIČNIH UMETNOSTI	GORNJI TRG 023, 1000 LJUBLJANA	91792053
KULTURNO - UMETNIŠKO DRUŠTVO LJUD	SLOVENSKA CESTA 028, 1000 LJUBLJANA	75284618
KULTURNO DRUŠTVO B-51	PREŠERNOVA CESTA 007, 1000 LJUBLJANA	86861069
KULTURNO DRUŠTVO INTEGRALI	ŠMARTINSKA CESTA 005, 1000 LJUBLJANA	29317690
KULTURNO DRUŠTVO PLESNA IZBA MARIBOR	POBREŠKA CESTA 020, 2000 MARIBOR	59787902
KULTURNO-UMETNIŠKO DRUŠTVO SAMOSVOJ	LIVARSKA ULICA 001, 1000 LJUBLJANA	81275145
LUTKOVNI STUDIO KOPER ZAVOD ZA PRODUKCIJO, ORGANIZACIJO IN IZVEDBO KULTURNIH PRIREDITEV	MLADINSKA ULICA 006, 6000 KOPER - CAPODISTRIA	77756592
MASKA, ZAVOD ZA ZALOŽNIŠKO, KULTURNO IN PRODUCENTSKO DEJAVNOST	METELKOVA 6	72537604
MESTO ŽENSK	KERSNIKOVA ULICA 004, 1000 LJUBLJANA	76914992
MINI TEATER	ŠTIHOVA ULICA 006, 1000 LJUBLJANA	43211127
MUZEUM ZAVOD ZA UMETNIŠKO PRODUKCIJO POSREDOVANJE IN ZALOŽNIŠTVO	GORNJI TRG 44, 1000 LJUBLJANA	39090043
PLESNI TEATER LJUBLJANA	KERSNIKOVA ULICA 004, 1000 LJUBLJANA	33757259
ROZINTEATER, ZAVOD ZA KULTURNO DEJAVNOST	ŽIVINOZDRAVSKA ULICA 003, 1000 LJUBLJANA	88975703
UMETNIŠKO DRUŠTVO FIČO BALET	GRADAŠKA ULICA 016, 1000 LJUBLJANA	68676476
UMETNIŠKO DRUŠTVO KONJ	MASARYKOVA 28, 1000 LJUBLJANA	15213854
VIA NEGATIVA	GRUBERJEVO NABREŽJE 14, 1000 LJUBLJANA	71858253
VITKAR ZAVOD	METELKOVA ULICA 006, 1000 LJUBLJANA	97582336
ZANK ZAVOD ZA UMETNIŠKO IN KULTURNO PRODUKCIJO	ČESNIKOVA ULICA 012, 1000 LJUBLJANA	83223053
ZAVOD EMANAT	KOBETOVA 26, 1000 LJUBLJANA	76091422
ZAVOD EN-KNAP	METELKOVA ULICA 006, 1000 LJUBLJANA	86968149
ZAVOD EXODUS LJUBLJANA	METELKOVA ULICA 6, 1000 LJUBLJANA	91717086
ZAVOD FEDERACIJA, ORGANIZACIJA IN IZVEDBA KULTURNIH IN UMETNIŠKIH PROJEKTOV, LJUBLJANA	JARŠKA CESTA 014, 1000 LJUBLJANA	40542998
4.1.5. PODROČJE KNJIGE		
CENTER ZA SLOVENSKO KNJIŽEVNOST	METELKOVA ULICA 006, 1000 LJUBLJANA	49837478
ČAR SLOVENIJE, DRUŠTVO ZA PROMOCIJO KULTURE	ROŽNA DOLINA, CESTA V 32, 1000 LJUBLJANA	22406727
DIVJA MISEL, INŠTITUT ZA NEPROFITNO KOMUNIKACIJO	JAMOVA CESTA 054, 1000 LJUBLJANA	91127157
DRUŠTVO 2000	SLOMŠKOVA ULICA 025, 1000 LJUBLJANA	24834858
DRUŠTVO BRALNA ZNAČKA SLOVENIJE - ZPMS	MIKLOŠIČEVA CESTA 16, 1000 LJUBLJANA	89674928
DRUŠTVO KNJIŽNA ZADRUGA	TOMŠIČEVA ULICA 012, 1000 LJUBLJANA	88868010
DRUŠTVO MOHORJEVA DRUŽBA	PREŠERNOVA ULICA 023, 3000 CELJE	70492344
DRUŠTVO SLOVENSkih KNJIGOTRŽCEV	REPIČEVA ULICA 003, 6000 KOPER - CAPODISTRIA	24958964
DRUŠTVO SLOVENSkih KNJIŽEVNIH PREVAJALCEV	TOMŠIČEVA ULICA 012, 1000 LJUBLJANA	72520990
DRUŠTVO SLOVENSkih LITERARNIH KRITIKOV	KUNAVERJEVA ULICA 001, 1000 LJUBLJANA	18250122
DRUŠTVO SLOVENSkih ZALOŽNIKOV	KERSNIKOVA ULICA 002, 1000 LJUBLJANA	89440153

DRUŠTVO ZA MEDNARODNE KULTURNE POVEZAVE SINJI KROG	MOČNIKOVA ULICA 006, 1000 LJUBLJANA	91720125
DRUŠTVO ZA OŽIVLJANJE ZGODBE 2 KOLUTA	NEUBERGERJEVA ULICA 16, 1000 LJUBLJANA	33976155
DRUŠTVO ZA ŠIRJENJE FILMSKE KULTURE KINO!	NA JAMI 011, 1000 LJUBLJANA	91973783
DRUŠTVO ZA TEORETSKO PSIHOANALIZO	KOMENSKEGA ULICA 011, 1000 LJUBLJANA	26158353
DRUŠTVO ZNAMENJE ZA KULTURNO DEJAVNOST IN CIVILNO DRUŽBO	PETROVČE 199, 3301 PETROVČE	71600736
FAMILIJA, DRUŠTVO ZA ORGANIZACIJO UMETNOSTI	PRERADOVIČEVA ULICA 006, 1000 LJUBLJANA	65156340
KNJIŽEVNO DRUŠTVO HIŠA POEZIJE	PAVŠIČEVA ULICA 004, 1000 LJUBLJANA	31857663
KUD APOKALIPSA	ULICA LILI NOVY 025, 1000 LJUBLJANA	35004657
KUD PRANGER	CELJSKA CESTA 001, 3240 ŠMARJE PRI JELŠAH	84602716
KUD SODOBNOST INTERNATIONAL	SUHADOLČANOVA ULICA 064, 1231 LJUBLJANA-ČRNUČE	72758783
KULTURNO - UMETNIŠKO DRUŠTVO POLICE DUBOVE	NOVA POT 142, 1351 BREZOVICA PRI LJUBLJANI	85148202
KULTURNO DRUŠTVO MARIBORSKA LITERARNA DRUŽBA	POBREŠKA CESTA 020, 2000 MARIBOR	43428886
KULTURNO DRUŠTVO ODSEVANJA SLOVENJ GRADEC	RONKOVA ULICA 004, 2380 SLOVENJ GRADEC	80382347
KULTURNO DRUŠTVO VILENICA SEŽANA	KOSOVELOVA ULICA 4A, 6210 SEŽANA	98212010
KULTURNO UMETNIŠKO DRUŠTVO FRANCE PREŠEREN TRNOVO	KARUNOVA ULICA 014, 1000 LJUBLJANA	89786866
KULTURNO UMETNIŠKO DRUŠTVO KENTAUVER	RUSJANOV TRG 6, 1000 LJUBLJANA	38125188
KULTURNO UMETNIŠKO DRUŠTVO OTOČJE	STRŽIŠČE 018, 5242 GRAHOVO OB BAČI	80958303
KULTURNO UMETNIŠKO DRUŠTVO SLOVENSKO KOMORNO GLEDALIŠČE	SUHADOLČANOVA ULICA 064, 1231 LJUBLJANA - ČRNUČE	14556634
KULTURNO-UMETNIŠKO DRUŠTVO LOGOS	LANGUSOVA ULICA 29, 1000 LJUBLJANA	49633406
LITERARNO DRUŠTVO IA	ZIHERLOVA ULICA 6, 1000 LJUBLJANA	60316527
LITERARNO UMETNIŠKO DRUŠTVO LITERATURA	ERJAVČEVA CESTA 004, 1000 LJUBLJANA	62575694
LITERARNO-UMETNIŠKO DRUŠTVO ŠERPA	STRAŽARJEVA ULICA 24, 1000 LJUBLJANA	23685808
PRODUKCIJSKA HIŠA RED, ZAVOD ZA UŽITKE BRANJA	TRIGLAVSKA CESTA 011, 4260 BLEND	48192929
SLOVENSKA SEKCIJA IBBY, ZDRUŽENJE ZA UVELJAVLJANJE MLADINSKE KNJIŽEVNOSTI	KERSNIKOVA ULICA 002, 1000 LJUBLJANA	54106109
SLOVENSKO DRUŠTVO ZA PRIMERJALNO KNJIŽEVNOST	AŠKERČEVA CESTA 002, 1000 LJUBLJANA	32598297
STUDIA HUMANITATIS	BEETHOVNOVA ULICA 002, 1000 LJUBLJANA	56856032
SUBKULTURNI AZIL MARIBOR, ZAVOD ZA UMETNIŠKO PRODUKCIJO IN ZALOŽNIŠTVO	MELJSKA CESTA 9, 2000 MARIBOR	41110439
ŠTUDENTSKA ZALOŽBA ŠTUDENTSKJE ORGANIZACIJE UNIVERZE V LJUBLJANI, ZAVOD ZA ZALOŽNIŠKO DEJAVNOST	BEETHOVNOVA ULICA 009, 1000 LJUBLJANA	12683485
UMETNIŠKO ZDRUŽENJE HYPERION	KETTEJEVA ULICA 001, 6000 KOPER - CAPODISTRIA	47039965
USTANOVA "VELENJSKA KNJIŽNA FUNDACIJA"	KOPALIŠKA CESTA 003, 3320 VELENJE	75587653
ZALOŽBA GOGA	GLAVNI TRG 006, 8000 NOVO MESTO	23830557
ZALOŽBA KRTINA, LJUBLJANA	HRENOVA ULICA 013, 1000 LJUBLJANA	67236235
ZALOŽBA SOPHIA ZAVOD ZA ZALOŽNIŠKO DEJAVNOST	SLOMŠKOVA ULICA 006, 1000 LJUBLJANA	13743538
ZALOŽBA I*CF	SLOMŠKOVA ULICA 015, 1000 LJUBLJANA	87121972
ZAVOD ZA SODOBNO KULTURO IN ZNANOST	MAURERJEVA ULICA 008, 1000 LJUBLJANA	15620786
ZAVOD ZA ZALOŽNIŠKO IN KULTURNO DEJAVNOST LITERA	MIKLOŠIČEVA ULICA 004, 2000 MARIBOR	24625680

4.1.6. PODROČJE VIZUALNIH UMETNOSTI		
DESSA ARHITEKTURNI CENTER, LJUBLJANA	ŽIDOVSKA STEZA 004, 1000 LJUBLJANA	53982053
DRUŠTVO LIKOVNIH UMETNIKOV "INSULA" IZOLA	SMREKARJEVA ULICA 020, 6310 IZOLA - ISOLA	90408535
DRUŠTVO LIKOVNIH UMETNIKOV CELJE	TRG CELJSKIH KNEZOV 009, 3000 CELJE	32094159
DRUŠTVO PHOTON, DRUŠTVO LJUBITELJEV FOTOGRAFSKE KULTURE IN UMETNOSTI	POLJANSKA CESTA 001, 1000 LJUBLJANA	38644487
DRUŠTVO ZA POVEZOVANJE UMETNOSTI IN ZNANOSTI ARTNETLAB	TRUBARJEVA CESTA 076A, 1000 LJUBLJANA	46334530
EMZIN ZAVOD ZA KREATIVNO PRODUKCIJO	METELKOVA ULICA 006, 1000 LJUBLJANA	91213380
FORUM LJUBLJANA, ZAVOD ZA UMETNIŠKO IN KULTURNO PRODUKCIJO	KERSNIKOVA ULICA 004, 1000 LJUBLJANA	54830125
KULTURNO DRUŠTVO PROSTOROŽ	RIMSKA CESTA 022, 1000 LJUBLJANA	17371554
KULTURNO UMETNIŠKO DRUŠTVO MREŽA	MASARYKOVA CESTA 024, 1000 LJUBLJANA	79446582
KULTURNO UMETNIŠKO DRUŠTVO MUZE PREMODERNE UMETNOSTI LITIJA	SPODNJI HOTIČ 019, 1270 LITIJA	25877984
KULTURNO UMETNIŠKO DRUŠTVO TRIVIA	KRIŽEVNIŠKA ULICA 007, 1000 LJUBLJANA	48686743
MLADINSKI KULTURNI CENTER MARIBOR	LJUBLJANSKA ULICA 004, 2000 MARIBOR	32972822
SLOVENSKO DRUŠTVO LIKOVNIH KRITIKOV	MESTNI TRG 005, 1000 LJUBLJANA	41173961
SPP ZAVOD ZA PROMOCIJO FOTOGRAFIJE	MOKRŠKA ULICA 049, 1000 LJUBLJANA	96570202
ZAVOD ZA KIPARSTVO	KRIŽEVNIŠKA ULICA 002, 1000 LJUBLJANA	37675818
ZAVOD ZA RAZISKOVANJE IN RAZVOJ BIOINTELIGENTNE GRADNJE	DUNAJSKA CESTA 020, 1000 LJUBLJANA	58859900
ZVEZA DRUŠTEV SLOVENSКИH LIKOVNIH UMETNIKOV	KOMENSKEGA ULICA 008, 1000 LJUBLJANA	23555858
4.2. USTANOVE S PODROČJA KULTURE		
FILATELISTIČNA AKADEMIJA - USTANOVA	PARMOVA ULICA 009, 1270 LITIJA	65622081
FUNDACIJA »LUMEN PATRIAE«, UMETNOSTNO KULTURNA USTANOVA	LOKAVEC 152, 5270 AJDOVŠČINA	76450767
FUNDACIJA HARFA, USTANOVA ZA IZPELJAVO KIPARSKIH PROJEKTOV	BARJANSKA CESTA 003, 1000 LJUBLJANA	48783633
FUNDACIJA LUCIJANA MARIJE ŠKERJANCA, USTANOVA ZA OHRANJANJE UMETNIŠKE DEDIŠČINE	GERBIČEVA ULICA 011, 1000 LJUBLJANA	16213874
FUNDACIJA TONETA KRALJA, USTANOVA ZA OHRANJANJE UMETNIŠKE DEDIŠČINE	GERBIČEVA ULICA 011, 1000 LJUBLJANA	24187259
FUNDACIJA VILA ROG, USTANOVA	DUNAJSKA CESTA 009, 1000 LJUBLJANA	41687477
MAT KULTRA - USTANOVA ZA ŠIRJENJE KULTURE	PODVINE 036, 1410 ZAGORJE OB SAVI	47343761
MEDNARODNA FUNDACIJA - USTANOVA ZA PROMOCIJO BOSANSKE PIRAMIDE SONCA V SLOVENIJI	ČEPELNIKOVA 6A, 1000 LJUBLJANA	80486363
MILJENKA FISCHER DEVETAK USTANOVA ZA POSPEŠEVANJE VARSTVA KULTURNE DEDIŠČINE - ETNIČNIH IN VERSKIH MANJŠIN V JUGOVZHODNI EVROPI	ULICA HEROJA TOMŠIČA 004, 2000 MARIBOR	47589264
USTANOVA - FUNDACIJA AKADEMSKEGA SLIKARJA JOŽETA CIUHE	PREŠERNOVA CESTA 012, 1000 LJUBLJANA	51805189
USTANOVA "FONDACIJA ELAN VITAL"	DUNAJSKA CESTA 103, 1000 LJUBLJANA	41214064
USTANOVA AVGUST DELAVEC	SAVSKA CESTA 1, 4281 MOJSTRANA	42914124
USTANOVA CENTER ALETTI, FUNDACIJA ZA PODORO DIALOGA MED VZHODNO IN ZAHODNO EVROPO	CESTA POD TIČNICO 003, 1381 RAKEK	70539405
USTANOVA CHOPINOV ZLATI PRSTAN	LJUBLJANA, CESTA V GAMELJNE 6, 1211 LJUBLJANA - ŠMARTNO	38675722
USTANOVA DREVO ŽIVLJENJA, MEDNARODNA FUNDACIJA ZA POSTAVITEV SKULPTURE DREVO ŽIVLJENJA V SARAJEVU	POLJANE 042, 3332 REČICA OB SAVINJI	20441673
USTANOVA ELERIN, FUNDACIJA ZA ŽIVLJENJE Z VREDNOTAMI	ŠMARJEŠKE TOPLICE 116, 8220 ŠMARJEŠKE TOPLICE	75320231
USTANOVA FRANCE IN MARTA IVANŠEK	POD TOPOLI 85, 1000 LJUBLJANA	46860720

USTANOVA FUNDACIJA SONDA	GREGORČIČEVA ULICA 56, 2000 MARIBOR	11210966
USTANOVA GANDIN - FUNDACIJA ZA RAZVOJ INTERDISCIPLINARNIH, MEDKULTURNIH IN MEDGENERACIJSKIH POVEZAV SKOZI TOKOVE UMETNOSTI	DOLANE 001, 2282 CIRKULANE	75997142
USTANOVA GOJMIR ANTON KOS	POD AKACIJAMI 011, 1000 LJUBLJANA	87667053
USTANOVA IMAGO SLOVENIAE	GORNJI TRG 016, 1000 LJUBLJANA	16486919
USTANOVA LADKO KOROŠEC	CESTA 9 .AVGUSTA 1, 1410 ZAGORJE OB SAVI	88332624
USTANOVA MULTIKULTURNI CENTER NA METELKOVI	MIRJE 004, 1000 LJUBLJANA	73890413
USTANOVA RENUFOUNDATION	CANKARJEVA CESTA 001, 1000 LJUBLJANA	49331647
USTANOVA SILVANA FURLANA	VIPAJSKA 13, 5000 NOVA GORICA	91093708
USTANOVA TARASA KERMAUNERJA	BEETHOVNOVA ULICA 9, 1000 LJUBLJANA	59736984
USTANOVA TOMO KRIŽNAR	TURISTIČNA ULICA 4, 4202 NAKLO	51328461
USTANOVA VERONIKE DESENIŠKE - FUNDACIJA	KIDRIČEVA ULICA 025, 3000 CELJE	54811252
USTANOVA VUKOVA ZADUŽBINA, USTANOVA ZA PROUČEVANJE IN OHRANJANJE SRBSKE KULTURNE DEDIŠČINE	ULICA GRADNIKOVE BRIGADE 006, 1000 LJUBLJANA	48825115
USTANOVA ZA PROMOCIJO OBLIKOVANJA VIDNIH SPOROČIL - FUNDACIJA BRUMEN	DOLENJSKA CESTA 083, 1000 LJUBLJANA	73713040
USTANOVA ZA RAZVOJ LIPNIŠKE DOLINE	KAMNA GORICA 56, 4246 KAMNA GORICA	15216403
VREČERJEVA USTANOVA	AŠKERČEV TRG 024, 3240 ŠMARJE PRI JELŠAH	95683321
5. UPRAVIČENCI S PODROČJA NOTRANJIH ZADEV		
5.1. POLITIČNE STRANKE		
AKACIJE	ULICA II. PREKOMORSKE BRIGADE 013B, 6000 KOPER - CAPODISTRIA	75021382
AVION	GORTANOV TRG 015, 6000 KOPER - CAPODISTRIA	76866211
DEMOKRATIČNA STRANKA DELA	LINHARTOVA CESTA 013, 1000 LJUBLJANA	38001004
DEMOKRATSKA STRANKA SLOVENIJE	LINHARTOVA CESTA 013, 1000 LJUBLJANA	87276453
DESUS - DEMOKRATIČNA STRANKA UPOKOJENCEV SLOVENIJE	KERSNIKOVA ULICA 006, 1000 LJUBLJANA	45515514
DROT – ZA RAZVOJ	GUBČEVA CESTA 028, 8210 TREBNJE	99031078
DRŽAVLJANSKA LISTA	UKMARJEVA ULICA 002, 1000 LJUBLJANA	57849285
EVO 12	GORTANOV TRG 015, 6000 KOPER - CAPODISTRIA	70994609
GIBANJE ZA SLOVENIJO	CESTA V KLEČE 9, 1000 LJUBLJANA	89996569
GLAS ŽENSK SLOVENIJE	LEONA ZALAZNIKA ULICA 012, 2000 MARIBOR	28865502
ISTRA-ISTRIA	ULICA SVETEGA PETRA 013, 6310 IZOLA - ISOLA	80722911
ISTRSKI DEMOKRATSKI ZBOR - DIETA DEMOCRATICA ISTRIANA	KETTEJEVA ULICA 001, 6000 KOPER - CAPODISTRIA	41112989
IZOLA JE NAŠA	PITTONIJEVA ULICA 002, 6310 IZOLA - ISOLA	84102454
KOMUNISTIČNA PARTIJA SLOVENIJE	TRŽAŠKA CESTA 002, 1000 LJUBLJANA	15519708
KOPER JE NAŠ	GORTANOV TRG 015, 6000 KOPER - CAPODISTRIA	50235125
KRŠČANSKI SOCIALISTI SLOVENIJE	MIHOV ŠTRADON 013, 1000 LJUBLJANA	60442760
KRŠČANSKO - SOCIALNA UNIJA	KAJUHOVA ULICA 004, 1000 LJUBLJANA	44078463
KRŠČANSKO DEMOKRATSKA STRANKA	ŽONTARJEVA ULICA 019, 1250 MEDVODE	54420571
LIBERALNA DEMOKRACIJA SLOVENIJE	DUNAJSKA CESTA 005, 1000 LJUBLJANA	91757126

LIPA	PARTIZANSKA CESTA 001, 2000 MARIBOR	26600641
LISTA TONETA SMOLNIKARJA – ZA KAMNIK	MAISTROVA ULICA 018, 1241 KAMNIK	64464563
LISTA ZA ČISTO PITNO VODO	ZARNIKOVA ULICA 019, 1000 LJUBLJANA	48068373
LISTA ZA PRAVIČNOST IN RAZVOJ	LOŠKA ULICA 013, 2000 MARIBOR	66598257
LISTA ZA SKUPNO OBČINO MIKLAVŽ NA D.P.	CESTA V ROGOZO 004, 2204 MIKLAVŽ NA DRAVSKEM POLJU	46753788
LJUBLJANA, MOJE MESTO	VRHOVCI, CESTA X 025, 1000 LJUBLJANA	54959861
LMB - LISTA ZA MARIBOR	MIKLOŠIČEVA ULICA 006, 2000 MARIBOR	32199082
LTD – TONI DRAGAR – LISTA ZA VSE GENERACIJE	NA LEDINAH 001A, 1230 DOMŽALE	95599002
MLADI ZA IZOLO	PLENČIČEVA ULICA 003, 6310 IZOLA - ISOLA	32547048
NAPREJ SLOVENIJA	BADJUROVA ULICA 3, 1000 LJUBLJANA	76364321
NARCISA – STRANKA RDEČEGA PRAHU	CESTA ALOJZA TRAVNA 022, 4270 JESENICE	33864101
NARODNA STRANKA DELA	ŠIBENIŠKA ULICA 021, 5270 AJDOVŠČINA	27901505
NEODVISEN.SI – INDIPENDENTE.SI	OBALA 144, 6320 PORTOROŽ - PORTOROSE	31533809
NEODVISNA LISTA ZARJA	KOSOVELOVA ULICA 004B, 6210 SEŽANA	46979743
NEODVISNA STRANKA POMURJA	SLOMŠKOVA ULICA 1, 9000 MURSKA SOBOTA	78705169
NEODVISNA ŠTAJERSKA STRANKA	RADVANSKA CESTA 067, 2000 MARIBOR	29704383
NOVA DEMOKRACIJA SLOVENIJE	MARIBORSKA CESTA 11, 2370 DRAVOGRAD	11325143
NOVA SLOVENIJA - KRŠČANSKA LJUDSKA STRANKA	CANKARJEVA CESTA 011, 1000 LJUBLJANA	20601379
OLJKA	ANKARANSKA CESTA 005B, 6000 KOPER - CAPODISTRIA	92534953
PETER VERBIČ – LISTA ZA DOMŽALE	KAMNIŠKA CESTA 011, 1230 DOMŽALE	76042057
PIRAN JE NAŠ	OBALA 114, 6320 PORTOROŽ - PORTOROSE	60998741
POSAVSKA UNIJA MLADIH	CESTA KRŠKIH ŽRTEV 030, 8270 KRŠKO	62248146
POZITIVNA SLOVENIJA	DALMATINOVA ULICA 2, 1000 LJUBLJANA	14343665
PREMIK	ČEŠNJICA 054, 4228 ŽELEZNIKI	14677784
REPUBLIKANCI SLOVENIJE (RES)	ŠALEŠKA CESTA 019A, 3320 VELENJE	50154532
SLOVENIJA JE NAŠA	GORTANOV TRG 015, 6000 KOPER - CAPODISTRIA	27419339
SLOVENSKA DEMOKRATSKA STRANKA	TRSTENJAKOVA ULICA 008, 1000 LJUBLJANA	13843214
SLOVENSKA LJUDSKA STRANKA	BEETHOVNOVA ULICA 004, 1000 LJUBLJANA	92078729
SLOVENSKA NACIONALNA STRANKA	BLEIWEISOVA CESTA 13, 1000 LJUBLJANA	87224348
SLOVENSKA UNIJA	DUNAJSKA CESTA 156, 1000 LJUBLJANA	90537122
SOCIALDEMOKRATSKA STRANKA SLOVENIJE	BAVDKOVA ULICA 011, 4000 KRANJ	82403627
SOCIALNA LIBERALNA STRANKA	PREŠERNOVA CESTA 003, 1000 LJUBLJANA	41206690
SOCIALNI DEMOKRATI	LEVSTIKOVA ULICA 015, 1000 LJUBLJANA	76534740
STARA PRAVDA STRANKA PRAVA	POTRČEVA ULICA 12, 2310 SLOVENSKA BISTRICA	38634937
STRANKA DEMOKRATSKE AKCIJE SLOVENIJE	MAKUCOVA ULICA 024, 1000 LJUBLJANA	48233498
STRANKA EKOLOŠKIH GIBANJ SLOVENIJE	LITOSTROJSKA CESTA 040, 1000 LJUBLJANA	77697464
STRANKA ENAKIH MOŽNOSTI SLOVENIJE	DUNAJSKA CESTA 184 A, 1000 LJUBLJANA	91640610

STRANKA ENAKOPRAVNIH DEŽEL	ULICA VIDE PREGARČEVE 022, 1000 LJUBLJANA	22223681
STRANKA HUMANA SLOVENIJA	ROGAŠKA CESTA 036, 2250 PTUJ	54136407
STRANKA MEDGENERACIJSKE SOLIDARNOSTI IN RAZVOJA	TITOVA CESTA 044, 2000 MARIBOR	62888951
STRANKA MLADIH - ZELENi EVROPE	RIMSKA CESTA 008, 1000 LJUBLJANA	71133470
STRANKA SLOVENSKEGA NARODA	EFENKOVA ULICA 010, 2000 MARIBOR	13073842
STRANKA ZA DELOVNA MESTA	LINHARTOVA ULICA 022, 3000 CELJE	23635789
STRANKA ZA NAPREDEK KRAJEVNIH SKUPNOSTI	BABNI VRT 004, 4204 GOLNIK	61632171
STRANKA ZA SKLADEN RAZVOJ	ŠTREKLJEVA ULICA 058, 2000 MARIBOR	22114076
STRANKA ZA TRAJNOSTNI RAZVOJ SLOVENIJE - TRS	DRENIKOVA ULICA 036, 1000 LJUBLJANA	12429252
STRANKA ZDRUŽENA ISTRA ZAGORJE GRE NAPREJ – ZDRUŽENJE ZA NAPREDEK ZASAVJA	OBALA 093, 6320 PORTOROŽ - PORTOROSE	65378270
ZARES - SOCIALNO LIBERALNI	IZLAKE 019, 1411 IZLAKE DUNAJSKA CESTA 106, 1000 LJUBLJANA	66039339
ZDRUŽENI ZELENi	CILENŠKOVA ULICA 035, 1000 LJUBLJANA	30475279
ZELENA KOALICIJA	ULICA BRATOV UČAKAR 004, 1000 LJUBLJANA	20646593
ZELENi SLOVENIJE	KOMENSKEGA ULICA 011, 1000 LJUBLJANA	46431241
ZVEZA ZA DOLENJSKO - ZZD	ŽUPANČIČEVO SPREHAJALIŠČE 001, 8000 NOVO MESTO	15119394
ZVEZA ZA NAPREDEK RADEČ IN RADEŠKEGA OBMOČJA	ŽUPANČIČEVA ULICA 007, 3310 ŽALEC	44440243
ZVEZA ZA PRIHODNOST	V GAJU 015, 1433 RADEČE	75432633
ZVEZA ZA PRIMORSKO - ZZP	ERJAVČEVA ULICA 004, 5000 NOVA GORICA	28601572
ZVEZA ZA PRIMORSKO - ZZP	ERJAVČEVA ULICA 004, 5000 NOVA GORICA	95496335
5.2. DRUŠTVA V JAVNEM INTERESU		
DRUŠTVO MOTORISTIČNIH AKTIVISTOV SLOVENIJE - MAKSI	NOVO POLJE, CESTA XIX 014, 1260 LJUBLJANA-POLJE	20563841
DRUŠTVO ZA SPODBUJANJE SLOVENSTVA IN POVEZOVANJE SLOVENCEV - SLOVENSKA KONFERENCA SVETOVNEGA SLOVENSKEGA KONGRESA	CANKARJEVA CESTA 001, 1000 LJUBLJANA	12287628
5.3. USTANOVE S PODROČJA NOTRANJNH ZADEV		
FUNDACIJA LIBERTAS, USTANOVA ZA POLITIČNO KULTURO	SLOVENSKA CESTA 029, 1000 LJUBLJANA	23582456
FUNDACIJA PALPUNG JEŠE ČÖLING, USTANOVA ZA OHRANJANJE TIBETANSKEGA BUDIZMA	GROHARJEVA CESTA 020, 1000 LJUBLJANA	34486143
KATOLIŠKA USTANOVA CHRISTIAN IN HEART	ŠKOFJELOŠKA CESTA 011, 1215 MEDVODE	80859771
USTANOVA FUNDACIJA GEA 2000	GORNJI TRG 001, 1000 LJUBLJANA	47682116
USTANOVA ZSU - ZDRUŽENJE SLOVENSkih USTANOV	METELKOVA ULICA 6, 1000 LJUBLJANA	10131469
6. UPRAVIČENCI S PODROČJA OBRAMBE TER ZAŠČITE, REŠEVANJA IN POMOČI		
6.1. GASILCI		
GASILSKA ZVEZA AJDOVŠČINA	TOVARNIŠKA CESTA 003H, 5270 AJDOVŠČINA	24034126
GASILSKA ZVEZA BELTINCI	ULICA ŠTEFANA KOVAČA 005, 9231 BELTINCI	49901036
GASILSKA ZVEZA BLED BOHINJ	PREŠERNOVA CESTA 013, 4260 BLED	48877166
GASILSKA ZVEZA BOVEC	TRG GOLOBARSKIH ŽRTEV 008, 5230 BOVEC	11123184
GASILSKA ZVEZA BREZOVICA	JEZERO 021, 1352 PRESERJE	21928355
GASILSKA ZVEZA BREŽICE	CESTA SVOBODE 017, 8250 BREŽICE	65652088
GASILSKA ZVEZA CANKOVA	CANKOVA 030A, 9261 CANKOVA	48187755

GASILSKA ZVEZA CELJE	DEČKOVA CESTA 036, 3000 CELJE	35353627
GASILSKA ZVEZA CERKLJE NA GORENJSKEM	CESTA V POLICO 041, 4207 CERKLJE NA GORENJSKEM	30741220
GASILSKA ZVEZA CERKNICA	NOTRANJSKA CESTA 042B, 1380 CERKNICA	14096781
GASILSKA ZVEZA CERKNO	BEVKOVA ULICA 009, 5282 CERKNO	51542196
GASILSKA ZVEZA ČRENŠOVCI	ULICA PREKMURSKE ČETE 20, 9232 ČRENŠOVCI	49583875
GASILSKA ZVEZA ČRNOMELJ	BELOKRANJSKA CESTA 010, 8340 ČRNOMELJ	69821780
GASILSKA ZVEZA DESTRIK	VINTAROVCI 050, 2253 DESTRIK	43092519
GASILSKA ZVEZA DOBREPOLJE	VIDEM 037B, 1312 VIDEM- DOBREPOLJE	70371717
GASILSKA ZVEZA DOL DOLSKO	DOLSKO 055, 1262 DOL PRI LJUBLJANI	68906048
GASILSKA ZVEZA DOLOMITI	ULICA VLADIMIRJA DOLNIČARJA 011, 1356 DOBROVA	84531100
GASILSKA ZVEZA DOMŽALE	KOLIČEVO 002A, 1230 DOMŽALE	70452393
GASILSKA ZVEZA DRAVOGRAD	TRG 4. JULIJA 007, 2370 DRAVOGRAD	41650107
GASILSKA ZVEZA DRAVSKE DOLINE	MLADINSKA ULICA 001, 2367 VUZENICA	23038861
GASILSKA ZVEZA GORIŠKE NOVA GORICA	SEDEJEVA ULICA 009, 5000 NOVA GORICA	62485431
GASILSKA ZVEZA GORIŠNICA	GORIŠNICA 083A, 2272 GORIŠNICA	42138167
GASILSKA ZVEZA GORNJA RADGONA	GASILSKA CESTA 002, 9250 GORNJA RADGONA	52518248
GASILSKA ZVEZA GORNJI PETROVCI	GORNJI PETROVCI 031D, 9203 PETROVCI	32910622
GASILSKA ZVEZA GROSUPLJE	GASILSKA CESTA 006, 1290 GROSUPLJE	33387478
GASILSKA ZVEZA HODOŠ	HODOŠ 052, 9205 HODOŠ - HODOS	76678270
GASILSKA ZVEZA HORJUL	LJUBLJANSKA CESTA 065, 1354 HORJUL	42349389
GASILSKA ZVEZA HRASTNIK	CESTA 1. MAJA 055, 1430 HRASTNIK	31702805
GASILSKA ZVEZA IDRIJA	VOJKOVA ULICA 002A, 5280 IDRIJA	26761106
GASILSKA ZVEZA IG	GASILSKA ULICA 039, 1292 IG	71503862
GASILSKA ZVEZA ILIRSKA BISTRICA	VILHARJEVA CESTA 019, 6250 ILIRSKA BISTRICA	37749145
GASILSKA ZVEZA IVANČNA GORICA	STIČNA 141, 1295 IVANČNA GORICA	31361447
GASILSKA ZVEZA IZOLA	BRKINSKA ULICA 015, 6310 IZOLA - ISOLA	85014257
GASILSKA ZVEZA JESENICE	CESTA MARŠALA TITA 066, 4270 JESENICE	32827920
GASILSKA ZVEZA KAMNIK	LIVARSKA ULICA 001, 1241 KAMNIK	78597579
GASILSKA ZVEZA KIDRIČEVO	ULICA BORISA KRAIGHERJA 025, 2325 KIDRIČEVO	54647983
GASILSKA ZVEZA KOBARID	MUČENIŠKA ULICA 001B, 5222 KOBARID	13297775
GASILSKA ZVEZA KOČEVJE	ROŠKA CESTA 010, 1330 KOČEVJE	95689583
GASILSKA ZVEZA KOKRA	GASILSKA CESTA 4, 4208 ŠENČUR	94914826
GASILSKA ZVEZA KOMENDA	GLAVARJEVA CESTA 065, 1218 KOMENDA	67798888
GASILSKA ZVEZA KRANJSKA GORA	BOROVŠKA CESTA 058, 4280 KRANJSKA GORA	90751817
GASILSKA ZVEZA KRIŽEVCI	LOGAROVCI 022, 9242 KRIŽEVCI PRI LJUTOMERU	95782788
GASILSKA ZVEZA KRŠKO	TOVARNIŠKA ULICA 019, 8270 KRŠKO	41638476
GASILSKA ZVEZA LAŠKO	CESTA V REČICO 002, 3270 LAŠKO	20804865

GASILSKA ZVEZA LENART	NIKOVA ULICA 009, 2230 LENART V SLOV. GORICAH	15122239
GASILSKA ZVEZA LENDAVALA	GLAVNA ULICA 092, 9220 LENDAVA - LENDVA	16790774
GASILSKA ZVEZA LITIJA	JEREBOVA ULICA 014, 1270 LITIJA	84675225
GASILSKA ZVEZA LJUBLJANA	ZADOBROVŠKA CESTA 088, 1260 LJUBLJANA-POLJE	91098769
GASILSKA ZVEZA LJUTOMER	RAJH NADE ULICA 020, 9240 LJUTOMER	12248002
GASILSKA ZVEZA LOGATEC	TRŽAŠKA CESTA 024, 1370 LOGATEC	79450555
GASILSKA ZVEZA LOŠKA DOLINA	CESTA NOTRANJSKEGA ODREDA 001, 1386 STARI TRG PRI LOŽU	66320828
GASILSKA ZVEZA LOŠKI POTOK	HRIB-LOŠKI POTOK 017, 1318 LOŠKI POTOK	37802259
GASILSKA ZVEZA LUKOVICA	STARI TRG 001, 1225 LUKOVICA	25275984
GASILSKA ZVEZA MAJŠPERK	MAJŠPERK 032A, 2322 MAJŠPERK	10279989
GASILSKA ZVEZA MARIBOR	KOROŠKA CESTA 012, 2000 MARIBOR	36917877
GASILSKA ZVEZA MEDVODE	CESTA KOMANDANTA STANETA 012, 1215 MEDVODE	57313601
GASILSKA ZVEZA MENGEŠ	ZAVRTI 002, 1234 MENGEŠ	23800542
GASILSKA ZVEZA MESTNE OBČINE KRANJ	BLEIWEISOVA CESTA 034, 4000 KRANJ	34929703
GASILSKA ZVEZA MESTNE OBČINE MURSKA SOBOTA	CANKARJEVA ULICA 075, 9000 MURSKA SOBOTA	67542611
GASILSKA ZVEZA METLIKA	ČRNOMALJSKA CESTA 003, 8330 METLIKA	31068464
GASILSKA ZVEZA MEŽIŠKE DOLINE RAVNE NA KOROŠKEM	KOROŠKA CESTA 013, 2390 RAVNE NA KOROŠKEM	54860601
GASILSKA ZVEZA MISLINJSKE DOLINE SLOVENJ GRADEC	KIDRIČEVA ULICA 003, 2380 SLOVENJ GRADEC	38535688
GASILSKA ZVEZA MORAVČE	ŠLANDROVA CESTA 007, 1251 MORAVČE	18420575
GASILSKA ZVEZA MORAVSKE TOPLICE	KRANJČEVA ULICA 003, 9226 MORAVSKE TOPLICE	81084340
GASILSKA ZVEZA NAKLO	GLAVNA CESTA 033, 4202 NAKLO	76957560
GASILSKA ZVEZA NOVA GORICA-ŠEMPETER	CESTA PREKOMORSKIH BRIGAD 003, 5290 ŠEMPETER PRI GORICI	66982685
GASILSKA ZVEZA NOVO MESTO	SEIDLOVA CESTA 029, 8000 NOVO MESTO	62710818
GASILSKA ZVEZA OBČINE DORNAVA	DORNAVA 125, 2252 DORNAVA	74953591
GASILSKA ZVEZA OBČINE GRAD	GRAD 170, 9264 GRAD	59720131
GASILSKA ZVEZA OBČINE JURŠINCI	JURŠINCI 003B, 2256 JURŠINCI	63621266
GASILSKA ZVEZA OBČINE KUZMA	KUZMA 024, 9263 KUZMA	79970737
GASILSKA ZVEZA OBČINE RADOVLJICA	GORENJSKA CESTA 031, 4240 RADOVLJICA	52122395
GASILSKA ZVEZA OBČINE ROGAŠOVCI	SVETI JURIJ 011, 9262 ROGAŠOVCI	15502511
GASILSKA ZVEZA OBČINE VELIKA POLANA	VELIKA POLANA 111, 9225 VELIKA POLANA	82373957
GASILSKA ZVEZA ORMOŽ	LJUTOMERSKA CESTA 001, 2270 ORMOŽ	96093641
GASILSKA ZVEZA PIRAN	TRINKOVA ULICA 005, 6330 PIRAN - PIRANO	46332588
GASILSKA ZVEZA POSTOJNA	ULICA 1. MAJA 007, 6230 POSTOJNA	22544763
GASILSKA ZVEZA PREBOLD	HMELJARSKA CESTA 003, 3312 PREBOLD	99533359
GASILSKA ZVEZA PUCONCI	PUCONCI 080, 9201 PUCONCI	99270170
GASILSKA ZVEZA RADEČE	TITOVA ULICA 016, 1433 RADEČE	25008137
GASILSKA ZVEZA RADENCI	KAPELSKA CESTA 026, 9252 RADENCI	61601551
GASILSKA ZVEZA RIBNICA	MERHARJEVA ULICA 001, 1310 RIBNICA	10972854

GASILSKA ZVEZA RUŠE	KIDRIČEVA ULICA 003, 2342 RUŠE	62860259
GASILSKA ZVEZA SEMIČ	ČRNOMALJSKA CESTA 003, 8333 SEMIČ	23887087
GASILSKA ZVEZA SEVNICA	KVEDROVA CESTA 025, 8290 SEVNICA	33017719
GASILSKA ZVEZA SLOVENIJE	TRŽAŠKA CESTA 221, 1000 LJUBLJANA	63471736
GASILSKA ZVEZA SLOVENSKA BISTRICA	KOLODVORSKA ULICA 023, 2310 SLOVENSKA BISTRICA	22964266
GASILSKA ZVEZA SLOVENSKE GORICE	VRANJI VRH 008A, 2214 SLADKI VRH	20790724
GASILSKA ZVEZA SLOVENSKE KONJICE	ŽIČKA CESTA 004, 3210 SLOVENSKE KONJICE	72949317
GASILSKA ZVEZA SREDIŠČE OB DRAVI	TRG TALCEV 3, 2277 SREDIŠČE OB DRAVI	45393613
GASILSKA ZVEZA STARŠE	STARŠE 076A, 2205 STARŠE	10435506
GASILSKA ZVEZA SVETI JURIJ OB ŠČAVNICI	ULICA DR. ANTONA KOROŠČA 005, 9244 SVETI JURIJ OB ŠČAVNICI	28314484
GASILSKA ZVEZA SVETI TOMAŽ	SAVCI 68, 2258 SVETI TOMAŽ	79499856
GASILSKA ZVEZA ŠALEŠKE DOLINE	ŽAROVA CESTA 002, 3320 VELENJE	37847236
GASILSKA ZVEZA ŠALOVCI	ŠALOVCI 162, 9204 ŠALOVCI	79424805
GASILSKA ZVEZA ŠENTJERNEJ	TRG GORJANSKEGA BATALJONA 008, 8310 ŠENTJERNEJ	22134999
GASILSKA ZVEZA ŠENTJUR	MESTNI TRG 005, 3230 ŠENTJUR	64600262
GASILSKA ZVEZA ŠKOFJA LOKA	KIDRIČEVA CESTA 051A, 4220 ŠKOFJA LOKA	26465019
GASILSKA ZVEZA ŠKOFLJICA	KOČEVSKA CESTA 024, 1291 ŠKOFLJICA	47677708
GASILSKA ZVEZA ŠMARJE PRI JELŠAH	AŠKERČEV TRG 011, 3240 ŠMARJE PRI JELŠAH	37418661
GASILSKA ZVEZA ŠMARTNO PRI LITIJI	USTJE 018, 1275 ŠMARTNO PRI LITIJI	79164137
GASILSKA ZVEZA TIŠINA	TIŠINA 004, 9251 TIŠINA	37734873
GASILSKA ZVEZA TOLMIN	LAVRIČEVA ULICA 001, 5220 TOLMIN	10672346
GASILSKA ZVEZA TRBOVLJE	SAVINJSKA CESTA 035, 1420 TRBOVLJE	54915538
GASILSKA ZVEZA TREBNJE	RIMSKA CESTA 033, 8210 TREBNJE	53922751
GASILSKA ZVEZA TRNOVSKA VAS - VITOMARCI	TRNOVSKA VAS 042, 2254 TRNOVSKA VAS	31290221
GASILSKA ZVEZA TRŽIČ	ROČEVNICA 061, 4290 TRŽIČ	97541214
GASILSKA ZVEZA TURNIŠČE	ULICA ŠTEFANA KOVAČA 73, 9224 TURNIŠČE	38580691
GASILSKA ZVEZA VELIKE LAŠČE	NA POSTAJO 010, 1315 VELIKE LAŠČE	45733392
GASILSKA ZVEZA VIDEM PRI PTUJU	VIDEM PRI PTUJU 051, 2284 VIDEM PRI PTUJU	81126557
GASILSKA ZVEZA VIPAVA	GLAVNI TRG 15, 5271 VIPAVA	56496648
GASILSKA ZVEZA VODICE	POLJE PRI VODICAH 005A, 1217 VODICE	55598609
GASILSKA ZVEZA VOJNIK DOBRNA	KERŠOVA ULICA 001, 3212 VOJNIK	99259354
GASILSKA ZVEZA VRHNIKA	TRŽAŠKA CESTA 011, 1360 VRHNIKA	77219791
GASILSKA ZVEZA ZAGORJE OB SAVI	CESTA BORISA KIDRIČA 011A, 1410 ZAGORJE OB SAVI	84521830
GASILSKA ZVEZA ZG. SAVINJSKE DOLINE MOZIRJE	SAVINJSKA CESTA 029, 3330 MOZIRJE	96561211
GASILSKA ZVEZA ZREČE VITANJE	ŠOLSKA CESTA 002, 3214 ZREČE	41908384
GASILSKA ZVEZA ŽALEC	ULICA HEROJA STANETA 001, 3310 ŽALEC	88006948
INDUSTRIJSKO PROSTOVOLJNO GASILSKO DRUŠTVO ELAN BEGUNJE	BEGUNJE NA GORENJSKEM 001, 4275 BEGUNJE NA GORENJSKEM	52391906

KRAŠKA GASILSKA ZVEZA SEŽANA	BAZOVIŠKA CESTA 013, 6210 SEŽANA	65803531
OBALNA GASILSKA ZVEZA KOPER	LJUBLJANSKA CESTA 006, 6000 KOPER - CAPODISTRIA	74632507
OBMOČNA GASILSKA ZVEZA PTUJ	NATAŠINA POT 001, 2250 PTUJ	68631863
PROSTOVOLJNO GASILSKO DRUŠTVO ADLEŠIČI	ADLEŠIČI 013B, 8341 ADLEŠIČI	40572951
PROSTOVOLJNO GASILSKO DRUŠTVO ADRIJANCI	ADRIJANCI 053, 9203 PETROVCI	63012251
PROSTOVOLJNO GASILSKO DRUŠTVO AJDOVEC	DOLNJI AJDOVEC 021, 8361 DVOR	85147508
PROSTOVOLJNO GASILSKO DRUŠTVO AJDOVŠČINA	TOVARNIŠKA CESTA 003H, 5270 AJDOVŠČINA	32563655
PROSTOVOLJNO GASILSKO DRUŠTVO AMBRUS	AMBRUS 056A, 1303 ZAGRADEC	96321954
PROSTOVOLJNO GASILSKO DRUŠTVO ANDRAŽ NAD POLZELO	ANDRAŽ NAD POLZELO 006E, 3313 POLZELA	36806897
PROSTOVOLJNO GASILSKO DRUŠTVO ANDREJCI	ANDREJCI 017, 9221 MARTJANCI	14048213
PROSTOVOLJNO GASILSKO DRUŠTVO APAČE	APAČE 040, 9253 APAČE	27632504
PROSTOVOLJNO GASILSKO DRUŠTVO APAČE NA DRAVSKEM POLJU	APAČE 087B, 2324 LOVRENC NA DRAVSKEM POLJU	87791269
PROSTOVOLJNO GASILSKO DRUŠTVO ARJA VAS	ARJA VAS 62A, 3301 PETROVČE	85222569
PROSTOVOLJNO GASILSKO DRUŠTVO AVČE	AVČE 026, 5213 KANAL	66585538
PROSTOVOLJNO GASILSKO DRUŠTVO BABIČI	BABIČI 003, 6273 MAREZIGE	84558539
PROSTOVOLJNO GASILSKO DRUŠTVO BABINCI	BABINCI 020, 9240 LJUTOMER	47844124
PROSTOVOLJNO GASILSKO DRUŠTVO BABNO	BABNO 009, 3000 CELJE	86576038
PROSTOVOLJNO GASILSKO DRUŠTVO BABNO POLJE	BABNO POLJE 003, 1386 STARI TRG PRI LOŽU	51311712
PROSTOVOLJNO GASILSKO DRUŠTVO BAKOVCI	PARTIZANSKA ULICA 038, 9000 MURSKA SOBOTA	68792336
PROSTOVOLJNO GASILSKO DRUŠTVO BANOVC	BANOVC 019, 9241 VERŽEJ	98414542
PROSTOVOLJNO GASILSKO DRUŠTVO BARJE	PERUZZIJEVA ULICA 101, 1000 LJUBLJANA	37569937
PROSTOVOLJNO GASILSKO DRUŠTVO BEGUNJE	BEGUNJE NA GORENJSKEM 015C, 4275 BEGUNJE NA GORENJSKEM	88945901
PROSTOVOLJNO GASILSKO DRUŠTVO BEGUNJE PRI CERKNICI	BEGUNJE PRI CERKNICI 057, 1382 BEGUNJE PRI CERKNICI	86589989
PROSTOVOLJNO GASILSKO DRUŠTVO BELA CERKEV	BELA CERKEV 019, 8220 ŠMARJEŠKE TOPLICE	81972130
PROSTOVOLJNO GASILSKO DRUŠTVO BELTINCI	ULICA ŠTEFANA KOVAČA 005, 9231 BELTINCI	34265775
PROSTOVOLJNO GASILSKO DRUŠTVO BENEDIKT	ČOLNIKOV TRG 017, 2234 BENEDIKT	55811884
PROSTOVOLJNO GASILSKO DRUŠTVO BERIČEVO-BRINJE	BERIČEVO 012, 1262 DOL PRI LJUBLJANI	60330309
PROSTOVOLJNO GASILSKO DRUŠTVO BERKOVCI	BERKOVCI 013, 9207 PROSENJAKOVCI - PARTOSFALVA	90126904
PROSTOVOLJNO GASILSKO DRUŠTVO BERKOVCI	BERKOVCI 025A, 9244 SVETI JURIJ OB ŠČAVNICI	14748282
PROSTOVOLJNO GASILSKO DRUŠTVO BESNICA	NA HRIBU 007, 4201 ZGORNJA BESNICA	55435122
PROSTOVOLJNO GASILSKO DRUŠTVO BEVČE	BEVČE 024A, 3320 VELENJE	69926131
PROSTOVOLJNO GASILSKO DRUŠTVO BEVKE	BEVKE 017, 1358 LOG PRI BREZOVICI	94034699
PROSTOVOLJNO GASILSKO DRUŠTVO BEZNOVCI	BEZNOVCI 008A, 9265 BODONCI	87327619
PROSTOVOLJNO GASILSKO DRUŠTVO BEZULJAK	BEZULJAK 021A, 1382 BEGUNJE PRI CERKNICI	44004800
PROSTOVOLJNO GASILSKO DRUŠTVO BISTRICA OB DRAVI	RUŠKA CESTA 094, 2345 BISTRICA OB DRAVI	98113224
PROSTOVOLJNO GASILSKO DRUŠTVO BISTRICA OB SOTLI	BISTRICA OB SOTLI 056A, 3256 BISTRICA OB SOTLI	35480904
PROSTOVOLJNO GASILSKO DRUŠTVO BISTRICA PRI TRŽIČU	ROČEVNICA 061, 4290 TRŽIČ	13833219
PROSTOVOLJNO GASILSKO DRUŠTVO BIŠ	BIŠ 020A, 2254 TRNOVSKA VAS	85699195

PROSTOVOLJNO GASILSKO DRUŠTVO BITNJE	ZGORNJE BITNJE 033, 4209 ŽABNICA	10677496
PROSTOVOLJNO GASILSKO DRUŠTVO BIZELJSKO	BIZELJSKA CESTA 050, 8259 BIZELJSKO	67422420
PROSTOVOLJNO GASILSKO DRUŠTVO BIZOVIK	BIZOVIŠKA CESTA 015A, 1261 LJUBLJANA-DOBRUNJE	72131055
PROSTOVOLJNO GASILSKO DRUŠTVO BLAGOVICA	BLAGOVICA 002, 1223 BLAGOVICA	79108253
PROSTOVOLJNO GASILSKO DRUŠTVO BLANCA	BLANCA 025, 8283 BLANCA	76830705
PROSTOVOLJNO GASILSKO DRUŠTVO BLATNA BREZOVICA	BLATNA BREZOVICA 036, 1360 VRHNIKA	47800909
PROSTOVOLJNO GASILSKO DRUŠTVO BLED	PREŠERNOVA CESTA 013, 4260 BLED	10202706
PROSTOVOLJNO GASILSKO DRUŠTVO BLED-REČICA	REČIŠKA CESTA 004, 4260 BLED	40376583
PROSTOVOLJNO GASILSKO DRUŠTVO BLEJSKA DOBRAVA	BLEJSKA DOBRAVA 044, 4273 BLEJSKA DOBRAVA	73746363
PROSTOVOLJNO GASILSKO DRUŠTVO BOČNA	BOČNA 063, 3342 GORNJI GRAD	25581724
PROSTOVOLJNO GASILSKO DRUŠTVO BODONCI	BODONCI 077A, 9265 BODONCI	78050588
PROSTOVOLJNO GASILSKO DRUŠTVO BOGOJINA	BOGOJINA 010A, 9222 BOGOJINA	80699600
PROSTOVOLJNO GASILSKO DRUŠTVO BOHINJSKA BELA	BOHINJSKA BELA 056A, 4263 BOHINJSKA BELA	87231344
PROSTOVOLJNO GASILSKO DRUŠTVO BOHINJSKA BISTRICA	VODNIKOVA CESTA 036, 4264 BOHINJSKA BISTRICA	97021466
PROSTOVOLJNO GASILSKO DRUŠTVO BOHINJSKA ČEŠNJICA	BOHINJSKA ČEŠNJICA 079, 4267 SREDNJA VAS V BOHINJU	93033788
PROSTOVOLJNO GASILSKO DRUŠTVO BOHOVA	BOHOVA 037, 2311 HOČE	37040987
PROSTOVOLJNO GASILSKO DRUŠTVO BOJANCI	BOJANCI 001, 8344 VINICA	39674215
PROSTOVOLJNO GASILSKO DRUŠTVO BOKRAČI	BOKRAČI 013, 9201 PUCONCI	59120991
PROSTOVOLJNO GASILSKO DRUŠTVO BOLEHNEČICI	BOLEHNEČICI 004A, 9244 SVETI JURIJ OB ŠČAVNICI	68815450
PROSTOVOLJNO GASILSKO DRUŠTVO BORECI	BORECI 038B, 9242 KRIŽEVCI PRI LJUTOMERU	44858078
PROSTOVOLJNO GASILSKO DRUŠTVO BOREČA	BOREČA 031, 9203 PETROVCI	60998644
PROSTOVOLJNO GASILSKO DRUŠTVO BOREJCI	BOREJCI 049, 9251 TIŠINA	76714055
PROSTOVOLJNO GASILSKO DRUŠTVO BOROVCI	BOROVCI 013, 2281 MARKOVCI	83689249
PROSTOVOLJNO GASILSKO DRUŠTVO BOROVNICA	LJUBLJANSKA CESTA 014, 1353 BOROVNICA	52544052
PROSTOVOLJNO GASILSKO DRUŠTVO BOŠTANJ	BOŠTANJ 030, 8294 BOŠTANJ	35190221
PROSTOVOLJNO GASILSKO DRUŠTVO BOVEC	RUPA 015, 5230 BOVEC	66043131
PROSTOVOLJNO GASILSKO DRUŠTVO BOŽAKOVO	BOŽAKOVO 024, 8330 METLIKA	96166703
PROSTOVOLJNO GASILSKO DRUŠTVO BRANOSLAVCI	BRANOSLAVCI 009A, 9240 LJUTOMER	91446163
PROSTOVOLJNO GASILSKO DRUŠTVO BRASLOVČE	BRASLOVČE 043A, 3314 BRASLOVČE	51890224
PROSTOVOLJNO GASILSKO DRUŠTVO BRATONCI	BRATONCI 074, 9231 BELTINCI	26768666
PROSTOVOLJNO GASILSKO DRUŠTVO BRDO	BRDNIKOVA ULICA 014, 1000 LJUBLJANA	92748961
PROSTOVOLJNO GASILSKO DRUŠTVO BREG	ŠENTJUR NA POLJU 018A, 8290 SEVNICA	71428224
PROSTOVOLJNO GASILSKO DRUŠTVO BREG	TENETIŠE 002, 1270 LITIJA	95377913
PROSTOVOLJNO GASILSKO DRUŠTVO BREG - PAKO	BREG PRI BOROVNICI 018, 1353 BOROVNICA	58205675
PROSTOVOLJNO GASILSKO DRUŠTVO BREG OB SAVI	BREG OB SAVI 034, 4211 MAVČIČE	73796590
PROSTOVOLJNO GASILSKO DRUŠTVO BREGE	BREGE 029A, 8273 LESKOVEC PRI KRŠKEM	42658748
PROSTOVOLJNO GASILSKO DRUŠTVO BREGINJ	BREGINJ 091, 5223 BREGINJ	65154231
PROSTOVOLJNO GASILSKO DRUŠTVO BREKOVICE	BREKOVICE 014, 4226 ŽIRI	89814436
PROSTOVOLJNO GASILSKO DRUŠTVO BRESNICA	BRESNICA 019, 2273 PODGORCI	82220441
PROSTOVOLJNO GASILSKO DRUŠTVO BREST	BREST 022, 1292 IG	46791469

PROSTOVOLJNO GASILSKO DRUŠTVO BRESTANICA	CESTA PRVIH BORCEV 002A, 8280 BRESTANICA	16364830
PROSTOVOLJNO GASILSKO DRUŠTVO BREZJE	BREZJE PRI DOBROVI 057, 1356 DOBROVA	21199671
PROSTOVOLJNO GASILSKO DRUŠTVO BREZJE	DUPLEŠKA CESTA 035, 2000 MARIBOR	64820203
PROSTOVOLJNO GASILSKO DRUŠTVO BREZJE NA GORENJSKEM	BREZJE 080B, 4243 BREZJE	88885143
PROSTOVOLJNO GASILSKO DRUŠTVO BREZJE PRI TRŽIČU	BREZJE PRI TRŽIČU 055, 4290 TRŽIČ	81344554
PROSTOVOLJNO GASILSKO DRUŠTVO BREZNO-PODVELKA	BREZNO 089, 2363 PODVELKA	42172489
PROSTOVOLJNO GASILSKO DRUŠTVO BREZOVCI	BREZOVCI 050A, 9201 PUCONCI	73544043
PROSTOVOLJNO GASILSKO DRUŠTVO BREZOVICA	BREZOVICA 047A, 9225 VELIKA POLANA	19128193
PROSTOVOLJNO GASILSKO DRUŠTVO BREZOVICA PRI BOROVNICI	BREZOVICA PRI BOROVNICI 042, 1353 BOROVNICA	10446109
PROSTOVOLJNO GASILSKO DRUŠTVO BREZOVICA PRI LJUBLJANI	TRŽAŠKA CESTA 386, 1351 BREZOVICA PRI LJUBLJANI	86790943
PROSTOVOLJNO GASILSKO DRUŠTVO BREZOVICI POD KRIMOM	GORENJA BREZOVICA 002A, 1352 PRESERJE	83862285
PROSTOVOLJNO GASILSKO DRUŠTVO BREŽICE	CESTA SVOBODE 017, 8250 BREŽICE	25963511
PROSTOVOLJNO GASILSKO DRUŠTVO BREŽICE OKOLICA	CESTA BRATOV MILAVCEV 105, 8250 BREŽICE	58343636
PROSTOVOLJNO GASILSKO DRUŠTVO BRITOF	BRITOF 316, 4000 KRANJ	54111510
PROSTOVOLJNO GASILSKO DRUŠTVO BRUSNICE	VELIKE BRUSNICE 006, 8321 BRUSNICE	33662975
PROSTOVOLJNO GASILSKO DRUŠTVO BUČE	BUČE 002, 3255 BUČE	54642116
PROSTOVOLJNO GASILSKO DRUŠTVO BUČEČOVCI	BUČEČOVCI 019, 9242 KRIŽEVCI PRI LJUTOMERU	78818478
PROSTOVOLJNO GASILSKO DRUŠTVO BUČKA	BUČKA 031A, 8276 BUČKA	17264375
PROSTOVOLJNO GASILSKO DRUŠTVO BUDINCI	BUDINCI 021, 9204 ŠALOVCI	41950062
PROSTOVOLJNO GASILSKO DRUŠTVO BUKOŠEK	BUKOŠEK 028A, 8250 BREŽICE	32437935
PROSTOVOLJNO GASILSKO DRUŠTVO BUKOVCI	BUKOVCI 103C, 2281 MARKOVCI	10195203
PROSTOVOLJNO GASILSKO DRUŠTVO BUKOVICA	BUKOVICA 042, 4227 SELCA	38952904
PROSTOVOLJNO GASILSKO DRUŠTVO BUKOVICA PRI RIBNICI	BUKOVICA 012, 1310 RIBNICA	19345232
PROSTOVOLJNO GASILSKO DRUŠTVO BUKOVICA UTIK	UTIK 045, 1217 VODICE	72494948
PROSTOVOLJNO GASILSKO DRUŠTVO BUKOVNICA	BUKOVNICA 010, 9222 BOGOJINA	40942201
PROSTOVOLJNO GASILSKO DRUŠTVO BUKOVO - ZAKOJCA	BUKOVO 036, 5282 CERKNO	44018487
PROSTOVOLJNO GASILSKO DRUŠTVO BUNČANI	BUNČANI 019, 9241 VERŽEJ	58399119
PROSTOVOLJNO GASILSKO DRUŠTVO BUTAJNOVA - PLANINA	BUTAJNOVA 023, 1354 HORJUL	98085697
PROSTOVOLJNO GASILSKO DRUŠTVO BUTORAJ	BUTORAJ 029, 8340 ČRNOMELJ	51877104
PROSTOVOLJNO GASILSKO DRUŠTVO CAJNARJE	HRUŠKARJE 16, 1380 CERKNICA	98117017
PROSTOVOLJNO GASILSKO DRUŠTVO CANKOVA	CANKOVA 030A, 9261 CANKOVA MARIBORSKA CESTA 080B, 3000 CELJE	69836116
PROSTOVOLJNO GASILSKO DRUŠTVO CELJE GABERJE	MARIBORSKA CESTA 080B, 3000 CELJE	25589075
PROSTOVOLJNO GASILSKO DRUŠTVO CERINA	CERINA 014A, 8250 BREŽICE	15377636
PROSTOVOLJNO GASILSKO DRUŠTVO CERKLJE	CESTA V POLICO 041, 4207 CERKLJE NA GORENJSKEM	10126767
PROSTOVOLJNO GASILSKO DRUŠTVO CERKLJE OB KRKI	CERKLJE OB KRKI 056, 8263 CERKLJE OB KRKI	77351797
PROSTOVOLJNO GASILSKO DRUŠTVO CERKNICA	NOTRANJSKA CESTA 042B, 1380 CERKNICA	63826356
PROSTOVOLJNO GASILSKO DRUŠTVO CERKNO	GORIŠKA CESTA 005, 5282 CERKNO	72759364
PROSTOVOLJNO GASILSKO DRUŠTVO CERKVENJAK	CERKVENJAK 015A, 2236 CERKVENJAK	34709410
PROSTOVOLJNO GASILSKO DRUŠTVO CERKVIŠČE	CERKVIŠČE 025B, 8332 GRADAC	33057044
PROSTOVOLJNO GASILSKO DRUŠTVO CEROV LOG	CEROV LOG 001A, 8310 ŠENTJERNEJ	26776537

PROSTOVOLJNO GASILSKO DRUŠTVO CERŠAK	GASILSKA ULICA 4, 2215 CERŠAK	66933439
PROSTOVOLJNO GASILSKO DRUŠTVO CEZANJEVCI	CEZANJEVCI 046A, 9240 LJUTOMER	31224113
PROSTOVOLJNO GASILSKO DRUŠTVO CIRKULANE	CIRKULANE 059, 2282 CIRKULANE	41834887
PROSTOVOLJNO GASILSKO DRUŠTVO COL	COL 078, 5273 COL	36077585
PROSTOVOLJNO GASILSKO DRUŠTVO CVEN	CVEN 049A, 9240 LJUTOMER	64882322
PROSTOVOLJNO GASILSKO DRUŠTVO CVETKOVC	CVETKOVC 010B, 2273 PODGORCI	39851761
PROSTOVOLJNO GASILSKO DRUŠTVO ČATEŽ POD ZAPLAZOM	ČATEŽ 019, 8212 VELIKA LOKA	67872298
PROSTOVOLJNO GASILSKO DRUŠTVO ČEČE	ČEČE - DEL 004A, 1420 TRBOVLJE	87828502
PROSTOVOLJNO GASILSKO DRUŠTVO ČEMŠENIK	ČEMŠENIK 016, 1413 ČEMŠENIK	81350511
PROSTOVOLJNO GASILSKO DRUŠTVO ČENTIBA	GLAVNA ULICA 092, 9220 LENDAVAL - LENDVA	14911035
PROSTOVOLJNO GASILSKO DRUŠTVO ČEPINCI	ČEPINCI 010, 9203 PETROVCI	54781663
PROSTOVOLJNO GASILSKO DRUŠTVO ČEPOVAN	ČEPOVAN 065, 5253 ČEPOVAN	74310615
PROSTOVOLJNO GASILSKO DRUŠTVO ČERNELAVCI	ZADRUŽNA ULICA 005, 9000 MURSKA SOBOTA	86720937
PROSTOVOLJNO GASILSKO DRUŠTVO ČIKEČKA VAS	ČIKEČKA VAS 020, 9207 PROSENJAKOVCI - PARTOSFALVA	24131431
PROSTOVOLJNO GASILSKO DRUŠTVO ČOLNIŠČE	ČOLNIŠČE 012, 1410 ZAGORJE OB SAVI	85440299
PROSTOVOLJNO GASILSKO DRUŠTVO ČRENŠOVCI	ULICA PREKMURSKE ČETE 038, 9232 ČRENŠOVCI	25515284
PROSTOVOLJNO GASILSKO DRUŠTVO ČREŠNJEVCI	ČREŠNJEVCI 116, 9250 GORNJA RADGONA	48851027
PROSTOVOLJNO GASILSKO DRUŠTVO ČREŠNJEVEC	CEROVEC PRI ČREŠNJEVCU 004, 8333 SEMIČ	95461558
PROSTOVOLJNO GASILSKO DRUŠTVO ČRMOŠNJICE	ČRMOŠNJICE 024, 8333 SEMIČ	29920515
PROSTOVOLJNO GASILSKO DRUŠTVO ČRNA NA KOROŠKEM	CENTER 123, 2393 ČRNA NA KOROŠKEM	64406750
PROSTOVOLJNO GASILSKO DRUŠTVO ČRNEČE	ČRNEČE 118, 2370 DRAVOGRAD	63880997
PROSTOVOLJNO GASILSKO DRUŠTVO ČRNI VRH	ČRNI VRH 077, 5274 ČRNI VRH NAD IDRIJO	49625977
PROSTOVOLJNO GASILSKO DRUŠTVO ČRNI VRH NAD POLHOVIM GRADCEM	ČRNI VRH 037A, 1355 POLHOV GRADEC	30879477
PROSTOVOLJNO GASILSKO DRUŠTVO ČRNOMELJ	BELOKRANJSKA CESTA 010, 8340 ČRNOMELJ	84265841
PROSTOVOLJNO GASILSKO DRUŠTVO ČRNUČE	DUNAJSKA CESTA 369, 1231 LJUBLJANA-ČRNUČE	35604077
PROSTOVOLJNO GASILSKO DRUŠTVO ČUŠPERK	ČUŠPERK 014A, 1290 GROSUPLJE	52220567
PROSTOVOLJNO GASILSKO DRUŠTVO DANKOVCI	DANKOVCI 024, 9202 MAČKOVCI	70713413
PROSTOVOLJNO GASILSKO DRUŠTVO DAVČA	DAVČA 015, 4228 ŽELEZNIKI	20787812
PROSTOVOLJNO GASILSKO DRUŠTVO DEČNO SELO	DEČNO SELO 039, 8253 ARTIČE	21555583
PROSTOVOLJNO GASILSKO DRUŠTVO DEKANI	DEKANI 195, 6271 DEKANI	20358890
PROSTOVOLJNO GASILSKO DRUŠTVO DESENCI	DESENCI 004, 2253 DESTRNIK	74669311
PROSTOVOLJNO GASILSKO DRUŠTVO DESNJAK	DESNJAK 013, 9240 LJUTOMER	72867540
PROSTOVOLJNO GASILSKO DRUŠTVO DESTRNIK	DESTRNIK 009, 2253 DESTRNIK	84757604
PROSTOVOLJNO GASILSKO DRUŠTVO DIVAČA	KRAŠKA CESTA 067, 6215 DIVAČA	24911011
PROSTOVOLJNO GASILSKO DRUŠTVO DOB	ULICA 7. AVGUSTA 020, 1233 DOB	85199141
PROSTOVOLJNO GASILSKO DRUŠTVO DOB PRI ŠENTVIDU	DOB PRI ŠENTVIDU 008, 1296 ŠENTVID PRI STIČNI	70358486
PROSTOVOLJNO GASILSKO DRUŠTVO DOBINDOL	DOBINDOL 008, 8323 URŠNA SELA	35817038
PROSTOVOLJNO GASILSKO DRUŠTVO DOBJE	DOBJE PRI PLANINI 005B, 3224 DOBJE PRI PLANINI	17024340
PROSTOVOLJNO GASILSKO DRUŠTVO DOBLIČE	DOBLIČE 022, 8340 ČRNOMELJ	57903689
PROSTOVOLJNO GASILSKO DRUŠTVO DOBOVEC	DOBOVEC 024, 1423 DOBOVEC	76979083

PROSTOVOLJNO GASILSKO DRUŠTVO DOBOVEC PRI ROGATCU	DOBOVEC PRI ROGATCU 035D, 3252 ROGATEC	88436250
PROSTOVOLJNO GASILSKO DRUŠTVO DOBRAČEVA	LOŠKA CESTA 064, 4226 ŽIRI	65497309
PROSTOVOLJNO GASILSKO DRUŠTVO DOBRAVA	DOBRAVA PRI ŠKOCJANU 059, 8275 ŠKOCJAN	29528399
PROSTOVOLJNO GASILSKO DRUŠTVO DOBRAVICE	KRIVOGLAVICE 010, 8332 GRADAC	96066431
PROSTOVOLJNO GASILSKO DRUŠTVO DOBRINA	DOBRINA 006B, 3223 LOKA PRI ŽUSMU	67789528
PROSTOVOLJNO GASILSKO DRUŠTVO DOBRIŠA VAS - PETROVČE	DOBRIŠA VAS 062, 3301 PETROVČE	18547869
PROSTOVOLJNO GASILSKO DRUŠTVO DOBRNA	DOBRNA 007, 3204 DOBRNA	36444839
PROSTOVOLJNO GASILSKO DRUŠTVO DOBRNIČ	DOBRNIČ 006, 8211 DOBRNIČ	34194606
PROSTOVOLJNO GASILSKO DRUŠTVO DOBROVA	ULICA VLADIMIRJA DOLNIČARJA 011, 1356 DOBROVA	82575045
PROSTOVOLJNO GASILSKO DRUŠTVO DOBROVLJE	DOBROVLJE 008A, 3314 BRASLOVČE	42500486
PROSTOVOLJNO GASILSKO DRUŠTVO DOBROVNIK	DOBROVNIK 297, 9223 DOBROVNIK - DOBRONAK	34730818
PROSTOVOLJNO GASILSKO DRUŠTVO DOBROVO	TRG 25. MAJA 008, 5212 DOBROVO V BRDIH	53232755
PROSTOVOLJNO GASILSKO DRUŠTVO DOGOŠE	DUPLEŠKA CESTA 237, 2000 MARIBOR	51926148
PROSTOVOLJNO GASILSKO DRUŠTVO DOKLEŽOVJE	GLAVNA ULICA 018, 9231 BELTINCI	95469222
PROSTOVOLJNO GASILSKO DRUŠTVO DOL	DOL PRI HRASTOVLJAH 050, 6275 ČRNI KAL	54000343
PROSTOVOLJNO GASILSKO DRUŠTVO DOL PRI HRASTNIKU	TRG BORCEV NOB 001, 1431 DOL PRI HRASTNIKU	93500084
PROSTOVOLJNO GASILSKO DRUŠTVO DOL PRI LJUBLJANI	VIDEM 048, 1262 DOL PRI LJUBLJANI	44631499
PROSTOVOLJNO GASILSKO DRUŠTVO DOLE	DOLE 001C, 5280 IDRİJA	97179647
PROSTOVOLJNO GASILSKO DRUŠTVO DOLE	DOLE PRI LITIJU 008, 1273 DOLE PRI LITIJU	70823430
PROSTOVOLJNO GASILSKO DRUŠTVO DOLE	DOLENJE DOLE 023, 8275 ŠKOCJAN	45325022
PROSTOVOLJNO GASILSKO DRUŠTVO DOLENCI	DOLENCI 031, 9204 ŠALOVCI	13464884
PROSTOVOLJNO GASILSKO DRUŠTVO DOLENJA STARA VAS	DOLENJA STARA VAS 042, 8310 ŠENTJERNEJ	22048758
PROSTOVOLJNO GASILSKO DRUŠTVO DOLENJA STRAŽA	NOVOMEŠKA CESTA 001, 8351 STRAŽA	53202872
PROSTOVOLJNO GASILSKO DRUŠTVO DOLENJA TREBUŠA	DOLENJA TREBUŠA 070H, 5283 SLAP OB IDRİJCI	84922265
PROSTOVOLJNO GASILSKO DRUŠTVO DOLENJA VAS	DOLENJA VAS PRI KRŠKEM 015, 8270 KRŠKO	45669309
PROSTOVOLJNO GASILSKO DRUŠTVO DOLENJA VAS	DOLENJA VAS 054A, 1380 CERKNICA	56231202
PROSTOVOLJNO GASILSKO DRUŠTVO DOLENJA VAS	LONČARSKA ULICA 066, 1331 DOLENJA VAS	82152578
PROSTOVOLJNO GASILSKO DRUŠTVO DOLENJE JEZERO	DOLENJE JEZERO 050, 1380 CERKNICA	55871127
PROSTOVOLJNO GASILSKO DRUŠTVO DOLENJI LAZI	DOLENJI LAZI 013, 1310 RIBNICA	76289451
PROSTOVOLJNO GASILSKO DRUŠTVO DOLENJSKE TOPLICE	ULICA MAKSA HENIGMANA 033, 8350 DOLENJSKE TOPLICE	31587453
PROSTOVOLJNO GASILSKO DRUŠTVO DOLGA GORA	DOLGA GORA 050B, 3232 PONIKVA	18068847
PROSTOVOLJNO GASILSKO DRUŠTVO DOLGA VAS	OPEKARNIŠKA CESTA 002, 9220 LENDAVA - LENDVA	56782039
PROSTOVOLJNO GASILSKO DRUŠTVO DOLGA VAS - KOČEVJE	KOČEVSKA CESTA 030, 1330 KOČEVJE	89033116
PROSTOVOLJNO GASILSKO DRUŠTVO DOLIČ- ŠENTFLORJAN	GORNJI DOLIČ 038A, 2382 MISLINJA	87216108
PROSTOVOLJNO GASILSKO DRUŠTVO DOLINA	DOLINA 022A, 9201 PUCONCI	62798731
PROSTOVOLJNO GASILSKO DRUŠTVO DOLINA	GLAVNA ULICA 029, 9220 LENDAVA - LENDVA	85011975
PROSTOVOLJNO GASILSKO DRUŠTVO DOLNJA BISTRICA	DOLNJA BISTRICA 076, 9232 ČRENŠOVCI	52371115
PROSTOVOLJNO GASILSKO DRUŠTVO DOLNJE RETJE	DOLNJE RETJE 017, 1315 VELIKE LAŠČE	40791017

PROSTOVOLJNO GASILSKO DRUŠTVO DOLNJI LAKOŠ	GASILSKA ULICA 001, 9220 LENDAVA - LENDVA	30913357
PROSTOVOLJNO GASILSKO DRUŠTVO DOLNJI LOGATEC	TRŽAŠKA CESTA 024, 1370 LOGATEC	83732047
PROSTOVOLJNO GASILSKO DRUŠTVO DOLNJI SLAVEČI	DOLNJI SLAVEČI 050, 9264 GRAD	75448556
PROSTOVOLJNO GASILSKO DRUŠTVO DOLSKO	DOLSKO 015, 1262 DOL PRI LJUBLJANI	14227134
PROSTOVOLJNO GASILSKO DRUŠTVO DOLŽ	LIPNICA 005, 8000 NOVO MESTO	99250071
PROSTOVOLJNO GASILSKO DRUŠTVO DOMAJINCI	DOMAJINCI 019A, 9261 CANKOVA	73928429
PROSTOVOLJNO GASILSKO DRUŠTVO DOMANJŠEVCI	DOMANJŠEVCI 067, 9206 KRIŽEVCI	36638480
PROSTOVOLJNO GASILSKO DRUŠTVO DOMŽALE-MESTO	SAVSKA CESTA 002, 1230 DOMŽALE	93340095
PROSTOVOLJNO GASILSKO DRUŠTVO DONAČKA GORA	DONAČKA GORA 004, 3252 ROGATEC	82755418
PROSTOVOLJNO GASILSKO DRUŠTVO DORNAVA	DORNAVA 065B, 2252 DORNAVA	89619994
PROSTOVOLJNO GASILSKO DRUŠTVO DORNBERK	VODNIKOVA ULICA 015A, 5294 DORNBERK	55927297
PROSTOVOLJNO GASILSKO DRUŠTVO DOVJE	DOVJE 110, 4281 MOJSTRANA	71953418
PROSTOVOLJNO GASILSKO DRUŠTVO DOVŽE	DOVŽE 050, 2382 MISLINJA	23204125
PROSTOVOLJNO GASILSKO DRUŠTVO DRAGATUŠ	DRAGATUŠ 019, 8343 DRAGATUŠ	71129448
PROSTOVOLJNO GASILSKO DRUŠTVO DRAGOMER- LUKOVICA	NA GRIVI 005, 1351 BREZOVICA PRI LJUBLJANI	78992885
PROSTOVOLJNO GASILSKO DRUŠTVO DRAGOMLJA VAS	DRAGOMLJA VAS 015A, 8331 SUHOR	85995711
PROSTOVOLJNO GASILSKO DRUŠTVO DRAGOTINCI	DRAGOTINCI 033, 9244 SVETI JURIJ OB ŠČAVNICI	55926053
PROSTOVOLJNO GASILSKO DRUŠTVO DRAMLJE	DRAMLJE 007, 3222 DRAMLJE	30151961
PROSTOVOLJNO GASILSKO DRUŠTVO DRAŠIČI	DRAŠIČI 035, 8330 METLIKA	77895797
PROSTOVOLJNO GASILSKO DRUŠTVO DRAVLJE	KOVAŠKA ULICA 001, 1000 LJUBLJANA	47827394
PROSTOVOLJNO GASILSKO DRUŠTVO DRAVOGRAD	KOROŠKA CESTA 039, 2370 DRAVOGRAD	64703576
PROSTOVOLJNO GASILSKO DRUŠTVO DRAŽA VAS	DRAŽA VAS 038A, 3215 LOČE	38088240
PROSTOVOLJNO GASILSKO DRUŠTVO DRAŽENCI	DRAŽENCI 061, 2288 HAJDINA	55135218
PROSTOVOLJNO GASILSKO DRUŠTVO DRAŽGOŠE	DRAŽGOŠE 035A, 4228 ŽELEZNIKI	76166597
PROSTOVOLJNO GASILSKO DRUŠTVO DRENOV GRIČ- LESNO BRDO	DRENOV GRIČ 025, 1360 VRHNIKA	32148992
PROSTOVOLJNO GASILSKO DRUŠTVO DREŠINJA VAS	DREŠINJA VAS 004A, 3301 PETROVČE	12593923
PROSTOVOLJNO GASILSKO DRUŠTVO DREŽNICA	DREŽNICA 015A, 5222 KOBARID	91094810
PROSTOVOLJNO GASILSKO DRUŠTVO DRNOVO	DRNOVO 029A, 8273 LESKOVEC PRI KRŠKEM	92746403
PROSTOVOLJNO GASILSKO DRUŠTVO DUPLICA	LJUBLJANSKA CESTA 028, 1241 KAMNIK	41351517
PROSTOVOLJNO GASILSKO DRUŠTVO DUPLJE	ZGORNJE DUPLJE 008, 4203 DUPLJE	37815440
PROSTOVOLJNO GASILSKO DRUŠTVO DVOR	DVOR 095, 8361 DVOR	31977499
PROSTOVOLJNO GASILSKO DRUŠTVO DVOR	DVOR PRI POLHOVEM GRADCU 023, 1355 POLHOV GRADEC	43359990
PROSTOVOLJNO GASILSKO DRUŠTVO DVORJANE	DVORJANE 038A, 2241 SPODNJI DUPEK	28741021
PROSTOVOLJNO GASILSKO DRUŠTVO DVORSKA VAS - MALA SLEVICA	DVORSKA VAS 024, 1315 VELIKE LAŠČE	24560227
PROSTOVOLJNO GASILSKO DRUŠTVO FIKŠINCI	FIKŠINCI 028, 9262 ROGAŠOVCI	50428080
PROSTOVOLJNO GASILSKO DRUŠTVO FILOVCI	FILOVCI 013, 9222 BOGOJINA	83866892
PROSTOVOLJNO GASILSKO DRUŠTVO FOKOVCI	FOKOVCI 014A, 9208 FOKOVCI	34840010
PROSTOVOLJNO GASILSKO DRUŠTVO FORMIN	FORMIN 044A, 2272 GORIŠNICA	81279191
PROSTOVOLJNO GASILSKO DRUŠTVO FRAM	FRAM 100, 2313 FRAM	22898310
PROSTOVOLJNO GASILSKO DRUŠTVO FRANKOLOVO	STRAŽICA 002, 3213 FRANKOLOVO	36080683

PROSTOVOLJNO GASILSKO DRUŠTVO GABERJE	GLAVNA ULICA 052, 9220 LENDAVA - LENDVA	27418065
PROSTOVOLJNO GASILSKO DRUŠTVO GABERKE	GABERKE 100, 3325 ŠOŠTANJ	66922020
PROSTOVOLJNO GASILSKO DRUŠTVO GABRJE	GOMILE 010, 8321 BRUSNICE	22615822
PROSTOVOLJNO GASILSKO DRUŠTVO GABRJE PRI DOBOVI	GABRJE PRI DOBOVI 020, 8257 DOBOVA	29208564
PROSTOVOLJNO GASILSKO DRUŠTVO GABRNIK	GABRNIK 026A, 2256 JURŠINCI	47602597
PROSTOVOLJNO GASILSKO DRUŠTVO GABROVKA	GABROVKA 064, 1274 GABROVKA	30452619
PROSTOVOLJNO GASILSKO DRUŠTVO GAJEVCI- PLACEROVCI	GAJEVCI 038, 2272 GORIŠNICA	89521790
PROSTOVOLJNO GASILSKO DRUŠTVO GAJŠEVCI	GAJŠEVCI 010, 9242 KRIŽEVCI PRI LJUTOMERU	22528911
PROSTOVOLJNO GASILSKO DRUŠTVO GAMELJNE	SREDNJE GAMELJNE 021A, 1211 LJUBLJANA ŠMARTNO	47992549
PROSTOVOLJNO GASILSKO DRUŠTVO GANČANI	GANČANI 062, 9231 BELTINCI	56241020
PROSTOVOLJNO GASILSKO DRUŠTVO GATINA	GATINA 021, 1290 GROSUPLJE	70874689
PROSTOVOLJNO GASILSKO DRUŠTVO GEDEROVCI	GEDEROVCI 030A, 9251 TIŠINA	20048718
PROSTOVOLJNO GASILSKO DRUŠTVO GENTEROVCI	ŠOLSKA ULICA 017, 9223 DOBROVNIK - DOBRONAK	87356651
PROSTOVOLJNO GASILSKO DRUŠTVO GEREČJA VAS	GEREČJA VAS 014A, 2288 HAJDINA	66597960
PROSTOVOLJNO GASILSKO DRUŠTVO GERLINCI	GERLINCI 026, 9261 CANKOVA	63691574
PROSTOVOLJNO GASILSKO DRUŠTVO GLOBODOL	GORENJI GLOBODOL 038, 8216 MIRNA PEČ	28693175
PROSTOVOLJNO GASILSKO DRUŠTVO GLOBOKA	GLOBOKA 059C, 9240 LJUTOMER	85406783
PROSTOVOLJNO GASILSKO DRUŠTVO GLOBOKO	GLOBOKO 005, 8254 GLOBOKO	71075950
PROSTOVOLJNO GASILSKO DRUŠTVO GOČOVA	GOČOVA 008A, 2235 SV. TROJICA V SLOV. GORICAH	69107114
PROSTOVOLJNO GASILSKO DRUŠTVO GODEŠIČ	GODEŠIČ 041, 4220 ŠKOFJA LOKA	60609141
PROSTOVOLJNO GASILSKO DRUŠTVO GODOVIČ	GODOVIČ 020, 5275 GODOVIČ	77067029
PROSTOVOLJNO GASILSKO DRUŠTVO GOLAVABUKA	TOMAŠKA VAS 007, 2383 ŠMARTNO PRI SLOV. GRADCU	77345509
PROSTOVOLJNO GASILSKO DRUŠTVO GOLNIK	GOLNIK 063, 4204 GOLNIK	62373528
PROSTOVOLJNO GASILSKO DRUŠTVO GOLO	GOLO 007, 1292 IG	25451499
PROSTOVOLJNO GASILSKO DRUŠTVO GOMILICA	GOMILICA 049, 9224 TURNIŠČE	88368092
PROSTOVOLJNO GASILSKO DRUŠTVO GOMILSKO	GOMILSKO 031, 3303 GOMILSKO	98754556
PROSTOVOLJNO GASILSKO DRUŠTVO GORA	GORA 031, 8270 KRŠKO	22636676
PROSTOVOLJNO GASILSKO DRUŠTVO GORA	PETRINCI 013A, 1317 SODRAŽICA	15840611
PROSTOVOLJNO GASILSKO DRUŠTVO GORENJA VAS	POLJANSKA CESTA 055, 4224 GORENJA VAS	66135788
PROSTOVOLJNO GASILSKO DRUŠTVO GORENJE JEZERO	GORENJE JEZERO 032, 1384 GRAHOVO	95753818
PROSTOVOLJNO GASILSKO DRUŠTVO GORENJE PRI ZREČAH	GORENJE PRI ZREČAH 019, 3214 ZREČE	95432663
PROSTOVOLJNO GASILSKO DRUŠTVO GORENJE VRHPOLJE	GORENJE VRHPOLJE 086, 8310 ŠENTJERNEJ	65939913
PROSTOVOLJNO GASILSKO DRUŠTVO GORENJI LOGATEC	TRŽAŠKA CESTA 109, 1370 LOGATEC	38848988
PROSTOVOLJNO GASILSKO DRUŠTVO GORICA	GORICA 030, 9201 PUCONCI	79423868
PROSTOVOLJNO GASILSKO DRUŠTVO GORICA OB DRETI	LAČJA VAS 008, 3331 NAZARJE	32492359
PROSTOVOLJNO GASILSKO DRUŠTVO GORIČA VAS	GORIČA VAS 068A, 1310 RIBNICA	91895391
PROSTOVOLJNO GASILSKO DRUŠTVO GORIČE	SREDNJA VAS - GORIČE 020, 4204 GOLNIK	15759997
PROSTOVOLJNO GASILSKO DRUŠTVO GORIČICA PREVALJE	GORIČICA POD KRIMOM 001, 1352 PRESERJE	56777752
PROSTOVOLJNO GASILSKO DRUŠTVO GORIŠNICA	GORIŠNICA 070, 2272 GORIŠNICA	74655698
PROSTOVOLJNO GASILSKO DRUŠTVO GORJE	ZGORNJE GORJE 006A, 4247 ZGORNJE GORJE	59674539

PROSTOVOLJNO GASILSKO DRUŠTVO GORJE-POČE-TREBENČE	POČE 001A, 5282 CERKNO	90098684
PROSTOVOLJNO GASILSKO DRUŠTVO GORJUŠE	GORJUŠE 036A, 4264 BOHINJSKA BISTRICA	79003290
PROSTOVOLJNO GASILSKO DRUŠTVO GORNJA BISTRICA	GORNJA BISTRICA 116A, 9232 ČRENŠOVCI	89477049
PROSTOVOLJNO GASILSKO DRUŠTVO GORNJA RADGONA	GASILSKA CESTA 002, 9250 GORNJA RADGONA	86467034
PROSTOVOLJNO GASILSKO DRUŠTVO GORNJI ČRNCI	GORNJI ČRNCI 011, 9261 CANKOVA	68251319
PROSTOVOLJNO GASILSKO DRUŠTVO GORNJI GRAD	ATTEMISOV TRG 016, 3342 GORNJI GRAD	54243076
PROSTOVOLJNO GASILSKO DRUŠTVO GORNJI LAKOŠ	GLAVNA ULICA 061, 9220 LENDAVAL - LENDVA	56103999
PROSTOVOLJNO GASILSKO DRUŠTVO GORNJI PETROVCI	GORNJI PETROVCI 082A, 9203 PETROVCI	58599681
PROSTOVOLJNO GASILSKO DRUŠTVO GORNJI SLAVEČI	GORNJI SLAVEČI 018, 9263 KUZMA	14417677
PROSTOVOLJNO GASILSKO DRUŠTVO GOSTEČE	GOSTEČE 010, 4220 ŠKOFJA LOKA	43978061
PROSTOVOLJNO GASILSKO DRUŠTVO GOTOVLJE	GOTOVLJE 034, 3310 ŽALEC	37792814
PROSTOVOLJNO GASILSKO DRUŠTVO GOZD	GOZD 010, 1242 STAHOVICA	30303923
PROSTOVOLJNO GASILSKO DRUŠTVO GOZD MARTULJEK	ZGORNJE RUTE 085, 4282 GOZD MARTULJEK	55085954
PROSTOVOLJNO GASILSKO DRUŠTVO GRABE	GRABE PRI LJUTOMERU 015B, 9242 KRIŽEVCI PRI LJUTOMERU	42177219
PROSTOVOLJNO GASILSKO DRUŠTVO GRABONOŠ	GRABONOŠ 089, 9244 SVETI JURIJ OB ŠČAVNICI	92609155
PROSTOVOLJNO GASILSKO DRUŠTVO GRABROVEC	GRABROVEC 003B, 8330 METLIKA	19221207
PROSTOVOLJNO GASILSKO DRUŠTVO GRABŠINSKI BREG	ZAGORCI 061C, 2256 JURŠINCI	62360744
PROSTOVOLJNO GASILSKO DRUŠTVO GRAD	GRAD 170, 9264 GRAD	98729756
PROSTOVOLJNO GASILSKO DRUŠTVO GRADAC	GRADAC 142, 8332 GRADAC	95114432
PROSTOVOLJNO GASILSKO DRUŠTVO GRADIN	BREZOVIČA PRI GRADINU 001B, 6272 GRAČIŠČE	27249352
PROSTOVOLJNO GASILSKO DRUŠTVO GRADIŠČE	GRADIŠČE 037, 9251 TIŠINA	84491680
PROSTOVOLJNO GASILSKO DRUŠTVO GRADIŠČE BITNJE V BOHINJU	BITNJE 013, 4264 BOHINJSKA BISTRICA	18356966
PROSTOVOLJNO GASILSKO DRUŠTVO GRADNIK	GRADNIK 1B, 8333 SEMIČ	42059879
PROSTOVOLJNO GASILSKO DRUŠTVO GRAHOVO	GRAHOVO 005, 1384 GRAHOVO	42577748
PROSTOVOLJNO GASILSKO DRUŠTVO GRAHOVO OB BAČI	GRAHOVO OB BAČI 48, 5242 GRAHOVO OB BAČI	72920971
PROSTOVOLJNO GASILSKO DRUŠTVO GRAJENA	GRAJENA 050A, 2250 PTUJ	56849621
PROSTOVOLJNO GASILSKO DRUŠTVO GRAJSKA VAS	GRAJSKA VAS 052, 3303 GOMILSKO	29285950
PROSTOVOLJNO GASILSKO DRUŠTVO GRČARICE	GRČARICE 012, 1331 DOLENJA VAS	29359198
PROSTOVOLJNO GASILSKO DRUŠTVO GRESOVŠČAK	GRESOVŠČAK 005A, 9240 LJUTOMER	49741080
PROSTOVOLJNO GASILSKO DRUŠTVO GRIBLJE	GRIBLJE 035B, 8332 GRADAC	34556036
PROSTOVOLJNO GASILSKO DRUŠTVO GRIŽE	MIGOJNICE 005, 3302 GRIŽE	73149411
PROSTOVOLJNO GASILSKO DRUŠTVO GRLAVA	GRLAVA 011, 9242 KRIŽEVCI PRI LJUTOMERU	73682284
PROSTOVOLJNO GASILSKO DRUŠTVO GRMOVLJE	GRMOVLJE 028, 8275 ŠKOCJAN	11027339
PROSTOVOLJNO GASILSKO DRUŠTVO GROBLJA	LATKOVA VAS 214, 3312 PREBOLD	93629630
PROSTOVOLJNO GASILSKO DRUŠTVO GROBLJE	GROBLJE PRI PREKOPI 036, 8310 ŠENTJERNEJ	22528598
PROSTOVOLJNO GASILSKO DRUŠTVO GROSUPLJE	GASILSKA CESTA 006, 1290 GROSUPLJE	98192523
PROSTOVOLJNO GASILSKO DRUŠTVO GRUŠOVLJE	GRUŠOVLJE 007, 3332 REČICA OB SAVINJI	39766357
PROSTOVOLJNO GASILSKO DRUŠTVO GUNCLJE-MALE VIŽMARJE	KOSIJEVA ULICA 013, 1210 LJUBLJANA-ŠENTVID	39523233
PROSTOVOLJNO GASILSKO DRUŠTVO HAJDINA	SPODNJA HAJDINA 062A, 2288 HAJDINA	87912732

PROSTOVOLJNO GASILSKO DRUŠTVO HAJDOŠE	HAJDOŠE 041B, 2288 HAJDINA	95771247
PROSTOVOLJNO GASILSKO DRUŠTVO HARDEK	HARDEK 017, 2270 ORMOŽ	93188382
PROSTOVOLJNO GASILSKO DRUŠTVO HERMANCI	HERMANCI 050, 2275 MIKLAVŽ PRI ORMOŽU	52728315
PROSTOVOLJNO GASILSKO DRUŠTVO HINJE	HINJE 038, 8362 HINJE	50084518
PROSTOVOLJNO GASILSKO DRUŠTVO HLEBCE	HLEBCE 009, 4248 LESCE	30990858
PROSTOVOLJNO GASILSKO DRUŠTVO HMELJČIČ	HMELJČIČ 007, 8216 MIRNA PEČ	28513746
PROSTOVOLJNO GASILSKO DRUŠTVO HOČE	POHORSKA CESTA 055, 2311 HOČE	98444581
PROSTOVOLJNO GASILSKO DRUŠTVO HOČEVJE	HOČEVJE 019, 1301 KRKA	76578623
PROSTOVOLJNO GASILSKO DRUŠTVO HODOŠ	HODOŠ 053, 9205 HODOŠ - HODOS	94240787
PROSTOVOLJNO GASILSKO DRUŠTVO HOMEČ	BOLKOVA ULICA 046, 1235 RADOMLJE	72693614
PROSTOVOLJNO GASILSKO DRUŠTVO HORJUL	LJUBLJANSKA CESTA 065, 1354 HORJUL	24701980
PROSTOVOLJNO GASILSKO DRUŠTVO HOTAVLJE	HOTAVLJE 067, 4224 GORENJA VAS	51316765
PROSTOVOLJNO GASILSKO DRUŠTVO HOTEĐRŠICA	HOTEĐRŠICA 011, 1372 HOTEĐRŠICA	38892014
PROSTOVOLJNO GASILSKO DRUŠTVO HOTEĐAŽE	HOTEĐAŽE 080, 4205 PREĐDVOR	75403463
PROSTOVOLJNO GASILSKO DRUŠTVO HOTIČ	SPODNJI HOTIČ 026, 1270 LITIJA	10392661
PROSTOVOLJNO GASILSKO DRUŠTVO HOTINJA VAS	HOTINJSKA CESTA 127, 2312 OREHOVA VAS	85123927
PROSTOVOLJNO GASILSKO DRUŠTVO HOTIZA	PETROVA ULICA 016, 9220 LENDAVA - LENDVA	52763404
PROSTOVOLJNO GASILSKO DRUŠTVO HRAST PERUDINA	HRAST PRI VINICI 018, 8344 VINICA	24747831
PROSTOVOLJNO GASILSKO DRUŠTVO HRASTJE-MOTA	HRASTJE-MOTA 036A, 9252 RADENCI	98308092
PROSTOVOLJNO GASILSKO DRUŠTVO HRASTNIK MESTO	CESTA 1. MAJA 055, 1430 HRASTNIK	17530202
PROSTOVOLJNO GASILSKO DRUŠTVO HRASTOV DOL	HRASTOV DOL 026, 1296 ŠENTVID PRI STIČNI	66604575
PROSTOVOLJNO GASILSKO DRUŠTVO HRAŠENSKI VRH	HRAŠENSKI VRH 010, 9252 RADENCI	20200625
PROSTOVOLJNO GASILSKO DRUŠTVO HRIB - LOŠKI POTOK	HRIB-LOŠKI POTOK 015, 1318 LOŠKI POTOK	47997583
PROSTOVOLJNO GASILSKO DRUŠTVO HRUŠEVJE	HRUŠEVJE 090, 6225 HRUŠEVJE	89886461
PROSTOVOLJNO GASILSKO DRUŠTVO HRUŠEVO	HRUŠEVO 002A, 1356 DOBROVA	36957275
PROSTOVOLJNO GASILSKO DRUŠTVO HRUŠICA	HRUŠICA 013, 4276 HRUŠICA	94566461
PROSTOVOLJNO GASILSKO DRUŠTVO HRVATINI	HRVATINI 048A, 6280 ANKARAN - ANKARANO	53644166
PROSTOVOLJNO GASILSKO DRUŠTVO IDRIJA	VOJKOVA ULICA 002A, 5280 IDRIJA	15580741
PROSTOVOLJNO GASILSKO DRUŠTVO IG	GASILSKA ULICA 039, 1292 IG	63067587
PROSTOVOLJNO GASILSKO DRUŠTVO IGA VAS	IGA VAS 004, 1386 STARI TRG PRI LOŽU	94368554
PROSTOVOLJNO GASILSKO DRUŠTVO IHAN	BREŽNIKOVA CESTA 076, 1230 DOMŽALE	86976753
PROSTOVOLJNO GASILSKO DRUŠTVO ILIRSKA BISTRICA	VILHARJEVA CESTA 019, 6250 ILIRSKA BISTRICA	44862741
PROSTOVOLJNO GASILSKO DRUŠTVO ILJAŠEVCI	ILJAŠEVCI 005, 9242 KRIŽEVCI PRI LJUTOMERU	31909191
PROSTOVOLJNO GASILSKO DRUŠTVO IMENO	IMENO 038A, 3254 PODČETRTEK	18098436
PROSTOVOLJNO GASILSKO DRUŠTVO IŠKA LOKA	IŠKA LOKA 027, 1292 IG	88714462
PROSTOVOLJNO GASILSKO DRUŠTVO IŠKA VAS	IŠKA VAS 031, 1292 IG	69770573
PROSTOVOLJNO GASILSKO DRUŠTVO IVANCI	IVANCI 090, 9222 BOGOJINA	43438067
PROSTOVOLJNO GASILSKO DRUŠTVO IVANČNA GORICA	MALO HUDO 001A, 1295 IVANČNA GORICA	58425977
PROSTOVOLJNO GASILSKO DRUŠTVO IVANJE SELO	IVANJE SELO 006, 1381 RAKEK	36815624

PROSTOVOLJNO GASILSKO DRUŠTVO IVANJKOVCI	IVANJKOVCI 001, 2259 IVANJKOVCI	98835173
PROSTOVOLJNO GASILSKO DRUŠTVO IVANJŠEVCI	IVANJŠEVCI 012, 9207 PROSENJAKOVCI - PARTOSFALVA	75541645
PROSTOVOLJNO GASILSKO DRUŠTVO IVANJŠEVCI	IVANJŠEVCI OB ŠČAVNICI 009, 9245 SPODNJI IVANJCI	52269817
PROSTOVOLJNO GASILSKO DRUŠTVO IVANOVC	IVANOVC 026, 9208 FOKOVCI	22808833
PROSTOVOLJNO GASILSKO DRUŠTVO IZLAKE	IZLAKE 044, 1411 IZLAKE	52032035
PROSTOVOLJNO GASILSKO DRUŠTVO IZOLA	BRKINSKA ULICA 015, 6310 IZOLA - ISOLA	46546324
PROSTOVOLJNO GASILSKO DRUŠTVO IŽAKOVCI	IŽAKOVCI 076, 9231 BELTINCI	95698078
PROSTOVOLJNO GASILSKO DRUŠTVO JABLAN	JABLAN 020, 8216 MIRNA PEČ	66655170
PROSTOVOLJNO GASILSKO DRUŠTVO JABLANE	SPODNJE JABLANE 020A, 2326 CIRKOVCE	67638856
PROSTOVOLJNO GASILSKO DRUŠTVO JABLANICA	ZGORNJA JABLANICA 001, 1275 ŠMARTNO PRI LITIJI	67656889
PROSTOVOLJNO GASILSKO DRUŠTVO JAGNJENICA	JAGNJENICA 014, 1433 RADEČE	87089734
PROSTOVOLJNO GASILSKO DRUŠTVO JAKOBSKI DOL	SPODNJI JAKOBSKI DOL 004, 2222 JAKOBSKI DOL	19521359
PROSTOVOLJNO GASILSKO DRUŠTVO JANŽEV VRH	JANŽEV VRH 068, 9252 RADENCI	16533925
PROSTOVOLJNO GASILSKO DRUŠTVO JARENINA	JARENINSKI DOL 018, 2221 JARENINA	22313664
PROSTOVOLJNO GASILSKO DRUŠTVO JARŠE-RODICA	JARŠKA CESTA 037, 1230 DOMŽALE	46257934
PROSTOVOLJNO GASILSKO DRUŠTVO JAVORJE	JAVORJE 010, 1275 ŠMARTNO PRI LITIJI	65516834
PROSTOVOLJNO GASILSKO DRUŠTVO JAVORJE	JAVORJE 025, 4223 POLJANE NAD ŠKOFJO LOKO	94861358
PROSTOVOLJNO GASILSKO DRUŠTVO JAVORNIŠKI ROVT	JAVORNIŠKI ROVT 017, 4270 JESENICE	55066321
PROSTOVOLJNO GASILSKO DRUŠTVO JELENDOL - DOLINA	JELENDOL 010, 4290 TRŽIČ	39137317
PROSTOVOLJNO GASILSKO DRUŠTVO JELŠANE	JELŠANE 011A, 6254 JELŠANE	18024696
PROSTOVOLJNO GASILSKO DRUŠTVO JESENICE	CESTA MARŠALA TITA 066, 4270 JESENICE	82251061
PROSTOVOLJNO GASILSKO DRUŠTVO JEVNICA	JEVNICA 034, 1281 KRESNICE	29335752
PROSTOVOLJNO GASILSKO DRUŠTVO JEZERO	JEZERO 045, 1352 PRESERJE	34007547
PROSTOVOLJNO GASILSKO DRUŠTVO JEZERSKO	ZGORNJE JEZERSKO 085, 4206 ZGORNJE JEZERSKO	24443298
PROSTOVOLJNO GASILSKO DRUŠTVO JEŽICA	JEŽICA 011, 1000 LJUBLJANA	80339905
PROSTOVOLJNO GASILSKO DRUŠTVO JOŠT	PŠEVO 003, 4000 KRANJ	34995650
PROSTOVOLJNO GASILSKO DRUŠTVO JUGORJE	JUGORJE PRI METLIKI 005, 8331 SUHOR	66867304
PROSTOVOLJNO GASILSKO DRUŠTVO JURJEVICA	JURJEVICA 037A, 1310 RIBNICA	78051673
PROSTOVOLJNO GASILSKO DRUŠTVO JURKLOŠTER	JURKLOŠTER 021, 3273 JURKLOŠTER	10414959
PROSTOVOLJNO GASILSKO DRUŠTVO KALOBJE	KALOBJE 020, 3233 KALOBJE	74514091
PROSTOVOLJNO GASILSKO DRUŠTVO KAMENCE	DOLENJE KAMENCE 003, 8000 NOVO MESTO	31007538
PROSTOVOLJNO GASILSKO DRUŠTVO KAMNA GORICA	KAMNA GORICA 003, 4246 KAMNA GORICA	77823869
PROSTOVOLJNO GASILSKO DRUŠTVO KAMNICA	VRBANSKA CESTA 099, 2351 KAMNICA	43167888
PROSTOVOLJNO GASILSKO DRUŠTVO KAMNIK	LIVARSKA ULICA 001, 1241 KAMNIK	90660188
PROSTOVOLJNO GASILSKO DRUŠTVO KAMNIK POD KRIMOM	KAMNIK POD KRIMOM 062, 1352 PRESERJE	22967117
PROSTOVOLJNO GASILSKO DRUŠTVO KAMNIŠKA BISTRICA	ZGORNJE STRANJE 024, 1242 STAHOVICA	11603542
PROSTOVOLJNO GASILSKO DRUŠTVO KANAL	GRADNIKOVA ULICA 013A, 5213 KANAL	94888248
PROSTOVOLJNO GASILSKO DRUŠTVO KANČEVCI	KANČEVCI 021, 9206 KRIŽEVCI	62023080
PROSTOVOLJNO GASILSKO DRUŠTVO KANDRŠE	KANDRŠE - DEL 006, 1252 VAČE	47782994

PROSTOVOLJNO GASILSKO DRUŠTVO KAPCA	GORNJA ULICA 029, 9220 LENDAVA - LENDVA	38592088
PROSTOVOLJNO GASILSKO DRUŠTVO KAPELA	KAPELSKI VRH 090, 9252 RADENCI	99698757
PROSTOVOLJNO GASILSKO DRUŠTVO KAPELE	KAPELE 013, 8258 KAPELE	20331827
PROSTOVOLJNO GASILSKO DRUŠTVO KAPLA	ZGORNJA KAPLA 003A, 2362 KAPLA	77455592
PROSTOVOLJNO GASILSKO DRUŠTVO KAPLA-PONDOR	KAPLA 066, 3304 TABOR	20136323
PROSTOVOLJNO GASILSKO DRUŠTVO KAPLJA VAS	KAPLJA VAS 055, 3312 PREBOLD	98847392
PROSTOVOLJNO GASILSKO DRUŠTVO KARLOVICA	KARLOVICA 003, 1315 VELIKE LAŠČE	76239314
PROSTOVOLJNO GASILSKO DRUŠTVO KASAZE-LIBOJE	LIBOJE 008B, 3301 PETROVČE	73233668
PROSTOVOLJNO GASILSKO DRUŠTVO KEBELJ	KEBELJ 021, 2317 OPLOTNICA	63849526
PROSTOVOLJNO GASILSKO DRUŠTVO KICAR	KICAR 080A, 2250 PTUJ	20165102
PROSTOVOLJNO GASILSKO DRUŠTVO KLEK	KLEK 030, 1420 TRBOVLJE	77091574
PROSTOVOLJNO GASILSKO DRUŠTVO KLINJA VAS	KLINJA VAS 046, 1330 KOČEVJE	66626102
PROSTOVOLJNO GASILSKO DRUŠTVO KLJUČAROVCI	KLJUČAROVCI PRI LJUTOMERU 017, 9242 KRIŽEVCI PRI LJUTOMERU	72761636
PROSTOVOLJNO GASILSKO DRUŠTVO KLJUČAROVCI PRI ORMOŽU	SPODNJI KLJUČAROVCI 013, 2274 VELIKA NEDELJA	38480808
PROSTOVOLJNO GASILSKO DRUŠTVO KLOPCE	KLOPCE 040, 1262 DOL PRI LJUBLJANI	26793067
PROSTOVOLJNO GASILSKO DRUŠTVO KNEŽA	KNEŽA 078, 5216 MOST NA SOČI	96405058
PROSTOVOLJNO GASILSKO DRUŠTVO KNEŽAK	KNEŽAK 177, 6253 KNEŽAK	82681368
PROSTOVOLJNO GASILSKO DRUŠTVO KOBARID	MUČENIŠKA ULICA 001B, 5222 KOBARID	98176358
PROSTOVOLJNO GASILSKO DRUŠTVO KOBILJE	KOBILJE 053, 9227 KOBILJE	25763121
PROSTOVOLJNO GASILSKO DRUŠTVO KOČEVJE	ROŠKA CESTA 010, 1330 KOČEVJE	24629553
PROSTOVOLJNO GASILSKO DRUŠTVO KOČEVSKA REKA	ŠTALČERJI 010A, 1338 KOČEVSKA REKA	12693588
PROSTOVOLJNO GASILSKO DRUŠTVO KOKORIČI	KOKORIČI 005, 9242 KRIŽEVCI PRI LJUTOMERU	25509144
PROSTOVOLJNO GASILSKO DRUŠTVO KOKRICA	CESTA NA BRDO 047, 4000 KRANJ	20548281
PROSTOVOLJNO GASILSKO DRUŠTVO KOLOVRAT	KOLOVRAT 019, 1411 IZLAKE	36101800
PROSTOVOLJNO GASILSKO DRUŠTVO KOMEN	KOMEN 096, 6223 KOMEN	52641180
PROSTOVOLJNO GASILSKO DRUŠTVO KOMENDA	GLAVARJEVA CESTA 065, 1218 KOMENDA	43693920
PROSTOVOLJNO GASILSKO DRUŠTVO KOMPOLJE	KOMPOLJE 030, 1312 VIDEM- DOBREPOLJE	51196964
PROSTOVOLJNO GASILSKO DRUŠTVO KOPRIVNIK	KOPRIVNIK V BOHINJU 003A, 4264 BOHINJSKA BISTRICA	58913327
PROSTOVOLJNO GASILSKO DRUŠTVO KOPRIVNIK - KOČEVJE	KOPRIVNIK 031, 1330 KOČEVJE	60929260
PROSTOVOLJNO GASILSKO DRUŠTVO KORAČICE	KORAČICE 015, 2258 SVETI TOMAŽ	47741546
PROSTOVOLJNO GASILSKO DRUŠTVO KORENA	ZGORNJA KORENA 027, 2242 ZGORNJA KORENA	75261278
PROSTOVOLJNO GASILSKO DRUŠTVO KORINJ	MALI KORINJ 024, 1303 ZAGRADEC	66090075
PROSTOVOLJNO GASILSKO DRUŠTVO KORITNICE	KORITNICE 012, 6253 KNEŽAK	96957611
PROSTOVOLJNO GASILSKO DRUŠTVO KOROŠKA BELA	PROSVETNA CESTA 011A, 4270 JESENICE	38919800
PROSTOVOLJNO GASILSKO DRUŠTVO KOROVCI	KOROVCI 025, 9261 CANKOVA	56822740
PROSTOVOLJNO GASILSKO DRUŠTVO KORTE	KORTE 044, 6310 IZOLA - ISOLA	66858488
PROSTOVOLJNO GASILSKO DRUŠTVO KOSTANJEVICA	KOSTANJEVICA NA KRASU 075, 5296 KOSTANJEVICA NA KRASU	42316502
PROSTOVOLJNO GASILSKO DRUŠTVO KOSTANJEVICA NA KRKI	LJUBLJANSKA CESTA 007A, 8311 KOSTANJEVICA NA KRKI	18452132
PROSTOVOLJNO GASILSKO DRUŠTVO KOSTREVNICA	VELIKA KOSTREVNICA 038, 1275 ŠMARTNO PRI LITIJI	42937469

PROSTOVOLJNO GASILSKO DRUŠTVO KOSTRIVNICA	ZGORNJA KOSTRIVNICA 010A, 3241 PODPLAT	48538086
PROSTOVOLJNO GASILSKO DRUŠTVO KOŠANA	NEVERKE 030, 6256 KOŠANA	23518111
PROSTOVOLJNO GASILSKO DRUŠTVO KOŠAROVCI	KOŠAROVCI 021A, 9206 KRIŽEVCI	77728297
PROSTOVOLJNO GASILSKO DRUŠTVO KOT	MLINSKA ULICA 021, 9220 LENDAVA - LENDVA	34865667
PROSTOVOLJNO GASILSKO DRUŠTVO KOT-BREZJE	SPODNJE GORENJCE 032, 8333 SEMIČ	51814072
PROSTOVOLJNO GASILSKO DRUŠTVO KOTLJE	KOTLJE 004A, 2394 KOTLJE	36439347
PROSTOVOLJNO GASILSKO DRUŠTVO KOTREDEŽ	KOTREDEŽ 012A, 1410 ZAGORJE OB SAVI	43759505
PROSTOVOLJNO GASILSKO DRUŠTVO KOT-STAJE	KOT 017, 1292 IG	61201375
PROSTOVOLJNO GASILSKO DRUŠTVO KOVAČEVCI	KOVAČEVCI 006A, 9264 GRAD	51263505
PROSTOVOLJNO GASILSKO DRUŠTVO KOVOR	GLAVNA CESTA 24, 4290 TRŽIČ	39649989
PROSTOVOLJNO GASILSKO DRUŠTVO KOZARJE	CESTA NA KLJUČ 056, 1000 LJUBLJANA	21906513
PROSTOVOLJNO GASILSKO DRUŠTVO KOZJE	KOZJE 022, 3260 KOZJE	97809713
PROSTOVOLJNO GASILSKO DRUŠTVO KRAJNA	KRAJNA 025, 9251 TIŠINA	71969080
PROSTOVOLJNO GASILSKO DRUŠTVO KRAMAROVCI	KRAMAROVCI 019A, 9262 ROGAŠOVCI	78125227
PROSTOVOLJNO GASILSKO DRUŠTVO KRANJ-PRIMSKOVO	JEZERSKA CESTA 058, 4000 KRANJ	86680064
PROSTOVOLJNO GASILSKO DRUŠTVO KRANJSKA GORA	BOROVŠKA CESTA 058, 4280 KRANJSKA GORA	78624061
PROSTOVOLJNO GASILSKO DRUŠTVO KRASINEC	KRASINEC 003B, 8332 GRADAC	32070390
PROSTOVOLJNO GASILSKO DRUŠTVO KRAŠCE	KRAŠCE 004, 1251 MORAVČE	16311833
PROSTOVOLJNO GASILSKO DRUŠTVO KRAŠČI	KRAŠČI 005, 9261 CANKOVA	18681107
PROSTOVOLJNO GASILSKO DRUŠTVO KRAŠNJA	KRAŠNJA 014, 1225 LUKOVICA	42805023
PROSTOVOLJNO GASILSKO DRUŠTVO KRESNICE	KRESNICE 034, 1281 KRESNICE	58452559
PROSTOVOLJNO GASILSKO DRUŠTVO KRISTAN VRH	KRISTAN VRH 053A, 3241 PODPLAT	79598587
PROSTOVOLJNO GASILSKO DRUŠTVO KRIŠKA VAS	KRIŠKA VAS 010, 1294 VIŠNJA GORA	75850591
PROSTOVOLJNO GASILSKO DRUŠTVO KRIŠTANCI-ŠALINCI	ŠALINCI 029, 9242 KRIŽEVCI PRI LJUTOMERU	92352103
PROSTOVOLJNO GASILSKO DRUŠTVO KRIŽ	KRIŽ 003C, 1218 KOMENDA	39046931
PROSTOVOLJNO GASILSKO DRUŠTVO KRIŽE	HLADNIKOVA ULICA 002, 4294 KRIŽE	56072210
PROSTOVOLJNO GASILSKO DRUŠTVO KRIŽE 1999	KRIŽE 023, 8282 KOPRIVNICA	45664277
PROSTOVOLJNO GASILSKO DRUŠTVO KRIŽEVCI	KRIŽEVCI 154, 9206 KRIŽEVCI	45262187
PROSTOVOLJNO GASILSKO DRUŠTVO KRIŽEVCI PRI LJUTOMERU	KRIŽEVCI PRI LJUTOMERU 040A, 9242 KRIŽEVCI PRI LJUTOMERU	34576835
PROSTOVOLJNO GASILSKO DRUŠTVO KRIŽEVSKA VAS	KRIŽEVSKA VAS 002A, 8330 METLIKA	62512617
PROSTOVOLJNO GASILSKO DRUŠTVO KRIŽI	VRH PRI KRIŽU 017, 8360 ŽUŽEMBERK	97103918
PROSTOVOLJNO GASILSKO DRUŠTVO KRKA	KRKA 001G, 1301 KRKA	82550140
PROSTOVOLJNO GASILSKO DRUŠTVO KRKAVČE	KRKAVČE 019, 6274 ŠMARJE	67227546
PROSTOVOLJNO GASILSKO DRUŠTVO KRMELJ	KRMELJ 051, 8296 KRMELJ	33783314
PROSTOVOLJNO GASILSKO DRUŠTVO KRNCI	KRNCI 020A, 9221 MARTJANCI	18837174
PROSTOVOLJNO GASILSKO DRUŠTVO KROG	TRUBARJEVA ULICA 039, 9000 MURSKA SOBOTA	52855198
PROSTOVOLJNO GASILSKO DRUŠTVO KROPA	KROPA 003B, 4245 KROPA	34176799
PROSTOVOLJNO GASILSKO DRUŠTVO KRPLIVNIK	KRPLIVNIK 030, 9205 HODOŠ - HODOS	28721667
PROSTOVOLJNO GASILSKO DRUŠTVO KRŠKA VAS	KRŠKA VAS 100, 8262 KRŠKA VAS	10106278
PROSTOVOLJNO GASILSKO DRUŠTVO KRŠKO	BOHORIČEVA ULICA 014, 8270 KRŠKO	37832093

PROSTOVOLJNO GASILSKO DRUŠTVO KRUPLIVNIK	KRUPLIVNIK 010, 9264 GRAD	25761404
PROSTOVOLJNO GASILSKO DRUŠTVO KRVAVČJI VRH	KRVAVČJI VRH 011, 8333 SEMIČ	62078224
PROSTOVOLJNO GASILSKO DRUŠTVO KUKEČ	KUKEČ 021, 9206 KRIŽEVCI	61604747
PROSTOVOLJNO GASILSKO DRUŠTVO KUPLJENIK	KUPLJENIK 010, 4263 BOHINJSKA BELA	44797885
PROSTOVOLJNO GASILSKO DRUŠTVO KUPŠINCI	KUPŠINCI 005A, 9000 MURSKA SOBOTA	74951220
PROSTOVOLJNO GASILSKO DRUŠTVO KUŠTANOVCI	KUŠTANOVCI 010A, 9202 MAČKOVCI	90632028
PROSTOVOLJNO GASILSKO DRUŠTVO KUZMA	KUZMA 024, 9263 KUZMA	74278584
PROSTOVOLJNO GASILSKO DRUŠTVO LAHOVČE	LAHOVČE 074, 4207 CERKLJE NA GORENJSKEM	83633278
PROSTOVOLJNO GASILSKO DRUŠTVO LAKOVNICE	GORENJE LAKOVNICE 018, 8000 NOVO MESTO	89627156
PROSTOVOLJNO GASILSKO DRUŠTVO LANCOVO	LANCOVO 030B, 4240 RADOVLJICA	20096364
PROSTOVOLJNO GASILSKO DRUŠTVO LAPORJE	LAPORJE 032, 2318 LAPORJE	95890955
PROSTOVOLJNO GASILSKO DRUŠTVO LAŠKO	CESTA V REČICO 002, 3270 LAŠKO	66625378
PROSTOVOLJNO GASILSKO DRUŠTVO LATKOVA VAS	LATKOVA VAS 041, 3312 PREBOLD	98387936
PROSTOVOLJNO GASILSKO DRUŠTVO LAVRICA	VREČARJEVA ULICA 001, 1291 ŠKOFLJICA	42337020
PROSTOVOLJNO GASILSKO DRUŠTVO LAZE	LAZE PRI DOLSKEM 029B, 1262 DOL PRI LJUBLJANI	51992302
PROSTOVOLJNO GASILSKO DRUŠTVO LAZE-JAKOVICA	LAZE 052, 1370 LOGATEC	34374957
PROSTOVOLJNO GASILSKO DRUŠTVO LEDINE	LEDINE 013, 5281 SPODNJA IDRIJA	47149043
PROSTOVOLJNO GASILSKO DRUŠTVO LEGEN	LEGEN 126, 2383 ŠMARTNO PRI SLOV. GRADCU	97837130
PROSTOVOLJNO GASILSKO DRUŠTVO LEMBERG	LEMBERG PRI NOVI CERKVI 019, 3203 NOVA CERKEV	46516662
PROSTOVOLJNO GASILSKO DRUŠTVO LEMERJE	LEMERJE 056A, 9201 PUCONCI	43795447
PROSTOVOLJNO GASILSKO DRUŠTVO LENART	PARTIZANSKA CESTA 012, 2230 LENART V SLOV. GORICAH	68346417
PROSTOVOLJNO GASILSKO DRUŠTVO LENDAVALA	GLAVNA ULICA 092, 9220 LENDAVALA - LENDVA	57807035
PROSTOVOLJNO GASILSKO DRUŠTVO LESCE	ALPSKA CESTA 054A, 4248 LESCE	37523414
PROSTOVOLJNO GASILSKO DRUŠTVO LESIČNO-PILŠTANJ-ZAGORJE	LESIČNO 005, 3261 LESIČNO	95323252
PROSTOVOLJNO GASILSKO DRUŠTVO LESKOVEC	ZGORNJI LESKOVEC 009, 2285 ZGORNJI LESKOVEC	41309391
PROSTOVOLJNO GASILSKO DRUŠTVO LESKOVEC PRI KRŠKEM	ULICA 11. NOVEMBRA 024, 8273 LESKOVEC PRI KRŠKEM	87523019
PROSTOVOLJNO GASILSKO DRUŠTVO LEŠANE	LEŠANE 032A, 9253 APAČE	45901937
PROSTOVOLJNO GASILSKO DRUŠTVO LEŠE	LEŠE 003, 4290 TRŽIČ	83368701
PROSTOVOLJNO GASILSKO DRUŠTVO LETUŠ	LETUŠ 067, 3327 ŠMARTNO OB PAKI	56173326
PROSTOVOLJNO GASILSKO DRUŠTVO LEVEC	LEVEC 047, 3301 PETROVČE	58161937
PROSTOVOLJNO GASILSKO DRUŠTVO LIBELIČE	LIBELIČE 029, 2372 LIBELIČE	98432508
PROSTOVOLJNO GASILSKO DRUŠTVO LIBERGA	LIBERGA 010, 1275 ŠMARTNO PRI LITIJU	68775857
PROSTOVOLJNO GASILSKO DRUŠTVO LIGOJNA	MALA LIGOJNA 018, 1360 VRHNIKA	33748845
PROSTOVOLJNO GASILSKO DRUŠTVO LIK KOČEVJE	NOVOMEŠKA CESTA 005, 1330 KOČEVJE	82824444
PROSTOVOLJNO GASILSKO DRUŠTVO LIPA	LIPA 010, 9231 BELTINCI	56561385
PROSTOVOLJNO GASILSKO DRUŠTVO LIPOGLAV	MALI LIPOGLAV 003A, 1293 ŠMARJE-SAP	86461834
PROSTOVOLJNO GASILSKO DRUŠTVO LIPOVCI	LIPOVCI 138, 9231 BELTINCI	53273770
PROSTOVOLJNO GASILSKO DRUŠTVO LIPOVEC	LIPOVEC 013, 1331 DOLENJA VAS	96062550
PROSTOVOLJNO GASILSKO DRUŠTVO LITIJA	LJUBLJANSKA CESTA 010, 1270 LITIJA	27620603

PROSTOVOLJNO GASILSKO DRUŠTVO LIVOLD	LIVOLD 999, 1330 KOČEVJE	45952124
PROSTOVOLJNO GASILSKO DRUŠTVO LJUBEČNA	KOCBEKOVA CESTA 005, 3202 LJUBEČNA	82453136
PROSTOVOLJNO GASILSKO DRUŠTVO LJUBLJANA-MESTO	POLJANSKI NASIP 042, 1000 LJUBLJANA	26522870
PROSTOVOLJNO GASILSKO DRUŠTVO LJUBLJANA-RUDNIK	DOLENJSKA CESTA 137, 1000 LJUBLJANA	65321685
PROSTOVOLJNO GASILSKO DRUŠTVO LJUBLJANA-ŠENTVID	PRUŠNIKOVA ULICA 057, 1210 LJUBLJANA-ŠENTVID	53359127
PROSTOVOLJNO GASILSKO DRUŠTVO LJUBLJANA-TRNOVO	CESTA V MESTNI LOG 031, 1000 LJUBLJANA	54318068
PROSTOVOLJNO GASILSKO DRUŠTVO LJUBLJANA-VIČ	VIŠKA CESTA 041, 1000 LJUBLJANA	54774845
PROSTOVOLJNO GASILSKO DRUŠTVO LJUBNO	LJUBNO 114A, 4244 PODNART	39774708
PROSTOVOLJNO GASILSKO DRUŠTVO LJUBNO OB SAVINJI	CESTA V RASTKE 019, 3333 LJUBNO OB SAVINJI	83912339
PROSTOVOLJNO GASILSKO DRUŠTVO LJUTOMER	RAJH NADE ULICA 020, 9240 LJUTOMER	84322527
PROSTOVOLJNO GASILSKO DRUŠTVO LOČE	LOČE 019, 8257 DOBOVA	10622250
PROSTOVOLJNO GASILSKO DRUŠTVO LOČE	STARI TRG 013, 3215 LOČE	75138646
PROSTOVOLJNO GASILSKO DRUŠTVO LOČICA OB SAVINJI	LOČICA OB SAVINJI 004A, 3313 POLZELA	84359200
PROSTOVOLJNO GASILSKO DRUŠTVO LOČICA PRI VRANSKEM	LOČICA PRI VRANSKEM 049, 3305 VRANSKO	46050639
PROSTOVOLJNO GASILSKO DRUŠTVO LOG POD MANGRTOM	LOG POD MANGARTOM 046A, 5231 LOG POD MANGARTOM	62080776
PROSTOVOLJNO GASILSKO DRUŠTVO LOG PRI BREZOVICI	LOŠKA CESTA 018, 1358 LOG PRI BREZOVICI	85210439
PROSTOVOLJNO GASILSKO DRUŠTVO LOG PRI SELAŠUMBERKU	LOG PRI ŽUŽEMBERKU 006, 8360 ŽUŽEMBERK	84851716
PROSTOVOLJNO GASILSKO DRUŠTVO LOGAROVCI	LOGAROVCI 053, 9242 KRIŽEVCI PRI LJUTOMERU	17772192
PROSTOVOLJNO GASILSKO DRUŠTVO LOKA	LOKA PRI ZIDANEM MOSTU 040, 1434 LOKA PRI ZIDANEM MOSTU	16827597
PROSTOVOLJNO GASILSKO DRUŠTVO LOKA PRI MENGŠU	GASILSKA CESTA 046, 1234 MENGŠ	51946688
PROSTOVOLJNO GASILSKO DRUŠTVO LOKA PRI ŽUSMU	LOKA PRI ŽUSMU 013, 3223 LOKA PRI ŽUSMU	86161563
PROSTOVOLJNO GASILSKO DRUŠTVO LOKARJE	DOLE 011, 3230 ŠENTJUR	75998980
PROSTOVOLJNO GASILSKO DRUŠTVO LOKE	LOKE 021, 3304 TABOR	42979773
PROSTOVOLJNO GASILSKO DRUŠTVO LOKE	LOKE PRI ZAGORJU 038, 1412 KISOVEC	63672901
PROSTOVOLJNO GASILSKO DRUŠTVO LOKEV	LOKEV 005G, 6219 LOKEV	92898602
PROSTOVOLJNO GASILSKO DRUŠTVO LOKOVICA	LOKOVICA 144B, 3325 ŠOŠTANJ	57720983
PROSTOVOLJNO GASILSKO DRUŠTVO LOKROVEC-DOBROVA	LOKROVEC 057, 3000 CELJE	10122656
PROSTOVOLJNO GASILSKO DRUŠTVO LOKVICA	GORNJA LOKVICA 002A, 8330 METLIKA	50393138
PROSTOVOLJNO GASILSKO DRUŠTVO LOM POD STORŽIČEM	LOM POD STORŽIČEM 056, 4290 TRŽIČ	66752884
PROSTOVOLJNO GASILSKO DRUŠTVO LONČAROVCI	LONČAROVCI 039A, 9206 KRIŽEVCI	10077235
PROSTOVOLJNO GASILSKO DRUŠTVO LOPATA	LOPATA 049, 3000 CELJE	96931035
PROSTOVOLJNO GASILSKO DRUŠTVO LOPERŠICE	LOPERŠICE 003, 2270 ORMOŽ	68244380
PROSTOVOLJNO GASILSKO DRUŠTVO LOVRENC NA DRAVSKEM POLJU	LOVRENC NA DRAVSKEM POLJU 007, 2324 LOVRENC NA DRAVSKEM POLJU	67801153
PROSTOVOLJNO GASILSKO DRUŠTVO LOVRENC NA POHORJU	SPODNJI TRG 004, 2344 LOVRENC NA POHORJU	99888327
PROSTOVOLJNO GASILSKO DRUŠTVO LOŽINE	DOLNJE LOŽINE 001, 1332 STARA CERKEV	11900962
PROSTOVOLJNO GASILSKO DRUŠTVO LOŽNICA PRI ŽALCU	LOŽNICA PRI ŽALCU 024, 3310 ŽALEC	19992858
PROSTOVOLJNO GASILSKO DRUŠTVO LUCOVA	LUCOVA 044, 9203 PETROVCI	69325758
PROSTOVOLJNO GASILSKO DRUŠTVO LUČE	LUČE 022, 1290 GROSUPLJE	10720421

PROSTOVOLJNO GASILSKO DRUŠTVO LUČE	LUČE 001, 3334 LUČE	50496581
PROSTOVOLJNO GASILSKO DRUŠTVO LUČINE	LUČINE 999, 4224 GORENJA VAS	37485458
PROSTOVOLJNO GASILSKO DRUŠTVO LUKAVCI	LUKAVCI 008, 9242 KRIŽEVCI PRI LJUTOMERU	20147155
PROSTOVOLJNO GASILSKO DRUŠTVO LUKOVEK	LUKOVEK 052, 8210 TREBNJE	91543347
PROSTOVOLJNO GASILSKO DRUŠTVO LUKOVICA	VEVROV TRG 002, 1225 LUKOVICA	99779188
PROSTOVOLJNO GASILSKO DRUŠTVO LUTVERCI	LUTVERCI 047, 9253 APAČE	71937196
PROSTOVOLJNO GASILSKO DRUŠTVO LUŽE	LUŽE 027, 4212 VISOKO	75596083
PROSTOVOLJNO GASILSKO DRUŠTVO MAČKOVCI	MAČKOVCI 048A, 9202 MAČKOVCI	11088184
PROSTOVOLJNO GASILSKO DRUŠTVO MAHAROVEC	DOLENJI MAHAROVEC 019, 8310 ŠENTJERNEJ	92123406
PROSTOVOLJNO GASILSKO DRUŠTVO MAHOVNIK	MAHOVNIK 26, 1330 KOČEVJE	67235972
PROSTOVOLJNO GASILSKO DRUŠTVO MAJŠPERK	MAJŠPERK 032A, 2322 MAJŠPERK	29799309
PROSTOVOLJNO GASILSKO DRUŠTVO MAJŠPERK-BREG	BREG 004, 2322 MAJŠPERK	39262464
PROSTOVOLJNO GASILSKO DRUŠTVO MAKOLE	MAKOLE 011, 2321 MAKOLE	91305527
PROSTOVOLJNO GASILSKO DRUŠTVO MALA ILOVA GORA	MALA ILOVA GORA 021, 1312 VIDEM-DOBREPOLJE	84984694
PROSTOVOLJNO GASILSKO DRUŠTVO MALA NEDELJA	MALA NEDELJA 002, 9243 MALA NEDELJA	99866552
PROSTOVOLJNO GASILSKO DRUŠTVO MALA POLANA	MALA POLANA 067A, 9225 VELIKA POLANA	42723256
PROSTOVOLJNO GASILSKO DRUŠTVO MALA VAS	MALA VAS 031, 2272 GORIŠNICA	76343855
PROSTOVOLJNO GASILSKO DRUŠTVO MALEČNIK	CELESTRINA 002A, 2229 MALEČNIK	51562324
PROSTOVOLJNO GASILSKO DRUŠTVO MALI KAMEN	MALI KAMEN 008, 8281 SENOVO	22815562
PROSTOVOLJNO GASILSKO DRUŠTVO MALI LOG	MALI LOG 009, 1318 LOŠKI POTOK	81738668
PROSTOVOLJNO GASILSKO DRUŠTVO MALI OBREŽ	MALI OBREŽ 018A, 8257 DOBOVA	41327853
PROSTOVOLJNO GASILSKO DRUŠTVO MALI PODLJUBEN	MALI PODLJUBEN 020, 8000 NOVO MESTO	39540944
PROSTOVOLJNO GASILSKO DRUŠTVO MALO MLAČEVO	MALO MLAČEVO 001, 1290 GROSUPLJE	78845327
PROSTOVOLJNO GASILSKO DRUŠTVO MALO MRAŠEVO	MALO MRAŠEVO 035, 8312 PODBOČJE	85967068
PROSTOVOLJNO GASILSKO DRUŠTVO MARIBOR MESTO	KOROŠKA CESTA 012, 2000 MARIBOR	11942215
PROSTOVOLJNO GASILSKO DRUŠTVO MARIBOR-POBREŽJE	ZRKOVSKA CESTA 102, 2000 MARIBOR	41092651
PROSTOVOLJNO GASILSKO DRUŠTVO MARIBOR-STUDENCI	LIMBUŠKA CESTA 017, 2000 MARIBOR	29854547
PROSTOVOLJNO GASILSKO DRUŠTVO MARKIŠAVCI	MARKIŠAVCI 018A, 9000 MURSKA SOBOTA	50359240
PROSTOVOLJNO GASILSKO DRUŠTVO MARKOVCI	MARKOVCI 059, 2281 MARKOVCI	92250114
PROSTOVOLJNO GASILSKO DRUŠTVO MARKOVCI V PREKMURJU	MARKOVCI 011A, 9204 ŠALOVCI	12197386
PROSTOVOLJNO GASILSKO DRUŠTVO MARNO	MARNO 044A, 1431 DOL PRI HRASTNIKU	81880367
PROSTOVOLJNO GASILSKO DRUŠTVO MARTINJAK	MARTINJAK 001B, 1380 CERKNICA	83111107
PROSTOVOLJNO GASILSKO DRUŠTVO MARTINJE	MARTINJE 025, 9203 PETROVCI	48458376
PROSTOVOLJNO GASILSKO DRUŠTVO MARTJANCI	MARTJANCI 019, 9221 MARTJANCI	35312050
PROSTOVOLJNO GASILSKO DRUŠTVO MATENA	MATENA 055, 1292 IG	75059711
PROSTOVOLJNO GASILSKO DRUŠTVO MATERIJA	BAČ PRI MATERIJU 028B, 6242 MATERIJA	60759194
PROSTOVOLJNO GASILSKO DRUŠTVO MATJAŠEVCI	MATJAŠEVCI 006, 9263 KUZMA	45063605
PROSTOVOLJNO GASILSKO DRUŠTVO MATKE	MATKE 036, 3312 PREBOLD	14421038
PROSTOVOLJNO GASILSKO DRUŠTVO MAVČIČE	MAVČIČE 069, 4211 MAVČIČE	71126945
PROSTOVOLJNO GASILSKO DRUŠTVO MAVERLEN	MAVRLEN 002A, 8340 ČRNOMELJ	43554067

PROSTOVOLJNO GASILSKO DRUŠTVO MEDNO	MEDNO 079, 1210 LJUBLJANA-ŠENTVID	70429014
PROSTOVOLJNO GASILSKO DRUŠTVO MEDVEDCE	MEDVEDCE 019A, 2322 MAJŠPERK	57468524
PROSTOVOLJNO GASILSKO DRUŠTVO MEDVEDJE BRDO	MEDVEDJE BRDO 040, 1373 ROVTE	43496679
PROSTOVOLJNO GASILSKO DRUŠTVO MEKOTNJAK-STARA CESTA	MEKOTNJAK 029, 9240 LJUTOMER	80536395
PROSTOVOLJNO GASILSKO DRUŠTVO MELE	MELE 021A, 9252 RADENCI	68432615
PROSTOVOLJNO GASILSKO DRUŠTVO MELINCI	MELINCI 132, 9231 BELTINCI	24318400
PROSTOVOLJNO GASILSKO DRUŠTVO MENGEŠ	ZAVRTI 002, 1234 MENGEŠ	55015425
PROSTOVOLJNO GASILSKO DRUŠTVO MESTINJE	MESTINJE 019, 3241 PODPLAT	36177334
PROSTOVOLJNO GASILSKO DRUŠTVO METLIKA	ČRNOMALJSKA CESTA 003, 8330 METLIKA	30825113
PROSTOVOLJNO GASILSKO DRUŠTVO METNAJ	METNAJ 002, 1295 IVANČNA GORICA	32629931
PROSTOVOLJNO GASILSKO DRUŠTVO MEZGOVCI	MEZGOVCI OB PESNICI 038, 2252 DORNAVA	55294715
PROSTOVOLJNO GASILSKO DRUŠTVO MEŽICA	KNAPOVŠKA ULICA 009, 2392 MEŽICA	59671327
PROSTOVOLJNO GASILSKO DRUŠTVO MIHALOVEC	MIHALOVEC 017A, 8257 DOBOVA	14834430
PROSTOVOLJNO GASILSKO DRUŠTVO MIHOVCE-DRAGONJA VAS	DRAGONJA VAS 017, 2326 CIRKOVCE	91232988
PROSTOVOLJNO GASILSKO DRUŠTVO MIKLAVŽ NA DRAVSKEM POLJU	CESTA V ROGOZO 004, 2204 MIKLAVŽ NA DRAVSKEM POLJU	24581089
PROSTOVOLJNO GASILSKO DRUŠTVO MIKLAVŽ PRI ORMOŽU	MIKLAVŽ PRI ORMOŽU 030, 2275 MIKLAVŽ PRI ORMOŽU	72576413
PROSTOVOLJNO GASILSKO DRUŠTVO MIRNA	GLAVNA CESTA 006, 8233 MIRNA	85362883
PROSTOVOLJNO GASILSKO DRUŠTVO MIRNA PEČ	TRG 023, 8216 MIRNA PEČ	73383139
PROSTOVOLJNO GASILSKO DRUŠTVO MISLINJA	GOZDARSKA CESTA 009, 2382 MISLINJA	60701366
PROSTOVOLJNO GASILSKO DRUŠTVO MLAJTINCI	MLAJTINCI 035, 9226 MORAVSKE TOPLICE	51586002
PROSTOVOLJNO GASILSKO DRUŠTVO MLINO	MLINSKA CESTA 026, 4260 BLED	38562863
PROSTOVOLJNO GASILSKO DRUŠTVO MLINŠE	MLINŠE 035, 1411 IZLAKE	88681904
PROSTOVOLJNO GASILSKO DRUŠTVO MOJSTRANA	SAVSKA CESTA 003, 4281 MOJSTRANA	54923344
PROSTOVOLJNO GASILSKO DRUŠTVO MOKRO POLJE	DOLENJE MOKRO POLJE 004, 8310 ŠENTJERNEJ	96684356
PROSTOVOLJNO GASILSKO DRUŠTVO MOKRONOG	FLORIJANSKA CESTA 033, 8230 MOKRONOG	56019840
PROSTOVOLJNO GASILSKO DRUŠTVO MORAVA	MORAVA 014A, 1338 KOČEVSKA REKA	97963127
PROSTOVOLJNO GASILSKO DRUŠTVO MORAVCI	DOLGA ULICA 223, 9226 MORAVSKE TOPLICE	40248569
PROSTOVOLJNO GASILSKO DRUŠTVO MORAVČE	ŠLANDROVA CESTA 007, 1251 MORAVČE	85577677
PROSTOVOLJNO GASILSKO DRUŠTVO MORAVSKE TOPLICE	DOLGA ULICA 063, 9226 MORAVSKE TOPLICE	33040818
PROSTOVOLJNO GASILSKO DRUŠTVO MOST NA SOČI	MOST NA SOČI 003, 5216 MOST NA SOČI	29573190
PROSTOVOLJNO GASILSKO DRUŠTVO MOSTE	MOSTE 027, 1218 KOMENDA	21658480
PROSTOVOLJNO GASILSKO DRUŠTVO MOSTEC	MOSTEC 026, 8257 DOBOVA	11175583
PROSTOVOLJNO GASILSKO DRUŠTVO MOSTJE-BANUTA	MOSTJE 039, 9220 LENDAVA - LENDVA	56554630
PROSTOVOLJNO GASILSKO DRUŠTVO MOŠČANCI	MOŠČANCI 036A, 9202 MAČKOVCI	63768348
PROSTOVOLJNO GASILSKO DRUŠTVO MOŠKANJCI	MOŠKANJCI 018A, 2272 GORIŠNICA	62267965
PROSTOVOLJNO GASILSKO DRUŠTVO MOŠNJE	MOŠNJE 003, 4240 RADOVLJICA	54110033
PROSTOVOLJNO GASILSKO DRUŠTVO MOTA	MOTA 016B, 9240 LJUTOMER	94277486
PROSTOVOLJNO GASILSKO DRUŠTVO MOTNIK	MOTNIK 056, 1221 MOTNIK	24636673
PROSTOVOLJNO GASILSKO DRUŠTVO MOTOVILCI	MOTOVILCI 038A, 9264 GRAD	36861049

PROSTOVOLJNO GASILSKO DRUŠTVO MOTVARJEVCI	MOTVARJEVCI 047, 9207 PROSENJAKOVCI - PARTOSFALVA	13411772
PROSTOVOLJNO GASILSKO DRUŠTVO MOVRAŽ	MOVRAŽ 081, 6272 GRAČIŠČE	72619147
PROSTOVOLJNO GASILSKO DRUŠTVO MOZELJ	MOZELJ 004A, 1330 KOČEVJE	28285913
PROSTOVOLJNO GASILSKO DRUŠTVO MOZIRJE	SAVINJSKA CESTA 029, 3330 MOZIRJE	91440114
PROSTOVOLJNO GASILSKO DRUŠTVO MULJAVA	MULJAVA 031, 1295 IVANČNA GORICA	65238974
PROSTOVOLJNO GASILSKO DRUŠTVO MURETINCI	MURETINCI 046, 2272 GORIŠNICA	53860306
PROSTOVOLJNO GASILSKO DRUŠTVO MURSKA SOBOTA	CANKARJEVA ULICA 075, 9000 MURSKA SOBOTA	29633125
PROSTOVOLJNO GASILSKO DRUŠTVO MURSKI ČRNCI	MURSKI ČRNCI 023, 9251 TIŠINA	15811034
PROSTOVOLJNO GASILSKO DRUŠTVO MURSKI PETROVCI	MURSKI PETROVCI 024, 9251 TIŠINA	74557173
PROSTOVOLJNO GASILSKO DRUŠTVO MUTA	GASILSKA ULICA 002, 2366 MUTA	54514908
PROSTOVOLJNO GASILSKO DRUŠTVO NADGORICA	NADGORIŠKA CESTA 018, 1231 LJUBLJANA-ČRNUČE	54921651
PROSTOVOLJNO GASILSKO DRUŠTVO NAKLO	GLAVNA CESTA 033, 4202 NAKLO	74910400
PROSTOVOLJNO GASILSKO DRUŠTVO NAZARJE	ZADREČKA CESTA 001, 3331 NAZARJE	96119594
PROSTOVOLJNO GASILSKO DRUŠTVO NEDELICA	NEDELICA 132, 9224 TURNIŠČE	46676082
PROSTOVOLJNO GASILSKO DRUŠTVO NEGOVA	NEGOVA 008, 9245 SPODNJI IVANJCI	89518047
PROSTOVOLJNO GASILSKO DRUŠTVO NEMČAVCI	NEMČAVCI 039, 9000 MURSKA SOBOTA	66878144
PROSTOVOLJNO GASILSKO DRUŠTVO NEMŠKA VAS	NEMŠKA VAS 022, 1310 RIBNICA	90481224
PROSTOVOLJNO GASILSKO DRUŠTVO NEMŠKI ROVT	NEMŠKI ROVT 018, 4264 BOHINJSKA BISTRICA	95462040
PROSTOVOLJNO GASILSKO DRUŠTVO NERADNOVCI	NERADNOVCI 063A, 9203 PETROVCI	46821481
PROSTOVOLJNO GASILSKO DRUŠTVO NEVLJE	VRHPOLJE PRI KAMNIKU 041, 1241 KAMNIK	49025104
PROSTOVOLJNO GASILSKO DRUŠTVO NOMENJ	NOMENJ 023, 4264 BOHINJSKA BISTRICA	49100971
PROSTOVOLJNO GASILSKO DRUŠTVO NORŠINCI	NORŠINCI 003B, 9221 MARTJANCI	63619407
PROSTOVOLJNO GASILSKO DRUŠTVO NORŠINCI	NORŠINCI PRI LJUTOMERU 008, 9240 LJUTOMER	68623798
PROSTOVOLJNO GASILSKO DRUŠTVO NOTRANJE GORICE- PLEŠIVICA	PODPEŠKA CESTA 388, 1357 NOTRANJE GORICE	69393486
PROSTOVOLJNO GASILSKO DRUŠTVO NOVA CERKEV	NOVA CERKEV 021D, 3203 NOVA CERKEV	31801277
PROSTOVOLJNO GASILSKO DRUŠTVO NOVA GORICA	SEDEJEVA ULICA 009, 5000 NOVA GORICA	60069643
PROSTOVOLJNO GASILSKO DRUŠTVO NOVA ŠTIFTA	ŠMIKLAVŽ 005, 3342 GORNJI GRAD	14774534
PROSTOVOLJNO GASILSKO DRUŠTVO NOVA VAS	NOVA VAS PRI MARKOVCIH 047A, 2281 MARKOVCI	63298171
PROSTOVOLJNO GASILSKO DRUŠTVO NOVA VAS NA BLOKAH	NOVA VAS 048B, 1385 NOVA VAS	49956035
PROSTOVOLJNO GASILSKO DRUŠTVO NOVA VAS NAD DRAGONJO	NOVA VAS NAD DRAGONJO 054A, 6333 SEČOVLJE - SICCIOLE	46671781
PROSTOVOLJNO GASILSKO DRUŠTVO NOVAKI	DOLENJI NOVAKI 049, 5282 CERKNO	75276470
PROSTOVOLJNO GASILSKO DRUŠTVO NOVO DOLIČ	DOLIČ 022, 9263 KUZMA	83807489
PROSTOVOLJNO GASILSKO DRUŠTVO NOVO MESTO	SEIDLOVA CESTA 027, 8000 NOVO MESTO	31910190
PROSTOVOLJNO GASILSKO DRUŠTVO NUSKOVA	NUSKOVA 001, 9262 ROGAŠOVCI	66611270
PROSTOVOLJNO GASILSKO DRUŠTVO OBČINE	OBČINE 008, 8211 DOBRNIČ	33900337
PROSTOVOLJNO GASILSKO DRUŠTVO OBREŽ	OBREŽ 036, 2277 SREDIŠČE OB DRAVI	71629521
PROSTOVOLJNO GASILSKO DRUŠTVO OBREŽJE	OBREŽJE 032, 8261 JESENICE NA DOLENJSKEM	23899425
PROSTOVOLJNO GASILSKO DRUŠTVO ODRANCI	GASILSKA ULICA 016, 9233 ODRANCI	70431809

PROSTOVOLJNO GASILSKO DRUŠTVO OJSTRIŠKA VAS-TABOR	OJSTRIŠKA VAS 044, 3304 TABOR	99436906
PROSTOVOLJNO GASILSKO DRUŠTVO OKONINA	OKONINA 021, 3333 LJUBNO OB SAVINJI	61559075
PROSTOVOLJNO GASILSKO DRUŠTVO OKOSLAVCI	OKOSLAVCI 063A, 9244 SVETI JURIJ OB ŠČAVNICI	60187069
PROSTOVOLJNO GASILSKO DRUŠTVO OLŠEVEK	OLŠEVEK 033, 4205 PREDDVOR	45280860
PROSTOVOLJNO GASILSKO DRUŠTVO OPLOTNICA	PREŠERNOVA CESTA 011, 2317 OPLOTNICA	48600326
PROSTOVOLJNO GASILSKO DRUŠTVO OREHOVCI	OREHOVCI 005, 9250 GORNJA RADGONA	13394622
PROSTOVOLJNO GASILSKO DRUŠTVO OREHOVICA	OREHOVICA 057, 8310 ŠENTJERNEJ	77747194
PROSTOVOLJNO GASILSKO DRUŠTVO OREŠJE	OREŠJE 017, 8220 ŠMARJEŠKE TOPLICE	47482672
PROSTOVOLJNO GASILSKO DRUŠTVO OREŠJE	OREŠJE NA BIZELJSKEM 059, 8259 BIZELJSKO	19258810
PROSTOVOLJNO GASILSKO DRUŠTVO ORLE	ORLE 039, 1291 ŠKOFLJICA	21729697
PROSTOVOLJNO GASILSKO DRUŠTVO ORMOŽ	LJUTOMERSKA CESTA 001, 2270 ORMOŽ	94690162
PROSTOVOLJNO GASILSKO DRUŠTVO OSEK	OSEK 048, 2235 SV. TROJICA V SLOV. GORICAH	99329611
PROSTOVOLJNO GASILSKO DRUŠTVO OSILNICA	OSILNICA 016, 1337 OSILNICA	18639844
PROSTOVOLJNO GASILSKO DRUŠTVO OSP	OSP 039, 6275 ČRNI KAL	74255096
PROSTOVOLJNO GASILSKO DRUŠTVO OSTROG	OSTROG 031, 8310 ŠENTJERNEJ	40587169
PROSTOVOLJNO GASILSKO DRUŠTVO OSTROŽNO	CESTA NA OSTROŽNO 090, 3000 CELJE	82809194
PROSTOVOLJNO GASILSKO DRUŠTVO OTAVE	GORENJE OTAVE 005, 1380 CERKNICA	89890892
PROSTOVOLJNO GASILSKO DRUŠTVO OTAVICE	OTAVICE 005, 1310 RIBNICA	13997505
PROSTOVOLJNO GASILSKO DRUŠTVO OTOČEC	ŠENTPETER 001, 8222 OTOČEC	28557581
PROSTOVOLJNO GASILSKO DRUŠTVO OTOK	OTOK 001A, 8332 GRADAC	69275840
PROSTOVOLJNO GASILSKO DRUŠTVO OTOVCI	OTOVCI 059, 9202 MAČKOVCI	38541696
PROSTOVOLJNO GASILSKO DRUŠTVO OŽBALT	OŽBALT 046, 2361 OŽBALT	39254810
PROSTOVOLJNO GASILSKO DRUŠTVO PACINJE	PACINJE 005, 2252 DORNAVA	70888949
PROSTOVOLJNO GASILSKO DRUŠTVO PADEŽ	PADEŽ 001, 1414 PODKUM	48294837
PROSTOVOLJNO GASILSKO DRUŠTVO PALČJE	PALČJE 029, 6257 PIVKA	60292130
PROSTOVOLJNO GASILSKO DRUŠTVO PALOMA-SLADKI VRH	SLADKI VRH 001, 2214 SLADKI VRH	63666740
PROSTOVOLJNO GASILSKO DRUŠTVO PAMEČE-TROBLJE	PAMEČE 129, 2380 SLOVENJ GRADEC	51668645
PROSTOVOLJNO GASILSKO DRUŠTVO PARIŽLJE-TOPOVLJE	PARIŽLJE 013, 3314 BRASLOVČE	38139154
PROSTOVOLJNO GASILSKO DRUŠTVO PAŠKA VAS	PAŠKA VAS 009B, 3327 ŠMARTNO OB PAKI	12276634
PROSTOVOLJNO GASILSKO DRUŠTVO PEČAROVCI	PEČAROVCI 091A, 9202 MAČKOVCI	24464279
PROSTOVOLJNO GASILSKO DRUŠTVO PEČE	PEČE 050, 1251 MORAVČE	20235216
PROSTOVOLJNO GASILSKO DRUŠTVO PEKRE	LACKOVA CESTA 165, 2341 LIMBUŠ	62666894
PROSTOVOLJNO GASILSKO DRUŠTVO PERNICA	PERNICA 007, 2231 PERNICA	46748962
PROSTOVOLJNO GASILSKO DRUŠTVO PERTOČA	PERTOČA 055A, 9262 ROGAŠOVCI	15643344
PROSTOVOLJNO GASILSKO DRUŠTVO PESJE	PODGORSKA CESTA 003, 3320 VELENJE	53283074
PROSTOVOLJNO GASILSKO DRUŠTVO PESKOVCI	PESKOVCI 030, 9204 ŠALOVCI	28868536
PROSTOVOLJNO GASILSKO DRUŠTVO PESNICA	PESNICA PRI MARIBORU 035, 2211 PESNICA PRI MARIBORU	15278557
PROSTOVOLJNO GASILSKO DRUŠTVO PETANJCI	PETANJCI 065, 9251 TIŠINA	88583406
PROSTOVOLJNO GASILSKO DRUŠTVO PETIŠOVCI	RUDARSKA ULICA 024, 9220 LENDAVA - LENDVA	19421168
PROSTOVOLJNO GASILSKO DRUŠTVO PETROVA VAS	MIHELJA VAS 004, 8340 ČRNOMELJ	77325982

PROSTOVOLJNO GASILSKO DRUŠTVO PIJAVA GORICA	GASILSKA ULICA 003, 1291 ŠKOF LJICA	21993980
PROSTOVOLJNO GASILSKO DRUŠTVO PINCE	LENDAVSKA CESTA 050, 9220 LENDA VA - LENDVA	56005121
PROSTOVOLJNO GASILSKO DRUŠTVO PIRAN	TRINKOVA ULICA 005, 6330 PIRAN - PIRANO	31842097
PROSTOVOLJNO GASILSKO DRUŠTVO PIROŠICA	DOLENJA PIROŠICA 004A, 8263 CERKLJE OB KRKI	26443406
PROSTOVOLJNO GASILSKO DRUŠTVO PIŠECE	PIŠECE 028, 8255 PIŠECE	17288410
PROSTOVOLJNO GASILSKO DRUŠTVO PIVKA	SNEŽNIŠKA CESTA 006, 6257 PIVKA	54167345
PROSTOVOLJNO GASILSKO DRUŠTVO PLANINA	PLANINA 100, 6232 PLANINA	62718070
PROSTOVOLJNO GASILSKO DRUŠTVO PLANINA	PLANINA PRI SEVNICI 070, 3225 PLANINA PRI SEVNICI	80598145
PROSTOVOLJNO GASILSKO DRUŠTVO PLANINA - ČEPLJAZ	PLANINA PRI CERKNEM 017A, 5282 CERKNO	38812185
PROSTOVOLJNO GASILSKO DRUŠTVO PLANINA POD GOLICO	PLANINA POD GOLICO 031, 4270 JESENICE	80642241
PROSTOVOLJNO GASILSKO DRUŠTVO PLETERJE	PLETERJE 033A, 2324 LOVRENC NA DRAVSKEM POLJU	92475973
PROSTOVOLJNO GASILSKO DRUŠTVO PLUŽNJE	PLUŽNJE 010, 5282 CERKNO	15409686
PROSTOVOLJNO GASILSKO DRUŠTVO POBEGI-ČEŽARJI	CESTA I. ISTRSKE BRIGADE 029, 6276 POBEGI	19758871
PROSTOVOLJNO GASILSKO DRUŠTVO POBREŽJE OB SAVINJI	SPODNJE POBREŽJE 002, 3332 REČICA OB SAVINJI	48458155
PROSTOVOLJNO GASILSKO DRUŠTVO PODBLICA	PODBLICA 002, 4201 ZGORNJA BESNICA	20288344
PROSTOVOLJNO GASILSKO DRUŠTVO PODBOČJE	PODBOČJE 062, 8312 PODBOČJE	95640525
PROSTOVOLJNO GASILSKO DRUŠTVO PODBRDO	PODBRDO 008, 5243 PODBRDO	34318372
PROSTOVOLJNO GASILSKO DRUŠTVO POBRESJE	PODBRESJE 099, 4202 NAKLO	24938645
PROSTOVOLJNO GASILSKO DRUŠTVO PODČETRTEK	SLAKE 003, 3254 PODČETRTEK	88919927
PROSTOVOLJNO GASILSKO DRUŠTVO PODGORA	SLATNA 015, 4275 BEGUNJE NA GORENJSKEM	90287525
PROSTOVOLJNO GASILSKO DRUŠTVO PODGORA-PODGRAJE	KUTEŽEVO 061, 6250 ILIRSKA BISTRICA	27351262
PROSTOVOLJNO GASILSKO DRUŠTVO PODGORCI	PODGORCI 065, 2273 PODGORCI	98430858
PROSTOVOLJNO GASILSKO DRUŠTVO PODGORICA ŠENTJAKOB	PODGORICA 090, 1231 LJUBLJANA-ČRNUČE	19195141
PROSTOVOLJNO GASILSKO DRUŠTVO PODGORJE	PODGORJE 041, 2381 PODGORJE PRI SLOVENJ GRADCU	56024991
PROSTOVOLJNO GASILSKO DRUŠTVO PODGORJE IZ APAŠKE DOLINE	PODGORJE 009B, 9253 APAČE	52601196
PROSTOVOLJNO GASILSKO DRUŠTVO PODGRAD	PODGRAD 075A, 6244 PODGRAD	89300513
PROSTOVOLJNO GASILSKO DRUŠTVO PODGRADJE	PODGRADJE 017, 9240 LJUTOMER	17413559
PROSTOVOLJNO GASILSKO DRUŠTVO PODGRAD-MEHOVO	PODGRAD 038, 8000 NOVO MESTO	46017372
PROSTOVOLJNO GASILSKO DRUŠTVO PODHOM	PODHOM 015, 4247 ZGORNJE GORJE	77971892
PROSTOVOLJNO GASILSKO DRUŠTVO PODKOREN	PODKOREN 015, 4280 KRANJSKA GORA	80565930
PROSTOVOLJNO GASILSKO DRUŠTVO PODKUM	PODKUM 016, 1414 PODKUM	35230525
PROSTOVOLJNO GASILSKO DRUŠTVO PODLEHNIK	PODLEHNIK 009, 2286 PODLEHNIK	60812222
PROSTOVOLJNO GASILSKO DRUŠTVO PODLIPA-SMREČJE	SMREČJE 007, 1360 VRHNIKA	98714015
PROSTOVOLJNO GASILSKO DRUŠTVO PODLJUBELJ	PODLJUBELJ 242, 4290 TRŽIČ	71487387
PROSTOVOLJNO GASILSKO DRUŠTVO PODNANOS	PODBREG 019, 5272 PODNANOS	65100883
PROSTOVOLJNO GASILSKO DRUŠTVO PODNART	PODNART 013, 4244 PODNART	57033030
PROSTOVOLJNO GASILSKO DRUŠTVO PODOLNICA	PODOLNICA 053, 1354 HORJUL	92570470
PROSTOVOLJNO GASILSKO DRUŠTVO PODOVA	PODOVA 026, 2327 RAČE	13651242
PROSTOVOLJNO GASILSKO DRUŠTVO PODPEČ	PODPEČ 042, 1352 PRESERJE	64562506
PROSTOVOLJNO GASILSKO DRUŠTVO PODPRESKA	PODPRESKA 003A, 1319 DRAGA	14677105

PROSTOVOLJNO GASILSKO DRUŠTVO PODSMREKA	PODSMREKA 059, 1356 DOBROVA	81197896
PROSTOVOLJNO GASILSKO DRUŠTVO PODSREDA	PODSREDA 031, 3257 PODSREDA	21513023
PROSTOVOLJNO GASILSKO DRUŠTVO PODTURN	PODTURN PRI DOL. TOPLICAH 012, 8350 DOLENJSKE TOPLICE	47423200
PROSTOVOLJNO GASILSKO DRUŠTVO PODUTIK-GLINCE	DOLNIŠKA CESTA 018, 1000 LJUBLJANA	73807451
PROSTOVOLJNO GASILSKO DRUŠTVO PODVINCI	PODVINCI 013A, 2250 PTUJ	36557315
PROSTOVOLJNO GASILSKO DRUŠTVO PODZEMELJ	PODZEMELJ 016B, 8332 GRADAC	17532892
PROSTOVOLJNO GASILSKO DRUŠTVO POKLEK	POKLEK NAD BLANCO 002, 8283 BLANCA	79976751
PROSTOVOLJNO GASILSKO DRUŠTVO POLANA	POLANA 012A, 9201 PUCONCI	54074762
PROSTOVOLJNO GASILSKO DRUŠTVO POLENŠAK	POLENCI 042, 2257 POLENŠAK	64715159
PROSTOVOLJNO GASILSKO DRUŠTVO POLHOV GRADEC	POLHOV GRADEC 012C, 1355 POLHOV GRADEC	68067542
PROSTOVOLJNO GASILSKO DRUŠTVO POLICA	POLICA 041, 1290 GROSUPLJE	93682662
PROSTOVOLJNO GASILSKO DRUŠTVO POLJANE	POLJANE NAD ŠKOFJO LOKO 078, 4223 POLJANE NAD ŠKOFJO LOKO	68326297
PROSTOVOLJNO GASILSKO DRUŠTVO POLJČANE	BISTRISKA CESTA 091, 2319 POLJČANE	18931189
PROSTOVOLJNO GASILSKO DRUŠTVO POLJE	POLJE PRI VODICAH 005A, 1217 VODICE	95785582
PROSTOVOLJNO GASILSKO DRUŠTVO POLJE-SEDLARJEVO	POLJE OB SOTLI 004, 3255 BUČE	10440941
PROSTOVOLJNO GASILSKO DRUŠTVO POLŠNIK	POLŠNIK 025A, 1272 POLŠNIK	13626051
PROSTOVOLJNO GASILSKO DRUŠTVO POLZELA	POLZELA 014A, 3313 POLZELA	94845255
PROSTOVOLJNO GASILSKO DRUŠTVO PONIKVA	PONIKVA 048B, 3232 PONIKVA	42547997
PROSTOVOLJNO GASILSKO DRUŠTVO PONIKVA	PONIKVA PRI ŽALCU 007, 3310 ŽALEC	30492033
PROSTOVOLJNO GASILSKO DRUŠTVO PONIKVE	GORENJE PONIKVE 024, 8210 TREBNJE	19775431
PROSTOVOLJNO GASILSKO DRUŠTVO PONIKVE	PONIKVE 045, 1312 VIDEM- DOBREPOLJE	31140190
PROSTOVOLJNO GASILSKO DRUŠTVO PONIKVE - PLANOTA	PONIKVE 026, 5283 SLAP OB IDRIJCI	24210684
PROSTOVOLJNO GASILSKO DRUŠTVO PONOVA VAS	PONOVA VAS 030, 1290 GROSUPLJE	92612881
PROSTOVOLJNO GASILSKO DRUŠTVO POSTOJNA	ULICA 1. MAJA 007, 6230 POSTOJNA	22745238
PROSTOVOLJNO GASILSKO DRUŠTVO POTOV VRH-SLATNIK	KRIŽE 027, 8000 NOVO MESTO	38874083
PROSTOVOLJNO GASILSKO DRUŠTVO POVIR	POVIR 024, 6210 SEŽANA	35444843
PROSTOVOLJNO GASILSKO DRUŠTVO POZNAVNOVCI	POZNAVNOVCI 019A, 9202 MAČKOVCI	14957175
PROSTOVOLJNO GASILSKO DRUŠTVO PRAGERSKO	PTUJSKA CESTA 024, 2331 PRAGERSKO	62538624
PROSTOVOLJNO GASILSKO DRUŠTVO PRAPRETNO	PRAPRETNO PRI HRASTNIKU - DEL 037, 1430 HRASTNIK	73385018
PROSTOVOLJNO GASILSKO DRUŠTVO PREBAČEVO- HRASTJE	PREBAČEVO 063, 4000 KRANJ	16489268
PROSTOVOLJNO GASILSKO DRUŠTVO PREBOLD-DOLENJA VAS-MARIJA REKA	HMELJARSKA CESTA 010, 3312 PREBOLD	61370762
PROSTOVOLJNO GASILSKO DRUŠTVO PRECETINCI	PRECETINCI 037A, 9243 MALA NEDELJA	35402423
PROSTOVOLJNO GASILSKO DRUŠTVO PREČNA	PREČNA 012, 8000 NOVO MESTO	38618265
PROSTOVOLJNO GASILSKO DRUŠTVO PREDANOVCI	PREDANOVCI 043, 9201 PUCONCI	49039865
PROSTOVOLJNO GASILSKO DRUŠTVO PREDDVOR	ŠIŠKA 001, 4205 PREDDVOR	12494372
PROSTOVOLJNO GASILSKO DRUŠTVO PREDGRAD	PREDGRAD 041, 8342 STARI TRG OB KOLPI	94970645
PROSTOVOLJNO GASILSKO DRUŠTVO PREDOSLJE	PREDOSLJE 031, 4000 KRANJ	57686742
PROSTOVOLJNO GASILSKO DRUŠTVO PREKOPA	DOLNJA PREKOPA 021B, 8311 KOSTANJEVICA NA KRKI	98583379
PROSTOVOLJNO GASILSKO DRUŠTVO PREKOPA-ČEPLJE- STOPNIK	PREKOPA 009, 3305 VRANSKO	51973162

PROSTOVOLJNO GASILSKO DRUŠTVO PRELESJE	PRELESJE 007, 8342 STARI TRG OB KOLPI	16401662
PROSTOVOLJNO GASILSKO DRUŠTVO PRELOKA	PRELOKA 017, 8344 VINICA	47157704
PROSTOVOLJNO GASILSKO DRUŠTVO PREPOLJE	PREPOLJE 076, 2206 MARJETA NA DRAVSKEM POLJU	69571481
PROSTOVOLJNO GASILSKO DRUŠTVO PRESERJE	PRESERJE 032A, 1352 PRESERJE	43728391
PROSTOVOLJNO GASILSKO DRUŠTVO PRESKA MEDVODE	ŠKOFJELOŠKA CESTA 031, 1215 MEDVODE	66486408
PROSTOVOLJNO GASILSKO DRUŠTVO PREVALJE	TRG 028, 2391 PREVALJE	80323421
PROSTOVOLJNO GASILSKO DRUŠTVO PREVOJE	GASILSKA ULICA 003, 1225 LUKOVICA	95644946
PROSTOVOLJNO GASILSKO DRUŠTVO PREVORJE	LOPACA 010, 3262 PREVORJE	53177312
PROSTOVOLJNO GASILSKO DRUŠTVO PREŽGANJE	PREŽGANJE 007, 1000 LJUBLJANA	14015498
PROSTOVOLJNO GASILSKO DRUŠTVO PRIGORICA	PRIGORICA 025, 1331 DOLENJA VAS	16340701
PROSTOVOLJNO GASILSKO DRUŠTVO PRIMOSTEK	PRIMOSTEK 001, 8332 GRADAC	28377591
PROSTOVOLJNO GASILSKO DRUŠTVO PRIMOŽ	PRIMOŽ 006, 8293 STUDENEC	16290658
PROSTOVOLJNO GASILSKO DRUŠTVO PRIMSKOVO	GRADIŠČE-K. O. GRAD. IN POLJ. 028, 1276 PREMIČNA POŠTA PRIMSKOVO	26032279
PROSTOVOLJNO GASILSKO DRUŠTVO PRISTAVA	PRISTAVA 030D, 9240 LJUTOMER	69810702
PROSTOVOLJNO GASILSKO DRUŠTVO PRISTAVA PRI MESTINJU	PRISTAVA PRI MESTINJU 027, 3253 PRISTAVA PRI MESTINJU	97846520
PROSTOVOLJNO GASILSKO DRUŠTVO PROSEČKA VAS	PROSEČKA VAS 015, 9202 MAČKOVCI	62913638
PROSTOVOLJNO GASILSKO DRUŠTVO PROSENJAKOVCI	PROSENJAKOVCI 021, 9207 PROSENJAKOVCI - PARTOSFALVA	52779009
PROSTOVOLJNO GASILSKO DRUŠTVO PROŽINSKA VAS	PROŽINSKA VAS 032, 3220 ŠTORE	11694548
PROSTOVOLJNO GASILSKO DRUŠTVO PRŠETINCI	PRŠETINCI 023, 2258 SVETI TOMAŽ	39237605
PROSTOVOLJNO GASILSKO DRUŠTVO PRVENCISTRELCI	PRVENCISTRELCI 009A, 2281 MARKOVCI	67612300
PROSTOVOLJNO GASILSKO DRUŠTVO PŠATA - DRAGOMELJ	PŠATA 028A, 1262 DOL PRI LJUBLJANI	79198317
PROSTOVOLJNO GASILSKO DRUŠTVO PTUJ	NATAŠINA POT 001A, 2250 PTUJ	68779186
PROSTOVOLJNO GASILSKO DRUŠTVO PTUJSKA GORA	PTUJSKA GORA 082B, 2323 PTUJSKA GORA	54831016
PROSTOVOLJNO GASILSKO DRUŠTVO PUCONCI	PUCONCI 079, 9201 PUCONCI	66221765
PROSTOVOLJNO GASILSKO DRUŠTVO PUŠČA	BELA ULICA 018, 9000 MURSKA SOBOTA	58741500
PROSTOVOLJNO GASILSKO DRUŠTVO PUŽEVCI	PUŽEVCI 025, 9265 BODONCI	36806846
PROSTOVOLJNO GASILSKO DRUŠTVO RAČE	PTUJSKA CESTA 015, 2327 RAČE	84539062
PROSTOVOLJNO GASILSKO DRUŠTVO RAČEVA	RAČEVA 041, 4226 ŽIRI	77052480
PROSTOVOLJNO GASILSKO DRUŠTVO RAČJE SELO	RAČJE SELO 020, 8210 TREBNJE	12770060
PROSTOVOLJNO GASILSKO DRUŠTVO RAČNA	VELIKA RAČNA 022, 1290 GROSUPLJE	78950899
PROSTOVOLJNO GASILSKO DRUŠTVO RADEČE	TITOVA ULICA 016, 1433 RADEČE	25508415
PROSTOVOLJNO GASILSKO DRUŠTVO RADENCI	SREDNJI RADENCI 006, 8342 STARI TRG OB KOLPI	30681324
PROSTOVOLJNO GASILSKO DRUŠTVO RADENCI-BORAČEVA	KAPELSKA CESTA 026, 9252 RADENCI	21056196
PROSTOVOLJNO GASILSKO DRUŠTVO RADLJE OB DRAVI	PARTIZANSKA ULICA 018, 2360 RADLJE OB DRAVI	38004526
PROSTOVOLJNO GASILSKO DRUŠTVO RADMIRJE	RADMIRJE 035, 3333 LJUBNO OB SAVINJI	28903331
PROSTOVOLJNO GASILSKO DRUŠTVO RADMOŽANCI	RADMOŽANCI 039A, 9223 DOBROVNIK - DOBRONAK	64502244
PROSTOVOLJNO GASILSKO DRUŠTVO RADOHOVA VAS	SELO PRI RADOHOVI VASI 004, 1296 ŠENTVID PRI STIČNI	85440698
PROSTOVOLJNO GASILSKO DRUŠTVO RADOMERJE	RADOMERJE 002, 9240 LJUTOMER	89838351

PROSTOVOLJNO GASILSKO DRUŠTVO RADOMLJE	CESTA RADOMELJSKE ČETE 017, 1235 RADOMLJE	59751703
PROSTOVOLJNO GASILSKO DRUŠTVO RADOSLAVCI	RADOSLAVCI 015C, 9243 MALA NEDELJA	89413199
PROSTOVOLJNO GASILSKO DRUŠTVO RADOVCI	RADOVCI 027, 9264 GRAD	77362047
PROSTOVOLJNO GASILSKO DRUŠTVO RADOVICA	RADOVICA 024B, 8330 METLIKA	86789961
PROSTOVOLJNO GASILSKO DRUŠTVO RADOVLJICA	GORENJSKA CESTA 031, 4240 RADOVLJICA	99983273
PROSTOVOLJNO GASILSKO DRUŠTVO RADUŠE	RADUŠE 035A, 2381 PODGORJE PRI SLOVENJ GRADCU	40043029
PROSTOVOLJNO GASILSKO DRUŠTVO RADVANJE	LACKOVA CESTA 006, 2000 MARIBOR	63140683
PROSTOVOLJNO GASILSKO DRUŠTVO RAKA	RAKA 118, 8274 RAKA	33587302
PROSTOVOLJNO GASILSKO DRUŠTVO RAKEK	GASILSKA ULICA 001, 1381 RAKEK	30165296
PROSTOVOLJNO GASILSKO DRUŠTVO RAKIČAN	ZVEZNA ULICA 004, 9000 MURSKA SOBOTA	67617905
PROSTOVOLJNO GASILSKO DRUŠTVO RAKITNA	RAKITNA 042, 1352 PRESERJE	96068701
PROSTOVOLJNO GASILSKO DRUŠTVO RAKITNICA	RAKITNICA 064, 1331 DOLENJA VAS	38997835
PROSTOVOLJNO GASILSKO DRUŠTVO RAKITOVEC	RAKITOVEC 044, 6275 ČRNI KAL	68842554
PROSTOVOLJNO GASILSKO DRUŠTVO RAKOVEC	RAKOVEC 015, 8258 KAPELE	27642003
PROSTOVOLJNO GASILSKO DRUŠTVO RANKOVCI	RANKOVCI 033, 9251 TIŠINA	27544281
PROSTOVOLJNO GASILSKO DRUŠTVO RAŠICA	RAŠICA 002A, 1315 VELIKE LAŠČE	68170670
PROSTOVOLJNO GASILSKO DRUŠTVO RAŠICA	RAŠICA 028, 1211 LJUBLJANA ŠMARTNO	21601275
PROSTOVOLJNO GASILSKO DRUŠTVO RATEČE-PLANICA	RATEČE 083, 4283 RATEČE- PLANICA	24200182
PROSTOVOLJNO GASILSKO DRUŠTVO RATEŽ	RATEŽ 047, 8321 BRUSNICE	55337392
PROSTOVOLJNO GASILSKO DRUŠTVO RATKOVCI	RATKOVCI 020A, 9207 PROSENJAKOVCI - PARTOSFALVA	24804819
PROSTOVOLJNO GASILSKO DRUŠTVO RAVENSKA VAS	RAVENSKA VAS 003, 1410 ZAGORJE OB SAVI	94686467
PROSTOVOLJNO GASILSKO DRUŠTVO RAVNE NA KOROŠKEM	KOROŠKA CESTA 013, 2390 RAVNE NA KOROŠKEM	37672053
PROSTOVOLJNO GASILSKO DRUŠTVO RAVNE PRI CERKNEM	RAVNE PRI CERKNEM 017A, 5282 CERKNO	18777813
PROSTOVOLJNO GASILSKO DRUŠTVO RAZDRTO	RAZDRTO 004, 6225 HRUŠEVJE	56143702
PROSTOVOLJNO GASILSKO DRUŠTVO RAZKRIŽJE	ŠAFARSKO 049, 9246 RAZKRIŽJE	81198906
PROSTOVOLJNO GASILSKO DRUŠTVO RAZVANJE	RAZVANJSKA CESTA 022, 2000 MARIBOR	18631134
PROSTOVOLJNO GASILSKO DRUŠTVO REBER	REBER 016, 8360 ŽUŽEMBERK	73049948
PROSTOVOLJNO GASILSKO DRUŠTVO REČICA	SPODNJA REČICA 170, 3270 LAŠKO	21258457
PROSTOVOLJNO GASILSKO DRUŠTVO REČICA OB SAVINJI	REČICA OB SAVINJI 081A, 3332 REČICA OB SAVINJI	55570119
PROSTOVOLJNO GASILSKO DRUŠTVO RENKOVCI	RENKOVCI 044, 9224 TURNIŠČE	10514317
PROSTOVOLJNO GASILSKO DRUŠTVO REPNJJE-DOBRUŠA	REPNJJE 030B, 1217 VODICE	56475586
PROSTOVOLJNO GASILSKO DRUŠTVO RETEČE-GORENJA VAS	RETEČE 032, 4220 ŠKOFJA LOKA	91745047
PROSTOVOLJNO GASILSKO DRUŠTVO RETJE	RETJE 011A, 1318 LOŠKI POTOK	69529523
PROSTOVOLJNO GASILSKO DRUŠTVO RIBČE	RIBČE 012, 1281 KRESNICE	36983268
PROSTOVOLJNO GASILSKO DRUŠTVO RIBNICA	MERHARJEVA ULICA 001, 1310 RIBNICA	56141394
PROSTOVOLJNO GASILSKO DRUŠTVO RIBNICA-JOSIPDOL	RIBNICA NA POHORJU 019A, 2364 RIBNICA NA POHORJU	81379188
PROSTOVOLJNO GASILSKO DRUŠTVO RIBNO	TRIGLAVSKA ULICA 002, 4260 BLED	13158155
PROSTOVOLJNO GASILSKO DRUŠTVO RIGONCE	RIGONCE 029, 8257 DOBOVA	87288273
PROSTOVOLJNO GASILSKO DRUŠTVO RIMSKE TOPLICE	ZDRAVILIŠKA CESTA 042, 3272 RIMSKE TOPLICE	10620150

PROSTOVOLJNO GASILSKO DRUŠTVO ROB	ROB 003, 1314 ROB	64702596
PROSTOVOLJNO GASILSKO DRUŠTVO RODINE	RODINE 014A, 8340 ČRNOMELJ	56990847
PROSTOVOLJNO GASILSKO DRUŠTVO ROGAŠKA SLATINA	PRVOMAJSKA ULICA 015A, 3250 ROGAŠKA SLATINA	92546854
PROSTOVOLJNO GASILSKO DRUŠTVO ROGAŠOVCI	ROGAŠOVCI 014B, 9262 ROGAŠOVCI	60155132
PROSTOVOLJNO GASILSKO DRUŠTVO ROGATEC	CELJSKA CESTA 009, 3252 ROGATEC	32361947
PROSTOVOLJNO GASILSKO DRUŠTVO ROPOČA	ROPOČA 064A, 9262 ROGAŠOVCI	15281655
PROSTOVOLJNO GASILSKO DRUŠTVO ROSALNICE	ROSALNICE 045, 8330 METLIKA	15573672
PROSTOVOLJNO GASILSKO DRUŠTVO ROVA	ŽIŠKA CESTA 010, 1235 RADOMLJE	68383894
PROSTOVOLJNO GASILSKO DRUŠTVO ROVTE	ROVTE 090, 1373 ROVTE	24970859
PROSTOVOLJNO GASILSKO DRUŠTVO ROŽIČ VRH	ROŽIČ VRH 007A, 8340 ČRNOMELJ	61316474
PROSTOVOLJNO GASILSKO DRUŠTVO ROŽIČKI VRH	ROŽIČKI VRH 044A, 9244 SVETI JURIJ OB ŠČAVNICI	42013917
PROSTOVOLJNO GASILSKO DRUŠTVO ROŽNI DOL	ROŽNI DOL 005A, 8333 SEMIČ	37294580
PROSTOVOLJNO GASILSKO DRUŠTVO ROŽNO	ROŽNO 062, 8280 BRESTANICA	66908701
PROSTOVOLJNO GASILSKO DRUŠTVO RUDNO	RUDNO 006, 4228 ŽELEZNIKI	98813765
PROSTOVOLJNO GASILSKO DRUŠTVO RUŠE	KIDRIČEVA ULICA 003, 2342 RUŠE	72063203
PROSTOVOLJNO GASILSKO DRUŠTVO RUT-GRANT	RUT 037A, 5242 GRAHOVO OB BAČI	57083410
PROSTOVOLJNO GASILSKO DRUŠTVO SATAHOVCI	SATAHOVCI 026, 9000 MURSKA SOBOTA	72111470
PROSTOVOLJNO GASILSKO DRUŠTVO SAVA	SAVA 025, 1282 SAVA	37648594
PROSTOVOLJNO GASILSKO DRUŠTVO SAVCI	SAVCI 068, 2258 SVETI TOMAŽ	79371370
PROSTOVOLJNO GASILSKO DRUŠTVO SAVICA-POLJE	KAMNJE 026A, 4264 BOHINJSKA BISTRICA	70323836
PROSTOVOLJNO GASILSKO DRUŠTVO SEBEBORCI	SEBEBORCI 045, 9221 MARTJANCI	47693738
PROSTOVOLJNO GASILSKO DRUŠTVO SEČOVLJE	SEČOVLJE 062A, 6333 SEČOVLJE - SICCIOLE	88767744
PROSTOVOLJNO GASILSKO DRUŠTVO SEDRAŽ	SEDRAŽ 020, 3270 LAŠKO	24128651
PROSTOVOLJNO GASILSKO DRUŠTVO SELA	SELA 031, 2324 LOVRENC NA DRAVSKEM POLJU	27112527
PROSTOVOLJNO GASILSKO DRUŠTVO SELA	SELA PRI DOBOVI 093, 8257 DOBOVA	33969639
PROSTOVOLJNO GASILSKO DRUŠTVO SELA PRI KAMNIKU	SELA PRI KAMNIKU 005A, 1241 KAMNIK	85008125
PROSTOVOLJNO GASILSKO DRUŠTVO SELA PRI ŠUMBERKU	SELA PRI ŠUMBERKU 032, 8360 ŽUŽEMBERK	65595220
PROSTOVOLJNO GASILSKO DRUŠTVO SELA-VERAČE-VIRŠTANJ	SELA 024, 3254 PODČETRTEK	35205245
PROSTOVOLJNO GASILSKO DRUŠTVO SELCA	SELCA 022, 4227 SELCA	93274912
PROSTOVOLJNO GASILSKO DRUŠTVO SELCE	SELCE 010, 2232 VOLIČINA	41188110
PROSTOVOLJNO GASILSKO DRUŠTVO SELE-VRHE	STARI TRG 269, 2380 SLOVENJ GRADEC	44202768
PROSTOVOLJNO GASILSKO DRUŠTVO SELIŠČI-KUPETINCI	SELIŠČI 013A, 9244 SVETI JURIJ OB ŠČAVNICI	88112977
PROSTOVOLJNO GASILSKO DRUŠTVO SELNICA OB DRAVI	GASILSKA ULICA 001, 2352 SELNICA OB DRAVI	84180358
PROSTOVOLJNO GASILSKO DRUŠTVO SELO	SELO 032B, 9207 PROSENJAKOVCI - PARTOSFALVA	94310467
PROSTOVOLJNO GASILSKO DRUŠTVO SELO	SELO 007, 5262 ČRNIČE	40912183
PROSTOVOLJNO GASILSKO DRUŠTVO SELO	SELO PRI BLEDU 013, 4260 BLED	54595169
PROSTOVOLJNO GASILSKO DRUŠTVO SELO PRI MIRNI	SAJENICE 012, 8233 MIRNA	70157898
PROSTOVOLJNO GASILSKO DRUŠTVO SEMIČ	ČRNOMALJSKA CESTA 003, 8333 SEMIČ	47619805
PROSTOVOLJNO GASILSKO DRUŠTVO SENEŠČI	SENEŠČI 009, 2274 VELIKA NEDELJA	96599634

PROSTOVOLJNO GASILSKO DRUŠTVO SENOVO	TITOVA CESTA 095, 8281 SENOVO	27251861
PROSTOVOLJNO GASILSKO DRUŠTVO SENOŽEČE	SENOŽEČE 019, 6224 SENOŽEČE	33194858
PROSTOVOLJNO GASILSKO DRUŠTVO SENOŽETI	SENOŽETI 025, 1262 DOL PRI LJUBLJANI	35086009
PROSTOVOLJNO GASILSKO DRUŠTVO SENUŠE	SENUŠE 051, 8273 LESKOVEC PRI KRŠKEM	96144432
PROSTOVOLJNO GASILSKO DRUŠTVO SERDICA	SERDICA 003, 9262 ROGAŠOVCI	23947136
PROSTOVOLJNO GASILSKO DRUŠTVO SEVNICA	KVEDROVA CESTA 025, 8290 SEVNICA	30941814
PROSTOVOLJNO GASILSKO DRUŠTVO SEŽANA	BAZOVIŠKA CESTA 013, 6210 SEŽANA	41102495
PROSTOVOLJNO GASILSKO DRUŠTVO SINJA GORICA	SINJA GORICA 089, 1360 VRHNIKA	62892681
PROSTOVOLJNO GASILSKO DRUŠTVO SINJI VRH	SINJI VRH 001A, 8344 VINICA	82430535
PROSTOVOLJNO GASILSKO DRUŠTVO SKAKOVCI	SKAKOVCI 047, 9261 CANKOVA	23990031
PROSTOVOLJNO GASILSKO DRUŠTVO SKOPICE	GORENJE SKOPICE 003, 8262 KRŠKA VAS	29019303
PROSTOVOLJNO GASILSKO DRUŠTVO SLADKA GORA	SLADKA GORA 004A, 3240 ŠMARJE PRI JELŠAH	71553380
PROSTOVOLJNO GASILSKO DRUŠTVO SLAMNA VAS	SLAMNA VAS 008, 8330 METLIKA	41973941
PROSTOVOLJNO GASILSKO DRUŠTVO SLAPE-POLJE	SLAPE 050, 1260 LJUBLJANA-POLJE	56046219
PROSTOVOLJNO GASILSKO DRUŠTVO SLAPTINCI	SLAPTINCI 015A, 9244 SVETI JURIJ OB ŠČAVNICI	67044344
PROSTOVOLJNO GASILSKO DRUŠTVO SLAVINA	SLAVINA 027, 6258 PRESTRANEK	69324425
PROSTOVOLJNO GASILSKO DRUŠTVO SLEMEN	SPODNJI SLEMEN 027, 2352 SELNICA OB DRAVI	71645829
PROSTOVOLJNO GASILSKO DRUŠTVO SLIVNICA PRI CELJU	GORICA PRI SLIVNICI 098, 3263 GORICA PRI SLIVNICI	31906427
PROSTOVOLJNO GASILSKO DRUŠTVO SLOVENJ GRADEC	KIDRIČEVA ULICA 003, 2380 SLOVENJ GRADEC	29021472
PROSTOVOLJNO GASILSKO DRUŠTVO SLOVENJA VAS	SLOVENJA VAS 056A, 2288 HAJDINA	15996913
PROSTOVOLJNO GASILSKO DRUŠTVO SLOVENSKA BISTRICA	KOLODVORSKA ULICA 023, 2310 SLOVENSKA BISTRICA	16165152
PROSTOVOLJNO GASILSKO DRUŠTVO SLOVENSKE KONJICE	ŽIČKA CESTA 004, 3210 SLOVENSKE KONJICE	61304611
PROSTOVOLJNO GASILSKO DRUŠTVO SMEDNIK	SMEDNIK 002B, 8274 RAKA	15461521
PROSTOVOLJNO GASILSKO DRUŠTVO SMLEDNIK	VALBURGA 044, 1216 SMLEDNIK	16048296
PROSTOVOLJNO GASILSKO DRUŠTVO SMOKUČ	SMOKUČ 045, 4274 ŽIROVNICA	38175053
PROSTOVOLJNO GASILSKO DRUŠTVO SMOLENJA VAS	SMOLENJA VAS 015E, 8000 NOVO MESTO	77809645
PROSTOVOLJNO GASILSKO DRUŠTVO SMOLNIK	GASILSKA ULICA 007, 2342 RUŠE	59941758
PROSTOVOLJNO GASILSKO DRUŠTVO SOBENJA VAS	SOBENJA VAS 007A, 8262 KRŠKA VAS	15971511
PROSTOVOLJNO GASILSKO DRUŠTVO SOBETINCI	SOBETINCI 037, 2281 MARKOVCI	98734741
PROSTOVOLJNO GASILSKO DRUŠTVO SOBRAČE	SOBRAČE 016, 1296 ŠENTVID PRI STIČNI	69014396
PROSTOVOLJNO GASILSKO DRUŠTVO SOCKA	SOCKA 063, 3203 NOVA CERKEV	74426567
PROSTOVOLJNO GASILSKO DRUŠTVO SODIŠINCI	SODIŠINCI 005, 9251 TIŠINA	73307785
PROSTOVOLJNO GASILSKO DRUŠTVO SODRAŽICA	TRG 25. MAJA 005, 1317 SODRAŽICA	89626567
PROSTOVOLJNO GASILSKO DRUŠTVO SOLČAVA	SOLČAVA 008, 3335 SOLČAVA	67702554
PROSTOVOLJNO GASILSKO DRUŠTVO SORA	SORA 008, 1215 MEDVODE	37976524
PROSTOVOLJNO GASILSKO DRUŠTVO SORICA	ZGORNJA SORICA 001, 4229 SORICA	32411944
PROSTOVOLJNO GASILSKO DRUŠTVO SOSTRO	SOSTRSKA CESTA 060, 1261 LJUBLJANA-DOBRUNJE	51025655
PROSTOVOLJNO GASILSKO DRUŠTVO SOTESKA	SOTESKA 038, 8351 STRAŽA	33286523
PROSTOVOLJNO GASILSKO DRUŠTVO SOTINA	SOTINA 040, 9262 ROGAŠOVCI	51770121
PROSTOVOLJNO GASILSKO DRUŠTVO SOVJAK	SOVJAK 033A, 9244 SVETI JURIJ OB ŠČAVNICI	20197438

PROSTOVOLJNO GASILSKO DRUŠTVO SOVODENJ	SOVODENJ 013, 4225 SOVODENJ	93710046
PROSTOVOLJNO GASILSKO DRUŠTVO SP. BRNIK - VOPOVLJE	SPODNJI BRNIK 005, 4207 CERKLJE NA GORENJSKEM	25633511
PROSTOVOLJNO GASILSKO DRUŠTVO SPODNJA IDRİJA	SLOVENSKA CESTA 011, 5281 SPODNJA IDRİJA	26908379
PROSTOVOLJNO GASILSKO DRUŠTVO SPODNJA IN ZGORNJA GORICA	SPODNJA GORICA 055A, 2327 RAČE	17319501
PROSTOVOLJNO GASILSKO DRUŠTVO SPODNJA KUNGOTA	GRADIŠKA 094, 2211 PESNICA PRI MARIBORU	17801931
PROSTOVOLJNO GASILSKO DRUŠTVO SPODNJA POHANCA	ARNOVO SELO 025, 8253 ARTIČE	53952847
PROSTOVOLJNO GASILSKO DRUŠTVO SPODNJA POLSKAVA	SPODNJA POLSKAVA 022, 2331 PRAGERSKO	77540409
PROSTOVOLJNO GASILSKO DRUŠTVO SPODNJA SLIVNICA	SPODNJA SLIVNICA 016, 1290 GROSUPLJE	55567240
PROSTOVOLJNO GASILSKO DRUŠTVO SPODNJA ŠČAVNICA	SPODNJA ŠČAVNICA 019B, 9250 GORNJA RADGONA	40152464
PROSTOVOLJNO GASILSKO DRUŠTVO SPODNJA ŠIŠKA	VEROVŠKOVA ULICA 004, 1000 LJUBLJANA	90013697
PROSTOVOLJNO GASILSKO DRUŠTVO SPODNJE KRAPJE	KRAPJE 043, 9241 VERŽEJ	55908349
PROSTOVOLJNO GASILSKO DRUŠTVO SPODNJE PIRNIČE-VIKRČE-ZAVRH	SPODNJE PIRNIČE 007A, 1215 MEDVODE	91698758
PROSTOVOLJNO GASILSKO DRUŠTVO SPODNJI IVANJCI	SPODNJI IVANJCI 017, 9245 SPODNJI IVANJCI	43342191
PROSTOVOLJNO GASILSKO DRUŠTVO SPODNJI KAMENŠČAK	SPODNJI KAMENŠČAK 035F, 9240 LJUTOMER	46512659
PROSTOVOLJNO GASILSKO DRUŠTVO SPODNJI VELOVLEK	SPODNJI VELOVLEK 030A, 2250 PTUJ	25784129
PROSTOVOLJNO GASILSKO DRUŠTVO SPUHLJA	SPUHLJA 012A, 2250 PTUJ	17222052
PROSTOVOLJNO GASILSKO DRUŠTVO SREDIŠČE	SREDIŠČE 011, 9207 PROSENJAKOVCI - PARTOSFALVA	42075386
PROSTOVOLJNO GASILSKO DRUŠTVO SREDIŠČE OB DRAVI	TRG TALCEV 003, 2277 SREDIŠČE OB DRAVI	20692366
PROSTOVOLJNO GASILSKO DRUŠTVO SREDNJA BISTRICA	SREDNJA BISTRICA 052A, 9232 ČRENŠOVCI	60370785
PROSTOVOLJNO GASILSKO DRUŠTVO SREDNJA DOBRAVA	SREDNJA DOBRAVA 007, 4245 KROPA	88297241
PROSTOVOLJNO GASILSKO DRUŠTVO SREDNJA VAS	SREDNJA VAS PRI ŠENČURJU 068, 4208 ŠENČUR	16863909
PROSTOVOLJNO GASILSKO DRUŠTVO SREDNJA VAS	SREDNJA VAS PRI KAMNIKU 023, 1241 KAMNIK	32416725
PROSTOVOLJNO GASILSKO DRUŠTVO SREDNJA VAS V BOHINJU	SREDNJA VAS V BOHINJU 083, 4267 SREDNJA VAS V BOHINJU	44612184
PROSTOVOLJNO GASILSKO DRUŠTVO SROMLJE	SROMLJE 010, 8256 SROMLJE	38834189
PROSTOVOLJNO GASILSKO DRUŠTVO SRPENICA	SRPENICA 080, 5224 SRPENICA	11791691
PROSTOVOLJNO GASILSKO DRUŠTVO STANEŽIČE-DVOR	STANEŽIČE 064, 1210 LJUBLJANA-ŠENTVID	99553872
PROSTOVOLJNO GASILSKO DRUŠTVO STANJEVCI	STANJEVCI 036A, 9203 PETROVCI	78002559
PROSTOVOLJNO GASILSKO DRUŠTVO STARA CERKEV	STARA CERKEV 019, 1332 STARA CERKEV	14238659
PROSTOVOLJNO GASILSKO DRUŠTVO STARA FUŽINA	STARA FUŽINA 178, 4265 BOHINJSKO JEZERO	44183712
PROSTOVOLJNO GASILSKO DRUŠTVO STARA GORA	STARA GORA 012B, 9244 SVETI JURIJ OB ŠČAVNICI	28026829
PROSTOVOLJNO GASILSKO DRUŠTVO STARA LOKA	GROHARJEVO NASELJE 010, 4220 ŠKOFJA LOKA	30528224
PROSTOVOLJNO GASILSKO DRUŠTVO STARA NOVA VAS	STARA NOVA VAS 027A, 9242 KRIŽEVCI PRI LJUTOMERU	29445477
PROSTOVOLJNO GASILSKO DRUŠTVO STARA VAS	STARA VAS-BIZELJSKO 068, 8259 BIZELJSKO	62825500
PROSTOVOLJNO GASILSKO DRUŠTVO STARA VAS-LOKA	GORENJA STARA VAS 021, 8310 ŠENTJERNEJ	85335681
PROSTOVOLJNO GASILSKO DRUŠTVO STARA VRHNIKA	STARA VRHNIKA 010, 1360 VRHNIKA	70971633
PROSTOVOLJNO GASILSKO DRUŠTVO STARI TRG	STARI TRG 051, 2380 SLOVENJ GRADEC	96504722
PROSTOVOLJNO GASILSKO DRUŠTVO STARI TRG OB KOLPI	STARI TRG OB KOLPI 037, 8342 STARI TRG OB KOLPI	46357912

PROSTOVOLJNO GASILSKO DRUŠTVO STARI TRG PRI LOŽU	CESTA NOTRANJSKEGA ODREDA 001, 1386 STARI TRG PRI LOŽU	49964500
PROSTOVOLJNO GASILSKO DRUŠTVO STAROŠINCE	STAROŠINCE 017, 2326 CIRKOVCE	75367378
PROSTOVOLJNO GASILSKO DRUŠTVO STARŠE	STARŠE 076A, 2205 STARŠE	74737031
PROSTOVOLJNO GASILSKO DRUŠTVO STAVEŠINCI	STAVEŠINCI 012, 9245 SPODNJI IVANJCI	99692929
PROSTOVOLJNO GASILSKO DRUŠTVO STEKLARNA ROGAŠKA SLATINA	ULICA TALCEV 001, 3250 ROGAŠKA SLATINA	76875628
PROSTOVOLJNO GASILSKO DRUŠTVO STIČNA	STIČNA 141, 1295 IVANČNA GORICA	67191738
PROSTOVOLJNO GASILSKO DRUŠTVO STOB-DEPALA VAS	LJUBLJANSKA CESTA 055, 1230 DOMŽALE	35407514
PROSTOVOLJNO GASILSKO DRUŠTVO STOJNCI	STOJNCI 060A, 2281 MARKOVCI	56078382
PROSTOVOLJNO GASILSKO DRUŠTVO STOPERCE	STOPERCE 013B, 2289 STOPERCE	32444184
PROSTOVOLJNO GASILSKO DRUŠTVO STOPIČE	STOPIČE 003, 8322 STOPIČE	29527830
PROSTOVOLJNO GASILSKO DRUŠTVO STOŽICE	STOŽENSKA ULICA 018, 1000 LJUBLJANA	28273621
PROSTOVOLJNO GASILSKO DRUŠTVO STRANICE	STRANICE 037, 3206 STRANICE	54612870
PROSTOVOLJNO GASILSKO DRUŠTVO STRANJE	STRANJE 013, 8283 BLANCA	60828552
PROSTOVOLJNO GASILSKO DRUŠTVO STRANSKA VAS	PRAPROT 015, 8333 SEMIČ	11776439
PROSTOVOLJNO GASILSKO DRUŠTVO STRANSKA VAS	STRANSKA VAS 070, 8000 NOVO MESTO	98228455
PROSTOVOLJNO GASILSKO DRUŠTVO STRAŽIŠČE	GASILSKA ULICA 014, 4000 KRANJ	47947608
PROSTOVOLJNO GASILSKO DRUŠTVO STREHOVCI	STREHOVCI 029, 9223 DOBROVNIK - DOBRONAK	29732166
PROSTOVOLJNO GASILSKO DRUŠTVO STROČJA VAS	STROČJA VAS 047A, 9240 LJUTOMER	13874586
PROSTOVOLJNO GASILSKO DRUŠTVO STRUGE	PRI CERKVI-STRUGE 001, 1313 STRUGE	60072709
PROSTOVOLJNO GASILSKO DRUŠTVO STRUKOVCI	STRU KOVCI 026B, 9265 BODONCI	59289813
PROSTOVOLJNO GASILSKO DRUŠTVO STUDENEC	STUDENEC 043, 8293 STUDENEC	26641992
PROSTOVOLJNO GASILSKO DRUŠTVO STUDENEC	STUDENEC 023, 6230 POSTOJNA	38711311
PROSTOVOLJNO GASILSKO DRUŠTVO STUDENEC	STUDENEC PRI KRTINI 003, 1233 DOB	98139070
PROSTOVOLJNO GASILSKO DRUŠTVO STUDENO	STUDENO 100, 6230 POSTOJNA	31370497
PROSTOVOLJNO GASILSKO DRUŠTVO STUDOR	STUDOR V BOHINJU 048, 4267 SREDNJA VAS V BOHINJU	42793343
PROSTOVOLJNO GASILSKO DRUŠTVO SUHA	SUHA PRI PREDOSLJAH 013, 4000 KRANJ	28637143
PROSTOVOLJNO GASILSKO DRUŠTVO SUHI VRH	SUHI VRH 035, 9208 FOKOVCI	84209640
PROSTOVOLJNO GASILSKO DRUŠTVO SUHOR	DOLNJI SUHOR PRI METLIKI 025, 8331 SUHOR	54193192
PROSTOVOLJNO GASILSKO DRUŠTVO SUŠJE	SUŠJE 002, 1310 RIBNICA	36468169
PROSTOVOLJNO GASILSKO DRUŠTVO SV. ANA	SV. ANA V SLOV. GORICAH 015, 2233 SV. ANA V SLOV. GORICAH	39012298
PROSTOVOLJNO GASILSKO DRUŠTVO SV. TROJICA	TROIŠKI TRG 014, 2235 SV. TROJICA V SLOV. GORICAH	66845645
PROSTOVOLJNO GASILSKO DRUŠTVO SVETI FLORIЈAN	SV. FLORIЈAN 041, 3250 ROGAŠKA SLATINA	75062216
PROSTOVOLJNO GASILSKO DRUŠTVO SVETI GREGOR	SV. GREGOR 001, 1316 ORTNEK	82304602
PROSTOVOLJNO GASILSKO DRUŠTVO SVETI JURIЈ	SVETI JURIЈ 011, 9262 ROGAŠOVCI	72389915
PROSTOVOLJNO GASILSKO DRUŠTVO SVETI JURIЈ OB ŠČAVNICI	ULICA DR. ANTONA KOROŠČA 005, 9244 SVETI JURIЈ OB ŠČAVNICI	26257092
PROSTOVOLJNO GASILSKO DRUŠTVO SVETI JURIЈ V SLOVENSKIH GORICAH	JUROVSKI DOL 008, 2223 JUROVSKI DOL	39726215
PROSTOVOLJNO GASILSKO DRUŠTVO SVETI KRIŽ	BELI GRIČ 017, 8230 MOKRONOG	54320976
PROSTOVOLJNO GASILSKO DRUŠTVO SVETI LOVRENC	SV. LOVRENC 082, 3312 PREBOLD	71606343
PROSTOVOLJNO GASILSKO DRUŠTVO SVETI ROK	DOLENJE JESENICE 017, 8232 ŠENTRUPERT	72049901

PROSTOVOLJNO GASILSKO DRUŠTVO SVETI ŠTEFAN	SVETI ŠTEFAN 053, 3264 SVETI ŠTEFAN	79951783
PROSTOVOLJNO GASILSKO DRUŠTVO SVETI VID	SVETI VID 005, 1380 CERKNICA	79674003
PROSTOVOLJNO GASILSKO DRUŠTVO SVETINA	SVETINA 006, 3220 ŠTORE	48077461
PROSTOVOLJNO GASILSKO DRUŠTVO SVIBNO	SVIBNO 018A, 1433 RADEČE	60013842
PROSTOVOLJNO GASILSKO DRUŠTVO ŠALAMENCI	ŠALAMENCI 034A, 9201 PUCONCI	79220975
PROSTOVOLJNO GASILSKO DRUŠTVO ŠALEK	ŠALEK 024, 3320 VELENJE	54201969
PROSTOVOLJNO GASILSKO DRUŠTVO ŠALKA VAS	ŠALKA VAS 050B, 1330 KOČEVJE	16305566
PROSTOVOLJNO GASILSKO DRUŠTVO ŠALOVCI	ŠALOVCI 162, 9204 ŠALOVCI	24156574
PROSTOVOLJNO GASILSKO DRUŠTVO ŠEBRELJE	ŠEBRELJE 038A, 5282 CERKNO	45896569
PROSTOVOLJNO GASILSKO DRUŠTVO ŠEMPETER	CESTA PREKOMORSKIH BRIGAD 003, 5290 ŠEMPETER PRI GORICI	26244349
PROSTOVOLJNO GASILSKO DRUŠTVO ŠEMPETER V SAVINJSKI DOLINI	OB RIMSKI NEKROPOLI 001, 3311 ŠEMPETER V SAVINJSKI DOLINI	55822274
PROSTOVOLJNO GASILSKO DRUŠTVO ŠENČUR	GASILSKA CESTA 004, 4208 ŠENČUR	17028701
PROSTOVOLJNO GASILSKO DRUŠTVO ŠENTILJ	ARNAČE 037C, 3320 VELENJE	27546845
PROSTOVOLJNO GASILSKO DRUŠTVO ŠENTILJ V SLOV. GORICAH	MARIBORSKA CESTA 032, 2212 ŠENTILJ V SLOV. GORICAH	28670167
PROSTOVOLJNO GASILSKO DRUŠTVO ŠENTJANŽ	ŠENTJANŽ 002C, 8297 ŠENTJANŽ	20738986
PROSTOVOLJNO GASILSKO DRUŠTVO ŠENTJANŽ PRI DRAVOGRADU	ŠENTJANŽ PRI DRAVOGRADU 071, 2373 ŠENTJANŽ PRI DRAVOGRADU	19988885
PROSTOVOLJNO GASILSKO DRUŠTVO ŠENTJERNEJ	CESTA OKTOBRSKIH ŽRTEV 012, 8310 ŠENTJERNEJ	36936979
PROSTOVOLJNO GASILSKO DRUŠTVO ŠENTJOŠT	ŠENTJOŠT NAD HORJULOM 057, 1354 HORJUL	49474324
PROSTOVOLJNO GASILSKO DRUŠTVO ŠENTJUR PRI CELJU	ULICA A.M. SLOMŠKA 002, 3230 ŠENTJUR	82668558
PROSTOVOLJNO GASILSKO DRUŠTVO ŠENTLAMBERT	ŠENTLAMBERT 009, 1410 ZAGORJE OB SAVI	10720987
PROSTOVOLJNO GASILSKO DRUŠTVO ŠENTLOVRENC	ŠENTLOVRENC 007, 8212 VELIKA LOKA	45974314
PROSTOVOLJNO GASILSKO DRUŠTVO ŠENTRUPERT	ŠENTRUPERT 018, 8232 ŠENTRUPERT	69059403
PROSTOVOLJNO GASILSKO DRUŠTVO ŠENTRUPERT PRI LAŠKEM	ŠENTRUPERT 093E, 3271 ŠENTRUPERT	75473046
PROSTOVOLJNO GASILSKO DRUŠTVO ŠENTURŠKA GORA	ŠENTURŠKA GORA 011, 4207 CERKLJE NA GORENJSKEM	29663989
PROSTOVOLJNO GASILSKO DRUŠTVO ŠENTVID PRI GROBELNEM	ŠENTVID PRI GROBELNEM 030, 3231 GROBELNO	46668128
PROSTOVOLJNO GASILSKO DRUŠTVO ŠENTVID PRI STIČNI	ŠENTVID PRI STIČNI 140, 1296 ŠENTVID PRI STIČNI	72318422
PROSTOVOLJNO GASILSKO DRUŠTVO ŠEŠČE	ŠEŠČE PRI PREBOLDU 051A, 3312 PREBOLD	99166933
PROSTOVOLJNO GASILSKO DRUŠTVO ŠEVNICA	ŠEVNICA 022, 8233 MIRNA	59922591
PROSTOVOLJNO GASILSKO DRUŠTVO ŠIKOLE	ŠIKOLE 025, 2331 PRAGERSKO	42570492
PROSTOVOLJNO GASILSKO DRUŠTVO ŠINKOV TURN	KOSEZE 026, 1217 VODICE	97550825
PROSTOVOLJNO GASILSKO DRUŠTVO ŠKALE	ŠKALE 085B, 3320 VELENJE	10906398
PROSTOVOLJNO GASILSKO DRUŠTVO ŠKOCJAN	ŠKOCJAN 001, 1311 TURJAK	36402257
PROSTOVOLJNO GASILSKO DRUŠTVO ŠKOCJAN NA DOLENJSKEM	ŠKOCJAN 069, 8275 ŠKOCJAN	43218733
PROSTOVOLJNO GASILSKO DRUŠTVO ŠKOFJA LOKA	STUDENEC 005, 4220 ŠKOFJA LOKA	83375104
PROSTOVOLJNO GASILSKO DRUŠTVO ŠKOFJA VAS	ŠKOFJA VAS 008, 3211 ŠKOFJA VAS	94204497
PROSTOVOLJNO GASILSKO DRUŠTVO ŠKOFLJICA	KOČEVSKA CESTA 024, 1291 ŠKOFLJICA	30729017
PROSTOVOLJNO GASILSKO DRUŠTVO ŠKRILJE	ŠKRILJE 032, 1292 IG	93949430
PROSTOVOLJNO GASILSKO DRUŠTVO ŠKRLOVICA	ŠKRLOVICA 001, 1315 VELIKE LAŠČE	10871837
PROSTOVOLJNO GASILSKO DRUŠTVO ŠMARCA	TRG PADLIH BORCEV 002, 1241 KAMNIK	20057440

PROSTOVOLJNO GASILSKO DRUŠTVO ŠMARJE	ŠMARJE 048A, 5295 BRANIK	16583370
PROSTOVOLJNO GASILSKO DRUŠTVO ŠMARJE PRI JELŠAH	OBRTNIŠKA ULICA 004, 3240 ŠMARJE PRI JELŠAH	40405303
PROSTOVOLJNO GASILSKO DRUŠTVO ŠMARJE SAP	PARTIZANSKA CESTA 001, 1293 ŠMARJE-SAP	36078697
PROSTOVOLJNO GASILSKO DRUŠTVO ŠMARJETA	ŠMARJETA 066, 8220 ŠMARJEŠKE TOPLICE	15229491
PROSTOVOLJNO GASILSKO DRUŠTVO ŠMARTNO	ŠMARTNO PRI SLOVENJ GRADCU 070, 2383 ŠMARTNO PRI SLOV. GRADCU	58398597
PROSTOVOLJNO GASILSKO DRUŠTVO ŠMARTNO NA POHORJU	ŠMARTNO NA POHORJU 024, 2315 ŠMARTNO NA POHORJU	47745169
PROSTOVOLJNO GASILSKO DRUŠTVO ŠMARTNO OB DRETI	ŠMARTNO OB DRETI 028, 3341 ŠMARTNO OB DRETI	57104859
PROSTOVOLJNO GASILSKO DRUŠTVO ŠMARTNO OB PAKI	ŠMARTNO OB PAKI 013A, 3327 ŠMARTNO OB PAKI	16500849
PROSTOVOLJNO GASILSKO DRUŠTVO ŠMARTNO OB SAVI	KOPNA POT 006, 1000 LJUBLJANA	87398940
PROSTOVOLJNO GASILSKO DRUŠTVO ŠMARTNO PRI LITIJI	USTJE 018, 1275 ŠMARTNO PRI LITIJI	55247881
PROSTOVOLJNO GASILSKO DRUŠTVO ŠMARTNO V ROŽNI DOLINI	ŠMARTNO V ROŽNI DOLINI 033, 3201 ŠMARTNO V ROŽNI DOLINI	60301953
PROSTOVOLJNO GASILSKO DRUŠTVO ŠMARTNO V TUHINJU	ŠMARTNO V TUHINJU 009, 1219 LAZE V TUHINJU	61565776
PROSTOVOLJNO GASILSKO DRUŠTVO ŠMIHEL PRI NOVEM MESTU	BAJČEVA ULICA 020, 8000 NOVO MESTO	80633935
PROSTOVOLJNO GASILSKO DRUŠTVO ŠMIHEL PRI ŽUŽEMBERKU	ŠMIHEL PRI ŽUŽEMBERKU 038, 8360 ŽUŽEMBERK	66726476
PROSTOVOLJNO GASILSKO DRUŠTVO ŠMIHEL-LANDOL	ŠMIHEL POD NANOSOM 005, 6230 POSTOJNA	54019389
PROSTOVOLJNO GASILSKO DRUŠTVO ŠOŠTANJ-MESTO	CESTA LOLE RIBARJA 005, 3325 ŠOŠTANJ	50798928
PROSTOVOLJNO GASILSKO DRUŠTVO ŠPITALIČ	ŠPITALIČ 032A, 1221 MOTNIK	36485039
PROSTOVOLJNO GASILSKO DRUŠTVO ŠRATOVCI	ŠRATOVCI 034, 9252 RADENCI	54943442
PROSTOVOLJNO GASILSKO DRUŠTVO ŠT. JURIJ	ŠT. JURIJ 001, 1290 GROSUPLJE	68196008
PROSTOVOLJNO GASILSKO DRUŠTVO ŠTANGARSKE POLJANE	ŠTANGARSKE POLJANE 001A, 1275 ŠMARTNO PRI LITIJI	14804638
PROSTOVOLJNO GASILSKO DRUŠTVO ŠTATENBERK	ORNUŠKA VAS 011, 8231 TREBELNO	20790058
PROSTOVOLJNO GASILSKO DRUŠTVO ŠTEFANJA GORA	ŠTEFANJA GORA 030, 4207 CERKLJE NA GORENJSKEM	39417492
PROSTOVOLJNO GASILSKO DRUŠTVO ŠTEPANJSKO NASELJE	PESARSKA CESTA 031, 1000 LJUBLJANA	30438284
PROSTOVOLJNO GASILSKO DRUŠTVO ŠTJAK	ŠTJAK 001A, 6222 ŠTANJEL	25330284
PROSTOVOLJNO GASILSKO DRUŠTVO ŠTORE	CESTA XIV. DIVIZIJE 017, 3220 ŠTORE	99791986
PROSTOVOLJNO GASILSKO DRUŠTVO ŠTREKLJEVEC	ŠTREKLJEVEC 001C, 8333 SEMIČ	13822284
PROSTOVOLJNO GASILSKO DRUŠTVO ŠTUDA	ŠTUDLJANSKA CESTA 086, 1230 DOMŽALE	92618626
PROSTOVOLJNO GASILSKO DRUŠTVO ŠULINCI	ŠULINCI 044, 9203 PETROVCI	68656602
PROSTOVOLJNO GASILSKO DRUŠTVO TACEN	TACENSKA CESTA 154, 1211 LJUBLJANA - ŠMARTNO	91392373
PROSTOVOLJNO GASILSKO DRUŠTVO TALČJI VRH	OTOVEC 004A, 8340 ČRNO MELJ	14916568
PROSTOVOLJNO GASILSKO DRUŠTVO TALUM KIDRIČEVO	TOVARNIŠKA CESTA 010, 2325 KIDRIČEVO	85525065
PROSTOVOLJNO GASILSKO DRUŠTVO TANČA GORA	TANČA GORA 017B, 8343 DRAGATUŠ	46158901
PROSTOVOLJNO GASILSKO DRUŠTVO TEHARJE	TEHARJE 054, 3221 TEHARJE	79936814
PROSTOVOLJNO GASILSKO DRUŠTVO TELČE	TELČE 012B, 8295 TRŽIŠČE	97210790
PROSTOVOLJNO GASILSKO DRUŠTVO TEMENICA	TEMENICA 006B, 1296 ŠENTVID PRI STIČNI	43375316
PROSTOVOLJNO GASILSKO DRUŠTVO TEPANJE	TEPANJE 023, 3210 SLOVENSKE KONJICE	15121062
PROSTOVOLJNO GASILSKO DRUŠTVO TEŠANOVCI	TEŠANOVCI 032B, 9226 MORAVSKE TOPLICE	41458265
PROSTOVOLJNO GASILSKO DRUŠTVO TEŠOVA	TEŠOVA 011, 3305 VRANSKO	45332762

PROSTOVOLJNO GASILSKO DRUŠTVO TIHABOJ	TIHABOJ 001, 1274 GABROVKA	82271658
PROSTOVOLJNO GASILSKO DRUŠTVO TINJE	VELIKO TINJE 033, 2316 ZGORNJA LOŽNICA	75342189
PROSTOVOLJNO GASILSKO DRUŠTVO TIRNA	TIRNA 017, 1282 SAVA	36009555
PROSTOVOLJNO GASILSKO DRUŠTVO TIŠINA	TIŠINA 047, 9251 TIŠINA	29372160
PROSTOVOLJNO GASILSKO DRUŠTVO TOLMIN	LAVRIČEVA ULICA 001, 5220 TOLMIN	19599056
PROSTOVOLJNO GASILSKO DRUŠTVO TOMAČEVO-JARŠE	TOMAČEVO 016, 1000 LJUBLJANA	43743323
PROSTOVOLJNO GASILSKO DRUŠTVO TOMAŽJA VAS	TOMAŽJA VAS 035, 8275 ŠKOCJAN	58982051
PROSTOVOLJNO GASILSKO DRUŠTVO TOMIŠELJ	TOMIŠELJ 015, 1292 IG	18079822
PROSTOVOLJNO GASILSKO DRUŠTVO TOPOLE	TOPOLE 021, 1234 MENGEŠ	37013521
PROSTOVOLJNO GASILSKO DRUŠTVO TOPOLŠICA	TOPOLŠICA 096, 3326 TOPOLŠICA	93399731
PROSTOVOLJNO GASILSKO DRUŠTVO TRATA	KIDRIČEVA CESTA 051A, 4220 ŠKOFJA LOKA	81953011
PROSTOVOLJNO GASILSKO DRUŠTVO TRAVA	TRAVA 014, 1319 DRAGA	62673220
PROSTOVOLJNO GASILSKO DRUŠTVO TRAVNIK	TRAVNIK 038, 1318 LOŠKI POTOK	20297394
PROSTOVOLJNO GASILSKO DRUŠTVO TRBOJE	TRBOJE 039A, 4000 KRANJ	32729669
PROSTOVOLJNO GASILSKO DRUŠTVO TRBONJE	TRBONJE 020, 2371 TRBONJE	61366226
PROSTOVOLJNO GASILSKO DRUŠTVO TRBOVLJE-MESTO	SAVINJSKA CESTA 035, 1420 TRBOVLJE	23785209
PROSTOVOLJNO GASILSKO DRUŠTVO TRDKOVA	TRDKOVA 022, 9263 KUZMA	69816417
PROSTOVOLJNO GASILSKO DRUŠTVO TREBANJSKI VRH	TREBANJSKI VRH 001, 8212 VELIKA LOKA	91909988
PROSTOVOLJNO GASILSKO DRUŠTVO TREBELNO	TREBELNO 021, 8231 TREBELNO	72913371
PROSTOVOLJNO GASILSKO DRUŠTVO TREBIJA	TREBIJA 004, 4224 GORENJA VAS	90738055
PROSTOVOLJNO GASILSKO DRUŠTVO TREBNJE	RIMSKA CESTA 033, 8210 TREBNJE	95108572
PROSTOVOLJNO GASILSKO DRUŠTVO TRGOVIŠČE	TRGOVIŠČE 031, 2274 VELIKA NEDELJA	70782890
PROSTOVOLJNO GASILSKO DRUŠTVO TRIBUČE	TRIBUČE 034A, 8340 ČRNOMELJ	80271421
PROSTOVOLJNO GASILSKO DRUŠTVO TRNAVA	TRNAVA 009, 3303 GOMILSKO	67468772
PROSTOVOLJNO GASILSKO DRUŠTVO TRNIČE	TRNIČE 030, 2206 MARJETA NA DRAVSKEM POLJU	16824300
PROSTOVOLJNO GASILSKO DRUŠTVO TRNJE	TRNJE 046, 9232 ČRENŠOVCI	88597962
PROSTOVOLJNO GASILSKO DRUŠTVO TRNOVCI	TRNOVCI 004, 2258 SVETI TOMAŽ	87892235
PROSTOVOLJNO GASILSKO DRUŠTVO TRNOVEC	TRNOVEC 003A, 8292 ZABUKOVJE	51158353
PROSTOVOLJNO GASILSKO DRUŠTVO TRNOVLJE	TRNOVELJSKA CESTA 084, 3000 CELJE	96607327
PROSTOVOLJNO GASILSKO DRUŠTVO TROJANE	TROJANE 035, 1222 TROJANE	25399993
PROSTOVOLJNO GASILSKO DRUŠTVO TROPOVCI	KOLESARSKA ULICA 064, 9251 TIŠINA	60319399
PROSTOVOLJNO GASILSKO DRUŠTVO TRSTENIK	TRSTENIK 008, 4204 GOLNIK	97068039
PROSTOVOLJNO GASILSKO DRUŠTVO TRZIN	LJUBLJANSKA CESTA 002, 1236 TRZIN	79339875
PROSTOVOLJNO GASILSKO DRUŠTVO TRŽEC	TRŽEC 045B, 2284 VIDEM PRI PTUJU	78708419
PROSTOVOLJNO GASILSKO DRUŠTVO TRŽIČ	BALOS 006, 4290 TRŽIČ	24875635
PROSTOVOLJNO GASILSKO DRUŠTVO TRŽIŠČE	TRŽIŠČE 021, 8295 TRŽIŠČE	20099541
PROSTOVOLJNO GASILSKO DRUŠTVO TUNJICE	TUNJICE 022, 1241 KAMNIK	31781870
PROSTOVOLJNO GASILSKO DRUŠTVO TURIŠKA VAS	TURIŠKA VAS 019B, 2383 ŠMARTNO PRI SLOV. GRADCU	93023987
PROSTOVOLJNO GASILSKO DRUŠTVO TURJAK	TURJAK 017, 1311 TURJAK	68402694
PROSTOVOLJNO GASILSKO DRUŠTVO TURJE	TURJE 020, 1431 DOL PRI HRASTNIKU	28224477
PROSTOVOLJNO GASILSKO DRUŠTVO TURNIŠČE	ULICA ŠTEFANA KOVAČA 073, 9224 TURNIŠČE	63572664

PROSTOVOLJNO GASILSKO DRUŠTVO TURNIŠČE - PTUJ	SELSKA CESTA 002, 2250 PTUJ	19204663
PROSTOVOLJNO GASILSKO DRUŠTVO UČAKOVCI - VUKOVCI	VUKOVCI 015, 8344 VINICA	60349450
PROSTOVOLJNO GASILSKO DRUŠTVO UNEC	UNEC 014, 1381 RAKEK	44008767
PROSTOVOLJNO GASILSKO DRUŠTVO URŠNA SELA	GASILSKA POT 005, 8323 URŠNA SELA	18800319
PROSTOVOLJNO GASILSKO DRUŠTVO VAČE	VAČE 071, 1252 VAČE	75577526
PROSTOVOLJNO GASILSKO DRUŠTVO VADARCI	VADARCI 041, 9265 BODONCI	25778781
PROSTOVOLJNO GASILSKO DRUŠTVO VANČA VAS	VANČA VAS 043B, 9251 TIŠINA	24221287
PROSTOVOLJNO GASILSKO DRUŠTVO VANEČA	VANEČA 058B, 9201 PUCONCI	54441153
PROSTOVOLJNO GASILSKO DRUŠTVO VAS-FARA	VAS 001, 1336 KOSTEL	51646129
PROSTOVOLJNO GASILSKO DRUŠTVO VAVTA VAS	ULICA TALCEV 009, 8351 STRAŽA	77300688
PROSTOVOLJNO GASILSKO DRUŠTVO VEČESLAVCI	VEČESLAVCI 048, 9262 ROGAŠOVCI	79893503
PROSTOVOLJNO GASILSKO DRUŠTVO VELENJE	ŽAROVA CESTA 002, 3320 VELENJE	74538730
PROSTOVOLJNO GASILSKO DRUŠTVO VELESOVO	VELESOVO 053, 4207 CERKLJE NA GORENJSKEM	92471226
PROSTOVOLJNO GASILSKO DRUŠTVO VELIKA DOLINA	VELIKA DOLINA 034, 8261 JESENICE NA DOLENJSKEM	82023808
PROSTOVOLJNO GASILSKO DRUŠTVO VELIKA ILOVA GORA	VELIKA ILOVA GORA 010A, 1312 VIDEM-DOBREPOLJE	94054851
PROSTOVOLJNO GASILSKO DRUŠTVO VELIKA LOKA	VELIKA LOKA 002, 1290 GROSUPLJE	91806810
PROSTOVOLJNO GASILSKO DRUŠTVO VELIKA LOKA	VELIKA LOKA 078, 8212 VELIKA LOKA	97436313
PROSTOVOLJNO GASILSKO DRUŠTVO VELIKA NEDELJA	VELIKA NEDELJA 008A, 2274 VELIKA NEDELJA	49738895
PROSTOVOLJNO GASILSKO DRUŠTVO VELIKA PIREŠICA	PERNOVO 016, 3310 ŽALEC	23373083
PROSTOVOLJNO GASILSKO DRUŠTVO VELIKA POLANA	VELIKA POLANA 111, 9225 VELIKA POLANA	25366173
PROSTOVOLJNO GASILSKO DRUŠTVO VELIKA STRMICA	VELIKA STRMICA 016, 8231 TREBELNO	29657253
PROSTOVOLJNO GASILSKO DRUŠTVO VELIKA VAS	GORENJA VAS PRI LESKOVCU 030, 8273 LESKOVEC PRI KRŠKEM	32939523
PROSTOVOLJNO GASILSKO DRUŠTVO VELIKA VAS	VELIKA VAS 011, 1262 DOL PRI LJUBLJANI	96586125
PROSTOVOLJNO GASILSKO DRUŠTVO VELIKE BLOKE	VELIKE BLOKE 022, 1385 NOVA VAS	36580759
PROSTOVOLJNO GASILSKO DRUŠTVO VELIKE LAŠČE	NA POSTAJO 010, 1315 VELIKE LAŠČE	63387905
PROSTOVOLJNO GASILSKO DRUŠTVO VELIKE POLJANE	VELIKE POLJANE 009, 1316 ORTNEK	97654051
PROSTOVOLJNO GASILSKO DRUŠTVO VELIKI CIRNIK	VELIKI CIRNIK 001A, 8297 ŠENTJANŽ	12509086
PROSTOVOLJNO GASILSKO DRUŠTVO VELIKI GABER	VELIKI GABER 042, 8213 VELIKI GABER	38672219
PROSTOVOLJNO GASILSKO DRUŠTVO VELIKI KAMEN	VELIKI KAMEN 010, 8282 KOPRIVNICA	10071059
PROSTOVOLJNO GASILSKO DRUŠTVO VELIKI OBREŽ	VELIKI OBREŽ 014, 8257 DOBOVA	10957359
PROSTOVOLJNO GASILSKO DRUŠTVO VELIKI OSOLNIK	VELIKI OSOLNIK 014, 1314 ROB	49296736
PROSTOVOLJNO GASILSKO DRUŠTVO VELIKI PODLOG	VELIKI PODLOG 060, 8273 LESKOVEC PRI KRŠKEM	93507046
PROSTOVOLJNO GASILSKO DRUŠTVO VELIKI TRN	MALI TRN 018A, 8270 KRŠKO	28322606
PROSTOVOLJNO GASILSKO DRUŠTVO VELIKO MLAČEVO	VELIKO MLAČEVO 006A, 1290 GROSUPLJE	28552288
PROSTOVOLJNO GASILSKO DRUŠTVO VELIKO UBELJSKO	VELIKO UBELJSKO 003, 6225 HRUŠEVJE	67874851
PROSTOVOLJNO GASILSKO DRUŠTVO VELKA	ZGORNJA VELKA 048A, 2213 ZGORNJA VELKA	88699234
PROSTOVOLJNO GASILSKO DRUŠTVO VERD	VERD 100, 1360 VRHNIKA	33724342
PROSTOVOLJNO GASILSKO DRUŠTVO VERŽEJ	TRG SLAVKA OSTERCA 015, 9241 VERŽEJ	76299996
PROSTOVOLJNO GASILSKO DRUŠTVO VEŠČICA	VEŠČICA 025, 9000 MURSKA SOBOTA	63790726

PROSTOVOLJNO GASILSKO DRUŠTVO VIDEM	VIDEM 037B, 1312 VIDEM-DOBREPOLJE	42187320
PROSTOVOLJNO GASILSKO DRUŠTVO VIDEM OB SAVI	TOVARNIŠKA ULICA 019, 8270 KRŠKO	92004652
PROSTOVOLJNO GASILSKO DRUŠTVO VIDEM PRI PTUJU	VIDEM PRI PTUJU 051, 2284 VIDEM PRI PTUJU	58548971
PROSTOVOLJNO GASILSKO DRUŠTVO VIDEŽ	VIDEŽ 016, 2310 SLOVENSKA BISTRICA	37257340
PROSTOVOLJNO GASILSKO DRUŠTVO VIDONCI	VIDONCI 082, 9264 GRAD	66989485
PROSTOVOLJNO GASILSKO DRUŠTVO VIHRE	VIHRE 044, 8273 LESKOVEC PRI KRŠKEM	12334243
PROSTOVOLJNO GASILSKO DRUŠTVO VINICA	VINICA 044, 8344 VINICA	92593089
PROSTOVOLJNO GASILSKO DRUŠTVO VINICE-ZAPOTOK	ZAPOTOK 002A, 1310 RIBNICA	42849462
PROSTOVOLJNO GASILSKO DRUŠTVO VINJE	VINJE 026B, 1262 DOL PRI LJUBLJANI	49868985
PROSTOVOLJNO GASILSKO DRUŠTVO VINSKA GORA	VINSKA GORA 020, 3320 VELENJE	18081673
PROSTOVOLJNO GASILSKO DRUŠTVO VINTARJEVEC	VINTARJEVEC 028, 1275 ŠMARTNO PRI LITIJI	47681632
PROSTOVOLJNO GASILSKO DRUŠTVO VIPAVA	GORIŠKA CESTA 015, 5271 VIPAVA	42294479
PROSTOVOLJNO GASILSKO DRUŠTVO VIR	ŠARANoviČEVA CESTA 019, 1230 DOMŽALE	12367087
PROSTOVOLJNO GASILSKO DRUŠTVO VIRMAŠE SV. DUH	VIRMAŠE 014, 4220 ŠKOFJA LOKA	36259845
PROSTOVOLJNO GASILSKO DRUŠTVO VISOKO-MILJE	VISOKO 067, 4212 VISOKO	59018828
PROSTOVOLJNO GASILSKO DRUŠTVO VIŠNJA GORA	CESTA NA POLŽEVO 012, 1294 VIŠNJA GORA	85964514
PROSTOVOLJNO GASILSKO DRUŠTVO VITANJE	NA GMAJNI 008, 3205 VITANJE	92760406
PROSTOVOLJNO GASILSKO DRUŠTVO VITAN-KOG	VITAN 004, 2276 KOG	71318178
PROSTOVOLJNO GASILSKO DRUŠTVO VITOMARCI	VITOMARCI 048A, 2255 VITOMARCI	43525946
PROSTOVOLJNO GASILSKO DRUŠTVO VIŽMARJE BROAD	VIŽMARSKA POT 009, 1210 LJUBLJANA-ŠENTVID	55085067
PROSTOVOLJNO GASILSKO DRUŠTVO VNANJE GORICE	NOVA POT 002, 1351 BREZOVICA PRI LJUBLJANI	84736186
PROSTOVOLJNO GASILSKO DRUŠTVO VODICE	KAMNIŠKA CESTA 018, 1217 VODICE	75631920
PROSTOVOLJNO GASILSKO DRUŠTVO VOGLJE	NA VASI 023, 4208 ŠENČUR	57736863
PROSTOVOLJNO GASILSKO DRUŠTVO VOGRIČEVCI	VOGRIČEVCI 013A, 9240 LJUTOMER	19506732
PROSTOVOLJNO GASILSKO DRUŠTVO VOJNIK	CELJSKA CESTA 021A, 3212 VOJNIK	38182106
PROSTOVOLJNO GASILSKO DRUŠTVO VOJSKO	VOJSKO 050, 5280 IDRIJA	79066615
PROSTOVOLJNO GASILSKO DRUŠTVO VOKLO	VOKLO 050, 4208 ŠENČUR	43463789
PROSTOVOLJNO GASILSKO DRUŠTVO VOLČJE NJIVE	VOLČJE NJIVE 017, 8233 MIRNA	68289863
PROSTOVOLJNO GASILSKO DRUŠTVO VOLIČINA	ZGORNJA VOLIČINA 054B, 2232 VOLIČINA	29916402
PROSTOVOLJNO GASILSKO DRUŠTVO VRANOVIČI	VRANOVIČI 017, 8332 GRADAC	38172186
PROSTOVOLJNO GASILSKO DRUŠTVO VRANSKO	VRANSKO 031, 3305 VRANSKO	14712342
PROSTOVOLJNO GASILSKO DRUŠTVO VRBJE	VRBJE 048, 3310 ŽALEC	35351055
PROSTOVOLJNO GASILSKO DRUŠTVO VRBLJENE-STRAHOMER	VRBLJENE 057, 1292 IG	85188751
PROSTOVOLJNO GASILSKO DRUŠTVO VRBOVO	VRBOVO 023, 6250 ILIRSKA BISTRICA	33433895
PROSTOVOLJNO GASILSKO DRUŠTVO VRH NAD LAŠKIM	VRH NAD LAŠKIM 009A, 3270 LAŠKO	72045655
PROSTOVOLJNO GASILSKO DRUŠTVO VRH NAD ŽELIMLJAMI	VRH NAD ŽELIMLJAMI 015, 1291 ŠKOFLJICA	11183403
PROSTOVOLJNO GASILSKO DRUŠTVO VRH PRI VIŠNJI GORI	VRH PRI VIŠNJI GORI 002, 1294 VIŠNJA GORA	53640381
PROSTOVOLJNO GASILSKO DRUŠTVO VRH SVETIH TREH KRALJEV	VRH SV. TREH KRALJEV 016, 1373 ROVTE	87676214
PROSTOVOLJNO GASILSKO DRUŠTVO VRHE	GORENJI VRH PRI DOBRNIČU 002, 8211 DOBRNIČ	47575760

PROSTOVOLJNO GASILSKO DRUŠTVO VRHNIKA	JELOVŠKOVA ULICA 003, 1360 VRHNIKA	61711721
PROSTOVOLJNO GASILSKO DRUŠTVO VRHOVO	VRHOVO 035, 1433 RADEČE	25024990
PROSTOVOLJNO GASILSKO DRUŠTVO VRHPOLJE	VRHPOLJE PRI MORAVČAH 033, 1251 MORAVČE	32367210
PROSTOVOLJNO GASILSKO DRUŠTVO VRHPOLJE PRI VIPAVI	VRHPOLJE 047, 5271 VIPAVA	81494742
PROSTOVOLJNO GASILSKO DRUŠTVO VRHTREBNJE	VRHTREBNJE 024, 8210 TREBNJE	85587320
PROSTOVOLJNO GASILSKO DRUŠTVO VRSNIK	SPODNJI VRSNIK 009, 5281 SPODNJA IDRJA	32621302
PROSTOVOLJNO GASILSKO DRUŠTVO VRZDENEK	VRZDENEK 101, 1354 HORJUL	66474949
PROSTOVOLJNO GASILSKO DRUŠTVO VUČJA GOMILA	VUČJA GOMILA 091, 9208 FOKOVCI	71976191
PROSTOVOLJNO GASILSKO DRUŠTVO VUČJA VAS	VUČJA VAS 011, 9242 KRIŽEVCI PRI LJUTOMERU	46500405
PROSTOVOLJNO GASILSKO DRUŠTVO VUHRED	VUHRED 084, 2365 VUHRED	75531046
PROSTOVOLJNO GASILSKO DRUŠTVO VUZENICA	MLADINSKA ULICA 001, 2367 VUZENICA	15029492
PROSTOVOLJNO GASILSKO DRUŠTVO ZABOVCI	ZABOVCI 030, 2281 MARKOVCI	38421674
PROSTOVOLJNO GASILSKO DRUŠTVO ZABREZNICA	ZABREZNICA 018, 4274 ŽIROVNICA	45960534
PROSTOVOLJNO GASILSKO DRUŠTVO ZABUKOVICA	ZABUKOVICA 011, 3302 GRIŽE	77661303
PROSTOVOLJNO GASILSKO DRUŠTVO ZABUKOVJE	ZABUKOVJE 071, 8233 MIRNA	91330076
PROSTOVOLJNO GASILSKO DRUŠTVO ZABUKOVJE	ZABUKOVJE NAD SEVNICO 016D, 8292 ZABUKOVJE	69641757
PROSTOVOLJNO GASILSKO DRUŠTVO ZADOBROVA-SNEBERJE-NOVO POLJE	SNEBERSKA CESTA 102, 1260 LJUBLJANA-POLJE	58293906
PROSTOVOLJNO GASILSKO DRUŠTVO ZAGOJIČI	ZAGOJIČI 006, 2272 GORIŠNICA	37598953
PROSTOVOLJNO GASILSKO DRUŠTVO ZAGORICA	ZAGORICA 036A, 1312 VIDEM-DOBREPOLJE	47156694
PROSTOVOLJNO GASILSKO DRUŠTVO ZAGORICA PRI VELIKEM GABRU	ZAGORICA PRI VELIKEM GABRU 046, 8213 VELIKI GABER	13449737
PROSTOVOLJNO GASILSKO DRUŠTVO ZAGORJE	ZAGORJE 053, 6257 PIVKA	87851768
PROSTOVOLJNO GASILSKO DRUŠTVO ZAGORJE MESTO	CESTA BORISA KIDRIČA 011A, 1410 ZAGORJE OB SAVI	43010628
PROSTOVOLJNO GASILSKO DRUŠTVO ZAGRAD	ZAGRAD 036, 8275 ŠKOCJAN	47305711
PROSTOVOLJNO GASILSKO DRUŠTVO ZAGRAD PEČOVNIK	PEČOVNIK 054, 3000 CELJE	22240446
PROSTOVOLJNO GASILSKO DRUŠTVO ZAGRADEC	ZAGRADEC 011, 1303 ZAGRADEC	81002386
PROSTOVOLJNO GASILSKO DRUŠTVO ZAGRADEC PRI GROSUPLJEM	ZAGRADEC PRI GROSUPLJEM 033, 1290 GROSUPLJE	93395329
PROSTOVOLJNO GASILSKO DRUŠTVO ZAKLANEC	ZAKLANEC 002C, 1354 HORJUL	83164456
PROSTOVOLJNO GASILSKO DRUŠTVO ZAKRIŽ	ZAKRIŽ 012, 5282 CERKNO	83235710
PROSTOVOLJNO GASILSKO DRUŠTVO ZALI LOG	ZALI LOG 053, 4228 ŽELEZNIKI	76037096
PROSTOVOLJNO GASILSKO DRUŠTVO ZALOG	SETNIK 005B, 1355 POLHOV GRADEC	42637368
PROSTOVOLJNO GASILSKO DRUŠTVO ZALOG - SP. KAŠELJ	ZALOŠKA CESTA 224, 1000 LJUBLJANA	12008206
PROSTOVOLJNO GASILSKO DRUŠTVO ZALOG PRI CERKLJAH	ZALOG PRI CERKLJAH 027, 4207 CERKLJE NA GORENJSKEM	59030488
PROSTOVOLJNO GASILSKO DRUŠTVO ZAMOSTEC	ZAMOSTEC 008A, 1317 SODRAŽICA	43425640
PROSTOVOLJNO GASILSKO DRUŠTVO ZAMUŠANI	ZAMUŠANI 036A, 2272 GORIŠNICA	19758995
PROSTOVOLJNO GASILSKO DRUŠTVO ZAPLANA	PREZID 001, 1360 VRHNIKA	67418465
PROSTOVOLJNO GASILSKO DRUŠTVO ZAPOGE	ZAPOGE 002, 1217 VODICE	40913686
PROSTOVOLJNO GASILSKO DRUŠTVO ZAPUDJE	ZAPUDJE 004, 8343 DRAGATUŠ	57299145
PROSTOVOLJNO GASILSKO DRUŠTVO ZASIP	SEBENJE 017, 4260 BLED	82226725
PROSTOVOLJNO GASILSKO DRUŠTVO ZAVRATEC	ZAVRATEC 002, 1373 ROVTE	24532002
PROSTOVOLJNO GASILSKO DRUŠTVO ZAVRČ	GORIČAK 001, 2283 ZAVRČ	78017785

PROSTOVOLJNO GASILSKO DRUŠTVO ZAVRH PRI GALICIJI	ZAVRH PRI GALICIJI 019A, 3310 ŽALEC	24912492
PROSTOVOLJNO GASILSKO DRUŠTVO ZAVRSTNIK	ZAVRSTNIK 026, 1275 ŠMARTNO PRI LITIJI	62985728
PROSTOVOLJNO GASILSKO DRUŠTVO ZBELOVO	ZBELOVO 007A, 3215 LOČE	99178338
PROSTOVOLJNO GASILSKO DRUŠTVO ZBIGOVCI	ZBIGOVCI 026, 9250 GORNJA RADGONA	78008581
PROSTOVOLJNO GASILSKO DRUŠTVO ZBILJE	ZBILJE 044, 1215 MEDVODE	85503029
PROSTOVOLJNO GASILSKO DRUŠTVO ZBURE	ZBURE 029A, 8220 ŠMARJEŠKE TOPLICE	92273882
PROSTOVOLJNO GASILSKO DRUŠTVO ZDENSKA VAS	ZDENSKA VAS 059, 1312 VIDEM-DOBREPOLJE	18768083
PROSTOVOLJNO GASILSKO DRUŠTVO ZDOLE	ZDOLE 029C, 8272 ZDOLE	28513584
PROSTOVOLJNO GASILSKO DRUŠTVO ZENKOVC	ZENKOVC 051A, 9265 BODONCI	56998961
PROSTOVOLJNO GASILSKO DRUŠTVO ZG. KAŠELJ	KAŠELJSKA CESTA 095, 1260 LJUBLJANA-POLJE	59152109
PROSTOVOLJNO GASILSKO DRUŠTVO ZG. ŠIŠKA	VODNIKOVA CESTA 139, 1000 LJUBLJANA	16081013
PROSTOVOLJNO GASILSKO DRUŠTVO ZGORNJA BISTRICA	KAJUHOVA ULICA 087, 2310 SLOVENSKA BISTRICA	38654342
PROSTOVOLJNO GASILSKO DRUŠTVO ZGORNJA KUNGOTA	ZGORNJA KUNGOTA 076, 2201 ZGORNJA KUNGOTA	52917304
PROSTOVOLJNO GASILSKO DRUŠTVO ZGORNJA POLSKAVA	PARTIZANSKA ULICA 001, 2314 ZGORNJA POLSKAVA	86988417
PROSTOVOLJNO GASILSKO DRUŠTVO ZGORNJE KRAPJE	KRAPJE 010A, 9241 VERŽEJ	61356069
PROSTOVOLJNO GASILSKO DRUŠTVO ZGORNJE PIRNIČE	ZGORNJE PIRNIČE 052A, 1215 MEDVODE	61230049
PROSTOVOLJNO GASILSKO DRUŠTVO ZGORNJI BRNIK	ZGORNJI BRNIK 008, 4207 CERKLJE NA GORENJSKEM	55063306
PROSTOVOLJNO GASILSKO DRUŠTVO ZGORNJI TUHINJ	ZGORNJI TUHINJ 048, 1219 LAZE V TUHINJU	66596246
PROSTOVOLJNO GASILSKO DRUŠTVO ZIBIKA	ZIBIKA 004A, 3253 PRISTAVA PRI MESTINJU	14737825
PROSTOVOLJNO GASILSKO DRUŠTVO ZIDANI MOST	ZIDANI MOST 012, 1432 ZIDANI MOST	46303529
PROSTOVOLJNO GASILSKO DRUŠTVO ZILJE	ZILJE 037, 8344 VINICA	75775441
PROSTOVOLJNO GASILSKO DRUŠTVO ZLATOLIČJE	ZLATOLIČJE 010, 2205 STARŠE	55209645
PROSTOVOLJNO GASILSKO DRUŠTVO ZREČE	ŠOLSKA CESTA 002, 3214 ZREČE	18302882
PROSTOVOLJNO GASILSKO DRUŠTVO ZRKOVC	ZRKOVC 073, 2000 MARIBOR	13976281
PROSTOVOLJNO GASILSKO DRUŠTVO ŽABNICA	ŽABNICA 029, 4209 ŽABNICA	83399488
PROSTOVOLJNO GASILSKO DRUŠTVO ŽALEC	ULICA HEROJA STANETA 001, 3310 ŽALEC	66991129
PROSTOVOLJNO GASILSKO DRUŠTVO ŽALNA	ŽALNA 042, 1290 GROSUPLJE	27597857
PROSTOVOLJNO GASILSKO DRUŠTVO ŽAMENCI	ŽAMENCI 011, 2252 DORNAVA	64905454
PROSTOVOLJNO GASILSKO DRUŠTVO ŽAŽAR	ŽAŽAR 024, 1354 HORJUL	82156484
PROSTOVOLJNO GASILSKO DRUŠTVO ŽDINJA VAS	ŽDINJA VAS 014, 8000 NOVO MESTO	49805622
PROSTOVOLJNO GASILSKO DRUŠTVO ŽEJE - TROJICA	ŽEJE 010, 1233 DOB	83664157
PROSTOVOLJNO GASILSKO DRUŠTVO ŽEJE-BISTRICA	ŽEJE 008, 4203 DUPLJE	67805795
PROSTOVOLJNO GASILSKO DRUŠTVO ŽELEZNIČAR	OSOJNIKOVA CESTA 006, 2250 PTUJ	89164113
PROSTOVOLJNO GASILSKO DRUŠTVO ŽELEZNIKI	ČEŠNJICA 048D, 4228 ŽELEZNIKI	77846788
PROSTOVOLJNO GASILSKO DRUŠTVO ŽELIMLJE	ŽELIMLJE 082, 1291 ŠKOF LJICA	20297564
PROSTOVOLJNO GASILSKO DRUŠTVO ŽENAVLJE	ŽENAVLJE 014, 9203 PETROVCI	63376741
PROSTOVOLJNO GASILSKO DRUŠTVO ŽEPOVCI	ŽEPOVCI 082, 9253 APAČE	97403725
PROSTOVOLJNO GASILSKO DRUŠTVO ŽEROVINCI	ŽEROVINCI 007, 2259 IVANJKOVCI	24998699
PROSTOVOLJNO GASILSKO DRUŠTVO ŽEROVNICA	ŽEROVNICA 002A, 1384 GRAHOVO	64700178
PROSTOVOLJNO GASILSKO DRUŠTVO ŽETALE	ŽETALE 005, 2287 ŽETALE	15684571

PROSTOVOLJNO GASILSKO DRUŠTVO ŽIBERCI	ŽIBERCI 005, 9253 APAČE	74179152
PROSTOVOLJNO GASILSKO DRUŠTVO ŽIČE	ŽIČE 020, 3215 LOČE	77956044
PROSTOVOLJNO GASILSKO DRUŠTVO ŽIMARICE GLOBEL PODKLANEC	ŽIMARICE 076, 1317 SODRAŽICA	52985873
PROSTOVOLJNO GASILSKO DRUŠTVO ŽIRI	LOGAŠKA CESTA 013, 4226 ŽIRI	43753507
PROSTOVOLJNO GASILSKO DRUŠTVO ŽITKOVCI	ŽITKOVCI 032, 9223 DOBROVNIK - DOBRONAK	46705830
PROSTOVOLJNO GASILSKO DRUŠTVO ŽIŽKI	ŽIŽKI 031K, 9232 ČRENŠOVCI	66076889
PROSTOVOLJNO GASILSKO DRUŠTVO ŽUNIČI	ŽUNIČI 001A, 8341 ADLEŠIČI	53318544
PROSTOVOLJNO GASILSKO DRUŠTVO ŽUPELEVEC	ŽUPELEVEC 053A, 8258 KAPELE	92838375
PROSTOVOLJNO GASILSKO DRUŠTVO ŽUŽEMBERK	GRAJSKI TRG 042, 8360 ŽUŽEMBERK	64788997
PROSTOVOLJNO INDUSTRIJSKO GASILSKO DRUŠTVO AERO ŠEMPETER	TOVARNIŠKA CESTA 023, 3311 ŠEMPETER V SAVINJSKI DOLINI	23584165
PROSTOVOLJNO INDUSTRIJSKO GASILSKO DRUŠTVO ALPLES ŽELEZNIKI	ČEŠNJICA 054, 4228 ŽELEZNIKI	30234824
PROSTOVOLJNO INDUSTRIJSKO GASILSKO DRUŠTVO BELINKA LJUBLJANA	ZASAVSKA CESTA 095, 1231 LJUBLJANA-ČRNUČE	83227172
PROSTOVOLJNO INDUSTRIJSKO GASILSKO DRUŠTVO BREST CERKNICA	CESTA 4. MAJA 018, 1380 CERKNICA	17838096
PROSTOVOLJNO INDUSTRIJSKO GASILSKO DRUŠTVO ETI IZLAKE	OBREZIJA 005, 1411 IZLAKE	87514737
PROSTOVOLJNO INDUSTRIJSKO GASILSKO DRUŠTVO HELIOS DOMŽALE	KOLIČEVO 002, 1230 DOMŽALE	42783186
PROSTOVOLJNO INDUSTRIJSKO GASILSKO DRUŠTVO HENKEL SLOVENIJA	INDUSTRIJSKA ULICA 023, 2000 MARIBOR	61983594
PROSTOVOLJNO INDUSTRIJSKO GASILSKO DRUŠTVO IMPOL SLOV. BISTRICA	KAJUHOVA ULICA 087, 2310 SLOVENSKA BISTRICA	37851713
PROSTOVOLJNO INDUSTRIJSKO GASILSKO DRUŠTVO JAVOR PIVKA	KOLODVORSKA CESTA 009A, 6257 PIVKA	20395426
PROSTOVOLJNO INDUSTRIJSKO GASILSKO DRUŠTVO JELOVICA ŠKOFJA LOKA	KIDRIČEVA CESTA 058, 4220 ŠKOFJA LOKA	69943150
PROSTOVOLJNO INDUSTRIJSKO GASILSKO DRUŠTVO JOHNSON CONTROLS NTU SLOVENJ GRADEC	POD GRADOM 001, 2380 SLOVENJ GRADEC	46527338
PROSTOVOLJNO INDUSTRIJSKO GASILSKO DRUŠTVO KLI LOGATEC	TOVARNIŠKA CESTA 036, 1370 LOGATEC	61635081
PROSTOVOLJNO INDUSTRIJSKO GASILSKO DRUŠTVO KONUS SLOV. KONJICE	MESTNI TRG 018, 3210 SLOVENSKE KONJICE	67333494
PROSTOVOLJNO INDUSTRIJSKO GASILSKO DRUŠTVO KOVINOPLASTIKA LOŽ	CESTA 19. OKTOBRA 057, 1386 STARI TRG PRI LOŽU	17703336
PROSTOVOLJNO INDUSTRIJSKO GASILSKO DRUŠTVO KRKA NOVO MESTO	ŠMARJEŠKA CESTA 006, 8000 NOVO MESTO	58602186
PROSTOVOLJNO INDUSTRIJSKO GASILSKO DRUŠTVO LAFARAGE CEMENT CEMENTARNA TRBOVLJE	KOLODVORSKA CESTA 005, 1420 TRBOVLJE	61134309
PROSTOVOLJNO INDUSTRIJSKO GASILSKO DRUŠTVO LEK	KOLODVORSKA CESTA 027, 1234 MENGEŠ	73523089
PROSTOVOLJNO INDUSTRIJSKO GASILSKO DRUŠTVO LIP BOHINJ	ULICA TOMAŽA GODCA 005, 4264 BOHINJSKA BISTRICA	36302902
PROSTOVOLJNO INDUSTRIJSKO GASILSKO DRUŠTVO LIP RADOMLJE	PELECHOVA CESTA 015, 1235 RADOMLJE	52390985
PROSTOVOLJNO INDUSTRIJSKO GASILSKO DRUŠTVO LIP REČICA	REČIŠKA CESTA 061A, 4260 BLEĐ	61688240
PROSTOVOLJNO INDUSTRIJSKO GASILSKO DRUŠTVO LUKA KOPER	VOJKOVO NABREŽJE 038, 6000 KOPER - CAPODISTRIA	45686289
PROSTOVOLJNO INDUSTRIJSKO GASILSKO DRUŠTVO MARIBORSKA LIVARNA MB.	OREŠKO NABREŽJE 009, 2000 MARIBOR	64456218
PROSTOVOLJNO INDUSTRIJSKO GASILSKO DRUŠTVO MURA	PLESE 002, 9000 MURSKA SOBOTA	55432832
PROSTOVOLJNO INDUSTRIJSKO GASILSKO DRUŠTVO NAFTA LENDAVALA	RUDARSKA ULICA 001, 9220 LENDAVA - LENDVA	91484472
PROSTOVOLJNO INDUSTRIJSKO GASILSKO DRUŠTVO NOVOLES STRAŽA	NA ŽAGO 006, 8351 STRAŽA	93631251
PROSTOVOLJNO INDUSTRIJSKO GASILSKO DRUŠTVO PAPIRNICA VEVČE	VEVŠKA CESTA 052, 1260 LJUBLJANA-POLJE	62437992
PROSTOVOLJNO INDUSTRIJSKO GASILSKO DRUŠTVO PARON LAŠKO	SPODNJA REČICA 100, 3270 LAŠKO	51936046
PROSTOVOLJNO INDUSTRIJSKO GASILSKO DRUŠTVO PLAMA PODGRAD	PODGRAD 017, 6244 PODGRAD	93186410

PROSTOVOLJNO INDUSTRIJSKO GASILSKO DRUŠTVO PREDILNICA LITIJA	KIDRIČEVA CESTA 001, 1270 LITIJA	41944143
PROSTOVOLJNO INDUSTRIJSKO GASILSKO DRUŠTVO PREMGOVNIK VELENJE	PARTIZANSKA CESTA 078, 3320 VELENJE	32145861
PROSTOVOLJNO INDUSTRIJSKO GASILSKO DRUŠTVO RUDNIK HRASTNIK	TRG FRANCA KOZARJA 016, 1430 HRASTNIK	78912148
PROSTOVOLJNO INDUSTRIJSKO GASILSKO DRUŠTVO RUDNIK TRBOVLJE	TRG REVOLUCIJE 008, 1420 TRBOVLJE	63324172
PROSTOVOLJNO INDUSTRIJSKO GASILSKO DRUŠTVO SALONIT ANHOVO	VOJKOVA ULICA 001, 5210 DESKLE	86057928
PROSTOVOLJNO INDUSTRIJSKO GASILSKO DRUŠTVO SAVA KRANJ	ŠKOFJELOŠKA CESTA 006, 4000 KRANJ	40961869
PROSTOVOLJNO INDUSTRIJSKO GASILSKO DRUŠTVO STEKLARNA HRASTNIK	CESTA 1. MAJA 006, 1430 HRASTNIK	85319864
PROSTOVOLJNO INDUSTRIJSKO GASILSKO DRUŠTVO STROJNE TOVARNE TRBOVLJE	VODENSKA CESTA 029, 1420 TRBOVLJE	26571765
PROSTOVOLJNO INDUSTRIJSKO GASILSKO DRUŠTVO SVILANIT KAMNIK	KOVINARSKA CESTA 004, 1241 KAMNIK	17078393
PROSTOVOLJNO INDUSTRIJSKO GASILSKO DRUŠTVO TEKSTILNA TOVARNA PREBOLD	TOVARNIŠKA CESTA 007, 3312 PREBOLD	73517259
PROSTOVOLJNO INDUSTRIJSKO GASILSKO DRUŠTVO TERMO ELEKTRARNA BRESTANICA	CESTA PRVIH BORCEV 018, 8280 BRESTANICA	28067240
PROSTOVOLJNO INDUSTRIJSKO GASILSKO DRUŠTVO TERMO ELEKTRARNA TRBOVLJE	OB ŽELEZNICI 027, 1420 TRBOVLJE	43716482
PROSTOVOLJNO INDUSTRIJSKO GASILSKO DRUŠTVO TIM LAŠKO	SPODNJA REČICA 077, 3270 LAŠKO	38489490
PROSTOVOLJNO INDUSTRIJSKO GASILSKO DRUŠTVO TOSAMA DOMŽALE	ŠARANOVIČEVA CESTA 035, 1230 DOMŽALE	52219275
PROSTOVOLJNO INDUSTRIJSKO GASILSKO DRUŠTVO TOVARNA IVERNIH PLOŠČ ŠENTJANŽ	ŠENTJANŽ PRI DRAVOGRADU 133, 2373 ŠENTJANŽ PRI DRAVOGRADU	66321115
PROSTOVOLJNO INDUSTRIJSKO GASILSKO DRUŠTVO TOVARNA KEMIČNIH IZDELKOV HRASTNIK	ZA SAVO 006, 1430 HRASTNIK	68918585
PROSTOVOLJNO INDUSTRIJSKO GASILSKO DRUŠTVO TOVARNA NOGAVIC POLZELA	POLZELA 171, 3313 POLZELA	36159484
PROSTOVOLJNO INDUSTRIJSKO GASILSKO DRUŠTVO VARSTROJ-ÖNKENTES TUZOLTOEGYLET VARSTROJ	INDUSTRIJSKA ULICA 004, 9220 LENDAVAL	37710818
PROSTOVOLJNO INDUSTRIJSKO GASILSKO DRUŠTVO ŽAGA OTIŠKI VRH	ŠENTJANŽ PRI DRAVOGRADU 143, 2373 ŠENTJANŽ PRI DRAVOGRADU	65933109
PROSTOVOLJNO INDUSTRIJSKO GASILSKO DRUŠTVO ŽELEZNIŠKA DELAVNICA DOBOVA	ULICA 15. APRILA 023, 8257 DOBOVA	79335039
USTANOVA ZA POMOČ DRUŽINAM PONESREČENIH GASILCEV METODA ROTARJA	TRŽAŠKA CESTA 221, 1000 LJUBLJANA	32282419
6.2. RDEČI KRIŽ SLOVENIJE		
OBMOČNO ZDRUŽENJE RDEČEGA KRIŽA AJDOVŠČINA	STRITARJEVA ULICA 001A, 5270 AJDOVŠČINA	14942194
OBMOČNO ZDRUŽENJE RDEČEGA KRIŽA CELJE	KIDRIČEVA ULICA 003, 3000 CELJE	98372157
OBMOČNO ZDRUŽENJE RDEČEGA KRIŽA CERKNICA-LOŠKA DOLINA-BLOKE	CESTA V DOLENJO VAS 003, 1380 CERKNICA	83711775
OBMOČNO ZDRUŽENJE RDEČEGA KRIŽA ČRNOMELJ	KOLODVORSKA CESTA 034, 8340 ČRNOMELJ	45014566
OBMOČNO ZDRUŽENJE RDEČEGA KRIŽA DOMŽALE	LJUBLJANSKA CESTA 034, 1230 DOMŽALE	31484239
OBMOČNO ZDRUŽENJE RDEČEGA KRIŽA DRAVOGRAD	TRG 4. JULIJA 007, 2370 DRAVOGRAD	19664559
OBMOČNO ZDRUŽENJE RDEČEGA KRIŽA GORNJA RADGONA	TRG SVOBODE 015, 9250 GORNJA RADGONA	32209312
OBMOČNO ZDRUŽENJE RDEČEGA KRIŽA GROSUPLJE	TABORSKA CESTA 002, 1290 GROSUPLJE	65838785
OBMOČNO ZDRUŽENJE RDEČEGA KRIŽA HRASTNIK	CESTA 1. MAJA 061, 1430 HRASTNIK	13437739
OBMOČNO ZDRUŽENJE RDEČEGA KRIŽA ILIR. BISTRICA	BAZOVIŠKA CESTA 028, 6250 ILIRSKA BISTRICA	58410554
OBMOČNO ZDRUŽENJE RDEČEGA KRIŽA IZOLA	ULICA OB STAREM ZIDOVJU 015A, 6310 IZOLA - ISOLA	73557501
OBMOČNO ZDRUŽENJE RDEČEGA KRIŽA JESENICE	CESTA MARŠALA TITA 078A, 4270 JESENICE	46922792
OBMOČNO ZDRUŽENJE RDEČEGA KRIŽA KAMNIK	LJUBLJANSKA CESTA 001, 1241 KAMNIK	43970869
OBMOČNO ZDRUŽENJE RDEČEGA KRIŽA KOČEVJE	LJUBLJANSKA CESTA 7, 1330 KOČEVJE	69997241

OBMOČNO ZDRUŽENJE RDEČEGA KRIŽA KOPER	VOJKOVO NABREŽJE 006, 6000 KOPER - CAPODISTRIA	16635477
OBMOČNO ZDRUŽENJE RDEČEGA KRIŽA KRANJ	BLEIWEISOVA CESTA 016, 4000 KRANJ	32557698
OBMOČNO ZDRUŽENJE RDEČEGA KRIŽA LAŠKO	AŠKERČEV TRG 004B, 3270 LAŠKO	15658988
OBMOČNO ZDRUŽENJE RDEČEGA KRIŽA LENART	NIKOVA ULICA 009, 2230 LENART V SLOV. GORICAH	26341336
OBMOČNO ZDRUŽENJE RDEČEGA KRIŽA LENDAVAL	KRANJČEVA ULICA 004, 9220 LENDAVAL - LENDVA	65774329
OBMOČNO ZDRUŽENJE RDEČEGA KRIŽA LITIJA	TRG NA STAVBAH 001, 1270 LITIJA	38142970
OBMOČNO ZDRUŽENJE RDEČEGA KRIŽA LJUBLJANA	TRŽAŠKA CESTA 132, 1000 LJUBLJANA	83784691
OBMOČNO ZDRUŽENJE RDEČEGA KRIŽA LOGATEC	TRŽAŠKA CESTA 50A, 1370 LOGATEC	99716321
OBMOČNO ZDRUŽENJE RDEČEGA KRIŽA MARIBOR	ULICA PARIŠKE KOMUNE 13, 2000 MARIBOR	34259414
OBMOČNO ZDRUŽENJE RDEČEGA KRIŽA METLIKA	ČRNOMALJSKA CESTA 003, 8330 METLIKA	24637858
OBMOČNO ZDRUŽENJE RDEČEGA KRIŽA MEŽIŠKE DOLINE	PREŽIHOVA ULICA 024, 2390 RAVNE NA KOROŠKEM	83021787
OBMOČNO ZDRUŽENJE RDEČEGA KRIŽA MURSKA SOBOTA	ULICA STANETA ROZMANA 003, 9000 MURSKA SOBOTA	51231018
OBMOČNO ZDRUŽENJE RDEČEGA KRIŽA NOVA GORICA	ULICA TOLMINSKIH PUNTARJEV 008, 5000 NOVA GORICA	66451043
OBMOČNO ZDRUŽENJE RDEČEGA KRIŽA NOVO MESTO - HUMANITARNI CENTER	ULICA SLAVKA GRUMA 054A, 8000 NOVO MESTO	22614508
OBMOČNO ZDRUŽENJE RDEČEGA KRIŽA ORMOŽ	PTUJSKA CESTA 008F, 2270 ORMOŽ	46458433
OBMOČNO ZDRUŽENJE RDEČEGA KRIŽA PIRAN	ŽUPANČIČEVA ULICA 14, 6330 PIRAN - PIRANO	44998180
OBMOČNO ZDRUŽENJE RDEČEGA KRIŽA POSTOJNA	KOLODVORSKA CESTA 005B, 6230 POSTOJNA	26815605
OBMOČNO ZDRUŽENJE RDEČEGA KRIŽA PTUJ	NATAŠINA POT 001A, 2250 PTUJ	38206714
OBMOČNO ZDRUŽENJE RDEČEGA KRIŽA RADOVLJICA	GORENJSKA CESTA 025, 4240 RADOVLJICA	86257927
OBMOČNO ZDRUŽENJE RDEČEGA KRIŽA RIBNICA	GORIČA VAS 011A, 1310 RIBNICA	46680209
OBMOČNO ZDRUŽENJE RDEČEGA KRIŽA SEVNICA	GLAVNI TRG 044, 8290 SEVNICA	96562498
OBMOČNO ZDRUŽENJE RDEČEGA KRIŽA SEŽANA	BAZOVIŠKA CESTA 013, 6210 SEŽANA	45825785
OBMOČNO ZDRUŽENJE RDEČEGA KRIŽA SLOV. BISTRICA	PARTIZANSKA ULICA 021, 2310 SLOVENSKA BISTRICA	70914745
OBMOČNO ZDRUŽENJE RDEČEGA KRIŽA SLOV. GRADEC	CELJSKA CESTA 002, 2380 SLOVENJ GRADEC	18280234
OBMOČNO ZDRUŽENJE RDEČEGA KRIŽA SLOV. KONJICE	STARI TRG 041, 3210 SLOVENSKE KONJICE	70964149
OBMOČNO ZDRUŽENJE RDEČEGA KRIŽA ŠENTJUR	MESTNI TRG 005, 3230 ŠENTJUR	54239834
OBMOČNO ZDRUŽENJE RDEČEGA KRIŽA ŠKOFJA LOKA	MESTNI TRG 035, 4220 ŠKOFJA LOKA	39268543
OBMOČNO ZDRUŽENJE RDEČEGA KRIŽA ŠMARJE PRI JELŠAH	CELJSKA CESTA 006, 3240 ŠMARJE PRI JELŠAH	80288081
OBMOČNO ZDRUŽENJE RDEČEGA KRIŽA TOLMIN	BRUNOV DREVORED 023, 5220 TOLMIN	59636793
OBMOČNO ZDRUŽENJE RDEČEGA KRIŽA TRBOVLJE	ULICA 1. JUNIJA 004, 1420 TRBOVLJE	99002647
OBMOČNO ZDRUŽENJE RDEČEGA KRIŽA TREBNJE	GUBČEVA CESTA 016, 8210 TREBNJE	45563519
OBMOČNO ZDRUŽENJE RDEČEGA KRIŽA TRŽIČ	CANKARJEVA CESTA 001, 4290 TRŽIČ	84933518
OBMOČNO ZDRUŽENJE RDEČEGA KRIŽA VELENJE	CESTA FRANTIŠKA FOITA 002, 3320 VELENJE	39412954
OBMOČNO ZDRUŽENJE RDEČEGA KRIŽA VRHNIKA	POŠTNA ULICA 007B, 1360 VRHNIKA	87082209
OBMOČNO ZDRUŽENJE RDEČEGA KRIŽA ZAGORJE OB SAVI	CESTA ZMAGE 7, 1410 ZAGORJE OB SAVI	35122536
OBMOČNO ZDRUŽENJE RDEČEGA KRIŽA ZGORNJE SAVINJSKE DOLINE	NA TRGU 020, 3330 MOZIRJE	31441939
OBMOČNO ZDRUŽENJE RDEČEGA KRIŽA ŽALEC	ŠLANDROV TRG 020A, 3310 ŽALEC	26129922

RDEČI KRIŽ SLOVENIJE	MIRJE 019, 1000 LJUBLJANA	62922475
RDEČI KRIŽ SLOVENIJE - OBMOČNO ZDRUŽENJE IDRIJA	ROŽNA ULICA 015, 5280 IDRIJA	75010283
RDEČI KRIŽ SLOVENIJE - OBMOČNO ZDRUŽENJE LJUTOMER	KAJUHOVA ULICA 002, 9240 LJUTOMER	77014570
RDEČI KRIŽ SLOVENIJE OBMOČNO ZDRUŽENJE BREŽICE	GUBČEVA ULICA 10A, 8250 BREŽICE	41993594
RDEČI KRIŽ SLOVENIJE OBMOČNO ZDRUŽENJE KRŠKO	CESTA KRŠKIH ŽRTEV 15, 8270 KRŠKO	67682642
RDEČI KRIŽ SLOVENIJE, OBMOČNO ZDRUŽENJE RADLJE OB DRAVI	MARIBORSKA CESTA 007, 2360 RADLJE OB DRAVI	38143194
6.3. DRUŠTVA IN ZVEZE		
ABRAHAM RADIO KLUB MARIBOR	METELKOVA ULICA 050A, 2000 MARIBOR	35167190
AEROKLUB "JOSIP KRIŽAJ" AJDOVŠČINA	GORIŠKA CESTA 050, 5270 AJDOVŠČINA	40409490
AEROKLUB NOVO MESTO	PREČNA 46, P.P. 9, 8000 NOVO MESTO	92979114
AEROKLUB POSTOJNA	RAKITNIK 001A, 6258 PRESTRANEK	45666261
AEROKLUB ZAGORJE OB SAVI	CESTA 9. AVGUSTA 108, 1410 ZAGORJE OB SAVI	19128177
BELOKRANJEC CONTEST CLUB	SEMIŠKA CESTA 001, 8340 ČRNOMELJ	11072156
BELOKRANJSKI JAMARSKI KLUB ČRNOMELJ	NOVA LOKA 011, 8340 ČRNOMELJ	97086576
CB RADIO KLUB "SOČA" NOVA GORICA	CANKARJEVA ULICA 038, 5000 NOVA GORICA	20644132
DRUŠTVO GORSKA REŠEVALNA SLUŽBA JESENICE	CESTA ŽELEZARJEV 001, 4270 JESENICE	37849794
DRUŠTVO GORSKA REŠEVALNA SLUŽBA JEZERSKO	ZGORNJE JEZERSKO 140, 4206 ZGORNJE JEZERSKO	53160592
DRUŠTVO GORSKA REŠEVALNA SLUŽBA KAMNIK	PEROVO 020, 1241 KAMNIK	64331008
DRUŠTVO GORSKA REŠEVALNA SLUŽBA KOROŠKE	CENTER 101, 2393 ČRNA NA KOROŠKEM	22775765
DRUŠTVO GORSKA REŠEVALNA SLUŽBA MARIBOR	BEZJAKOVA ULICA 151, 2341 LIMBUŠ	20227264
DRUŠTVO GORSKA REŠEVALNA SLUŽBA MOJSTRANA	SAVSKA CESTA 001, 4281 MOJSTRANA	68853769
DRUŠTVO GORSKE REŠEVALNE SLUŽBE BOHINJ	STARA FUŽINA 178, 4265 BOHINJSKO JEZERO	60806958
DRUŠTVO GORSKE REŠEVALNE SLUŽBE KRANJ	KOROŠKA CESTA 027, 4000 KRANJ	59168161
DRUŠTVO GORSKE REŠEVALNE SLUŽBE RADOVLJICA	ALPSKA CESTA 054A, 4248 LESCE	68295499
DRUŠTVO GORSKE REŠEVALNE SLUŽBE RATEČE	RATEČE 022, 4283 RATEČE-PLANICA	65714911
DRUŠTVO GORSKE REŠEVALNE SLUŽBE ŠKOFJA LOKA	KIDRIČEVA CESTA 051A, 4220 ŠKOFJA LOKA	12603007
DRUŠTVO GORSKE REŠEVALNE SLUŽBE TRŽIČ	CESTA STE MARIE AUX MINES 019, 4290 TRŽIČ	11509180
DRUŠTVO LJUDSKE TEHNIKE CINKARNA CELJE	CINKARNIŠKA POT 010, 3000 CELJE	33290482
DRUŠTVO POTAPLJAČEV VIDRA KRŠKO	CESTA 4. JULIJA 038A, 8270 KRŠKO	38163357
DRUŠTVO PRIJATELJEV BELGIJSKIH OVČARJEV SLOVENIJE	ČERNETOVA ULICA 008, 1000 LJUBLJANA	85262269
DRUŠTVO RADIOAMATERJEV TRBOVLJE	SAVINJSKA CESTA 035, 1420 TRBOVLJE	33464740
DRUŠTVO REŠEVALNIH PSOV NOVA GORICA	CESTA NA ČUKLJE 011, 5290 ŠEMPETER PRI GORICI	61716693
DRUŠTVO SIRENA SUB	VIPAVSKA CESTA 054, 5000 NOVA GORICA	28185846
DRUŠTVO TABORNIKOV - ASSOCIAZIONE DEGLI SCOUT ROD BELA JADRA	KETTEJEVA ULICA 013, 6000 KOPER - CAPODISTRIA	74281020
DRUŠTVO TABORNIKOV - ROD SRNJAK LOGATEC	NOTRANJSKA CESTA 014, 1370 LOGATEC	22223100
DRUŠTVO TABORNIKOV - ROD UPORNEGA PLAMENA MENGEŠ	MULJAVA 004, 1234 MENGEŠ	34962638
DRUŠTVO TABORNIKOV - RODU KRANJSKEGA JEGLIČA SPODNJA IDRIJA	ŠOLSKA ULICA 011, 5281 SPODNJA IDRIJA	77695020

DRUŠTVO TABORNIKOV KOBANSKI ROD	SLOVENSKI TRG 004, 2352 SELNICA OB DRAVI	12965324
DRUŠTVO TABORNIKOV KVEDROV ROD	VIČAVA 128, 2250 PTUJ	18793304
DRUŠTVO TABORNIKOV POKLJUŠKI ROD GORJE	KRNICA 029, 4247 ZGORNJE GORJE	54989884
DRUŠTVO TABORNIKOV ROD BISTREGA POTOKA	GLAVNI TRG 017, 2366 MUTA ROŽIČEVA ULICA 001A, 1000 LJUBLJANA	85540480
DRUŠTVO TABORNIKOV ROD ČRNEGA MRAVA	TRG SVOBODE 016, 2310 SLOVENSKA BISTRICA	45816115
DRUŠTVO TABORNIKOV ROD ČRNO JEZERO SLOVENSKA BISTRICA	ULICA SKLADATELJEV IPAVCEV 002, 3230 ŠENTJUR	33688907
DRUŠTVO TABORNIKOV ROD DIVJEGA PETELINA ŠENTJUR PRI CELJU	ULICA K STUDENCU 006, 1215 MEDVODE	94086648
DRUŠTVO TABORNIKOV ROD DVEH REK	DRSKA 039, 8000 NOVO MESTO	11195207
DRUŠTVO TABORNIKOV ROD GORJANSKIH TABORNIKOV	REČICA OB PAKI 022, 3327 ŠMARTNO OB PAKI	56402376
DRUŠTVO TABORNIKOV ROD HUDI POTOK	GLEDALIŠKA ULICA 002, 3000 CELJE	84902973
DRUŠTVO TABORNIKOV ROD II. GRUPE ODREDOV CELJE	KOSOVELOVA ULICA 006A, 6210 SEŽANA	99541009
DRUŠTVO TABORNIKOV ROD KRAŠKIH J'RT	KOLODVORSKA CESTA 005B, 6230 POSTOJNA	92030793
DRUŠTVO TABORNIKOV ROD KRAŠKIH VIHARNIKOV	JURČIČEVA CESTA II 007, 1290 GROSUPLJE	50646478
DRUŠTVO TABORNIKOV ROD LOUIS ADAMIČ	GLAVNA CESTA 028, 8233 MIRNA	51879395
DRUŠTVO TABORNIKOV ROD MIRNE REKE MIRNA	VIPAVSKA CESTA 011, 5270 AJDOVŠČINA	62998145
DRUŠTVO TABORNIKOV ROD MLADI BORI AJDOVŠČINA	LIMINJANSKA CESTA 096, 6320 PORTOROŽ - PORTOROSE	35720891
DRUŠTVO TABORNIKOV ROD MORSKIH VIHARNIKOV PORTOROŽ - GIOVANI ESPLORATORI ROD MORSKIH VIHARNIKOV PORTOROSE	ŠENTILJ POD TURJAKOM 001, 2382 MISLINJA	81554745
DRUŠTVO TABORNIKOV ROD MRZLI STUDENEC MISLINJA	SREBRNIČEVA ULICA 018, 5210 DESKLE	99091224
DRUŠTVO TABORNIKOV ROD ODPORNE ŽELVE ANHOVO	POT K RIBNIKU 020, 1000 LJUBLJANA	40838986
DRUŠTVO TABORNIKOV ROD PODKOVANI KRAP	CESTA BORISA KIDRIČA 011A, 1410 ZAGORJE OB SAVI	71259414
DRUŠTVO TABORNIKOV ROD POLDE EBERL – JAMSKI ZAGORJE OB SAVI	ULICA PADLIH BORCEV 001A, 5220 TOLMIN	88682480
DRUŠTVO TABORNIKOV ROD PUNTARJEV TOLMIN	AŠKERČEVA CESTA 005E, 3325 ŠOŠTANJ	72811137
DRUŠTVO TABORNIKOV ROD PUSTI GRAD ŠOŠTANJ	AGROKOMBINATSKA 2, 1000 LJUBLJANA	38806045
DRUŠTVO TABORNIKOV ROD RDEČI ZALOG	PRŽANJSKA 010D, 1000 LJUBLJANA	46566562
DRUŠTVO TABORNIKOV ROD ROŽNIK	POLJE 012, 1260 LJUBLJANA - POLJE	22893130
DRUŠTVO TABORNIKOV ROD SAMORASTNIKI	ARZE 003, 6330 PIRAN - PIRANO	85217514
DRUŠTVO TABORNIKOV ROD SERGEJ MAŠERA PIRAN	CANKARJEVA ULICA 007, 2380 SLOVENJ GRADEC	37824341
DRUŠTVO TABORNIKOV ROD SEVERNI KURIR SLOVENJ GRADEC	ŠTEFANOVA ULICA 009, 1000 LJUBLJANA	28761219
DRUŠTVO TABORNIKOV ROD SIVEGA VOLKA	KOPALIŠKA CESTA 004, 1230 DOMŽALE	81368500
DRUŠTVO TABORNIKOV ROD SKALNIH TABOROV DOMŽALE	KOKARJE 001, 3331 NAZARJE	95770895
DRUŠTVO TABORNIKOV ROD SOTOČJE NAZARJE	MLADINSKA ULICA 006, 6000 KOPER - CAPODISTRIA	14995948
DRUŠTVO TABORNIKOV ROD SREBRNEGA GALEBA	PARTIZANSKA ULICA 002, 5280 IDRIJA	57357722
DRUŠTVO TABORNIKOV ROD SREBRNIH KRTOV IDRIJA	TOMŠIČEVA ULICA 034, 4000 KRANJ	51348900
DRUŠTVO TABORNIKOV ROD STRAŽNIH OGNJEV	STUDENEC 015, 4220 ŠKOFJA LOKA	20368453
DRUŠTVO TABORNIKOV ROD SVOBODNEGA KAMNITNIKA	TOPOLŠICA 098, 3326 TOPOLŠICA	30370388
DRUŠTVO TABORNIKOV ROD TOPOLŠICA	CESTA V MESTNI LOG 046, 1000 LJUBLJANA	31498680
DRUŠTVO TABORNIKOV ROD TRNOVSKIH REGLJAČEV		27326721

DRUŠTVO TABORNIKOV ROD VEDRI PRLEKI	CANKARJEVA CESTA 010, 9240 LJUTOMER	99952963
DRUŠTVO TABORNIKOV ROD VESELI VETER	CVETKOVA ULICA 014, 9000 MURSKA SOBOTA	39048314
DRUŠTVO TABORNIKOV ROD ZELENA ROGLA ZREČE	ŠOLSKA CESTA 002, 3214 ZREČE	34318658
DRUŠTVO TABORNIKOV ROD ZELENE SREČE ŽELEZNIKI	TRNJE 036, 4228 ŽELEZNIKI	82248923
DRUŠTVO TABORNIKOV ROD ZELENEGA JOŠTA	JERNEJEVA ULICA 012, 4000 KRANJ	58720537
DRUŠTVO TABORNIKOV ROD ZELENEGA ŽIRKA ŽIRI	LEVSTIKOVA ULICA 023, 4226 ŽIRI	64346293
DRUŠTVO TABORNIKOV SAVSKI ROD	BELOKRANJSKA ULICA 002, 1000 LJUBLJANA	80490298
DRUŠTVO TABORNIKOV ZMAJEV ROD	PRIJATELJEVA ULICA 002, 1000 LJUBLJANA	74791486
DRUŠTVO UPOKOJENCEV MINISTRSTVA ZA OBRAMBO SLOVENIJE	ULICA BRATOV KOMEL 051, 1210 LJUBLJANA - ŠENTVID	65143949
DRUŠTVO VODNIKOV REŠEVALNIH PSOV SLOVENIJE	VOJKOVA CESTA 019, 1000 LJUBLJANA	98945599
DRUŠTVO ZA PODVODNE DEJAVNOSTI BLED	VESLAŠKA PROMENADA 011, 4260 BLED	81047550
DRUŠTVO ZA PODVODNE DEJAVNOSTI JEZERO	ŽAROVA CESTA 016, 3320 VELENJE	77053257
DRUŠTVO ZA PODVODNE DEJAVNOSTI KRANJ	KEBETOVA ULICA 009, 4000 KRANJ	31608078
DRUŠTVO ZA PODVODNE DEJAVNOSTI SOČA	ULICA P. TOMAŽIČA 011, 5000 NOVA GORICA	51482959
DRUŠTVO ZA PODVODNE DEJAVNOSTI TOLMIN	SELA PRI VOLČAH 036, 5220 TOLMIN	13708503
DRUŠTVO ZA PREISKOVANJE VODA CELJE	DRAMLJE 056A, 3222 DRAMLJE	62826492
DRUŠTVO ZA RAZISKOVANJE JAM LUKA ČEČ POSTOJNA	JAMSKA CESTA 030, 6230 POSTOJNA	66286239
DRUŠTVO ZA RAZISKOVANJE JAM RIBNICA	ŠKRABČEV TRG 005, 1310 RIBNICA	79537707
DRUŠTVO ZA RAZISKOVANJE JAM SIMON ROBIČ DOMŽALE	ČEŠMINOVA ULICA 019, 1230 DOMŽALE	95171037
DRUŠTVO ZA RAZISKOVANJE MORJA IN PODVODNE ŠPORTE LJUBLJANA	KRIŽEVNIŠKA ULICA 002, 1000 LJUBLJANA	52587258
DRUŠTVO ZA RAZISKOVANJE PODZEMLJA ŠKOFJA LOKA	SV. DUH 271, 4220 ŠKOFJA LOKA	64690776
DRUŠTVO ZA REŠEVALNE PSE BURJA	PRADE - CESTA XVI 030, 6000 KOPER - CAPODISTRIA	51329107
GORSKA REŠEVALNA SLUŽBA - DRUŠTVO LJUBLJANA	TRDINOVA ULICA 008, 1000 LJUBLJANA	92230130
GORSKA REŠEVALNA SLUŽBA SLOVENIJE, POSTAJA CELJE - DRUŠTVO	STANETOVA ULICA 020, 3000 CELJE	16043804
GORSKA REŠEVALNA ZVEZA SLOVENIJE	BLEIWEISOVA CESTA 034, 4000 KRANJ	16465288
JAMARSKI KLUB ČRNI GALEB PREBOLD	GRAŠČINSKA CESTA 028, 3312 PREBOLD	75395479
JAMARSKI KLUB KAMNIK	ŽEBLJARSKA POT 002, 1241 KAMNIK	39567095
JAMARSKI KLUB KRKA	KRKA 001G, 1301 KRKA	55743293
JAMARSKI KLUB SREČKO LOGAR	ULICA SV. BARBARE 005, 5280 IDRIJA	39495671
JAMARSKI KLUB TEMENICA	TEMNICA 010, 5296 KOSTANJEVICA NA KRASU	75497093
JAMARSKI KLUB TIRSKI ZMAJ	TER 066, 3333 LJUBNO OB SAVINJI	44266405
JAMARSKI KLUB ŽELEZNIČAR	HRVATSKI TRG 002, 1000 LJUBLJANA	53481445
JAMARSKO DRUŠTVO CARNIUM KRANJ	SKOKOVA ULICA 006, 4000 KRANJ	39027007
JAMARSKO DRUŠTVO DANILO REMŠKAR AJDOVŠČINA	SLOMŠKOVA ULICA 001A, 5270 AJDOVŠČINA	68110138
JAMARSKO DRUŠTVO DIMNICE KOPER	FERRARSKA ULICA 014, 6000 KOPER - CAPODISTRIA	11215682
JAMARSKO DRUŠTVO GORENJA VAS	POLJANSKA CESTA 029, 4224 GORENJA VAS	88929167
JAMARSKO DRUŠTVO GREGOR ŽIBERNA DIVAČA	KRAŠKA CESTA 067, 6215 DIVAČA	42848423
JAMARSKO DRUŠTVO HRPELJE-KOZINA	REŠKA CESTA 014, 6240 KOZINA	25632639

JAMARSKO DRUŠTVO KARANTANIJA	LOZICE 005, 5272 PODNANOS	76674606
JAMARSKO DRUŠTVO KRAŠKI LEOPARDI	CANKARJEVA ULICA 080, 5000 NOVA GORICA	28503295
JAMARSKO DRUŠTVO LOGATEC	NOTRANJSKA CESTA 014, 1370 LOGATEC	55262759
JAMARSKO DRUŠTVO NETOPIR ILIRSKA BISTRICA	VILHARJEVA CESTA 032, 6250 ILIRSKA BISTRICA	95559558
JAMARSKO DRUŠTVO RAKEK	TRG PADLIH BORCEV 008, 1381 RAKEK	52068935
JAMARSKO DRUŠTVO SEŽANA	PARTIZANSKA CESTA 061, 6210 SEŽANA	28000196
JAMARSKO DRUŠTVO SIMON ZIMA - GORJE	GRABČE 003, 4247 ZGORNJE GORJE	71000399
KINOLOŠKO DRUŠTVO »OVČAR« ŠKOFJA LOKA	VEŠTER 019, 4220 ŠKOFJA LOKA	16297466
KINOLOŠKO DRUŠTVO BLED-LESCE	ROBLEKOVO NASELJE 009, 4240 RADOVLJICA	66966868
KINOLOŠKO DRUŠTVO BREŽICE	BORŠTNIKOVA ULICA 001, 8250 BREŽICE	99949741
KINOLOŠKO DRUŠTVO DOMŽALE	POT POD HRIBOM 006, 1230 DOMŽALE	22448934
KINOLOŠKO DRUŠTVO KAMNIK	GODIČ 065A, 1242 STAHOVICA	98682938
KINOLOŠKO DRUŠTVO LJUBLJANA	ČERNETOVA ULICA 029A, 1000 LJUBLJANA	27633071
KINOLOŠKO DRUŠTVO MURSKA SOBOTA	GREGORČIČEVA ULICA 040, 9000 MURSKA SOBOTA	76785335
KINOLOŠKO DRUŠTVO NAKLO	STARA CESTA 056, 4202 NAKLO	90806735
KINOLOŠKO DRUŠTVO OBALA KOPER-SOCIETA CINOFILA OBALA CAPODISTRIA	PUNTARJEVA ULICA 010, 6000 KOPER - CAPODISTRIA	39883434
KINOLOŠKO DRUŠTVO REŠEVALNIH PSOV CELJE	GRČARJEVA ULICA 012, 3000 CELJE	36077020
KINOLOŠKO DRUŠTVO STORŽIČ	BISTRICA 002, 4290 TRŽIČ	43445675
KINOLOŠKO DRUŠTVO ŠMARNNA GORA -TACEN	BREZNIKOVA ULICA 015, 1000 LJUBLJANA	45008914
KINOLOŠKO DRUŠTVO ZAGORJE OB SAVI	RAVENSKA VAS 050A, 1410 ZAGORJE OB SAVI	84926589
KINOLOŠKO DRUŠTVO ZGORNJE SAVINJSKE DOLINE	VARPOLJE 083, 3332 REČICA OB SAVINJI	93311150
KINOLOŠKO DRUŠTVO ŽIRI	JEZERSKA ULICA 022, 4226 ŽIRI	67888992
KLUB JAMARJEV KOSTANJEVICA NA KRKI	GRAJSKA CESTA 025, 8311 KOSTANJEVICA NA KRKI	99778912
KLUB LJUBITELJEV PSOV K-9	GLAVNI TRG 029, 8000 NOVO MESTO	87999137
KLUB RADIOAMATERJEV LJUTOMER	PREŠERNOVA ULICA 020, 9240 LJUTOMER	94595020
KLUB VODNIKOV REŠEVALNIH PSOV KRANJ	VIDMARJEVA ULICA 003, 4000 KRANJ	51123924
KLUB VODNIKOV REŠEVALNIH PSOV POSTOJNA	ULICA VILKA KLEDETA 003, 6320 POSTOJNA	94211515
KLUB ZA PODVODNE AKTIVNOSTI NOVO MESTO	ŽUPANČIČEVO SPREHAJALIŠČE 001, 8000 NOVO MESTO	40106888
KOROŠKI RADIOKLUB FRANJO MALGAJ RAVNE NA KOROŠKEM	NA GRADU 002, 2390 RAVNE NA KOROŠKEM	64278921
KRAŠKI LETALSKI CENTER DIVAČA	KRAŠKA CESTA 067, 6215 DIVAČA	90591496
KROTA SUB POTAPLJAŠKI KLUB	ULICA GRADNIKOVE BRIGADE 011, 1000 LJUBLJANA	45494258
OBČINSKO ZDRUŽENJE SLOVENSКИH ČASTNIKOV TRŽIČ	TRG SVOBODE 018, 4290 TRŽIČ	11546697
OBMOČNO ZDRUŽENJE SLOVENSКИH ČASTNIKOV DOMŽALE	KRAKOVSKA CESTA 005, 1230 DOMŽALE	73023795
OBMOČNO ZDRUŽENJE SLOVENSКИH ČASTNIKOV LAŠKO	TRUBARJEVA ULICA 3, 2730 LAŠKO	93614365
OBMOČNO ZDRUŽENJE SLOVENSКИH ČASTNIKOV LJUTOMER	GLAVNI TRG 013, 9240 LJUTOMER	31643639
OBMOČNO ZDRUŽENJE SLOVENSКИH ČASTNIKOV MARIBOR	ROTOVŠKI TRG 009, 2000 MARIBOR	40679837
OBMOČNO ZDRUŽENJE SLOVENSКИH ČASTNIKOV MISLINJSKE DOLINE	MEŠKOVA ULICA 021, 2380 SLOVENJ GRADEC	19601425
OBMOČNO ZDRUŽENJE SLOVENSКИH ČASTNIKOV OBČIN MUTA, PODVELKA-RIBNICA, RADLJE OB DRAVI IN VUZENICA	MARIBORSKA CESTA 007, 2360 RADLJE OB DRAVI	17539242

OBMOČNO ZDRUŽENJE VETERANOV VOJNE ZA SLOVENIJO »VETERAN« NOVA GORICA	KIDRIČEVA ULICA 009, 5000 NOVA GORICA	27704718
OBMOČNO ZDRUŽENJE VETERANOV VOJNE ZA SLOVENIJO DOMŽALE	LJUBLJANSKA CESTA 036, 1230 DOMŽALE	86530500
OBMOČNO ZDRUŽENJE VETERANOV VOJNE ZA SLOVENIJO KANAL	GRADNIKOVA ULICA 003, 5213 KANAL	12277568
OBMOČNO ZDRUŽENJE VETERANOV VOJNE ZA SLOVENIJO LOGATEC	BLEKOVA VAS 60, 1370 LOGATEC	20830696
OBMOČNO ZDRUŽENJE VETERANOV VOJNE ZA SLOVENIJO MESTA LJUBLJANE	RIMSKA CESTA 8, 1000 LJUBLJANA	37973983
OBMOČNO ZDRUŽENJE VOJAŠKIH STAREŠIN GORNJA RADGONA	JANŽEV VRH 041A, 9252 RADENCI	28889371
PLANINSKO DRUŠTVO KRANJSKA GORA, POSTAJA GRS KRANJSKA GORA	BOROVŠKA CESTA 100A, 4280 KRANJSKA GORA	69010668
PLANINSKO DRUŠTVO RATEČE PLANICA	RATEČE 022, 4283 RATEČE-PLANICA	15586626
POSOŠKI AEROKLUB TOLMIN LETALIŠČE BOVEC	RUPA 015, 5230 BOVEC	50153048
POSTAJA GORSKE REŠEVALNE SLUŽBE BOVEC	KOT 087, 5230 BOVEC	81465343
POTAPLJAŠKO DRUŠTVO MANTA CLUB IZOLA	ULICA OKTOBRske REVOLUCIJE 027C, 6310 IZOLA - ISOLA	10368981
POTAPLJAŠKO DRUŠTVO MARIBOR	KOROŠKA CESTA 033, 2000 MARIBOR	86101030
POTAPLJAŠKO DRUŠTVO MURSKA SOBOTA	KLAVNIŠKA ULICA 015, 9000 MURSKA SOBOTA	90117590
POTAPLJAŠKO DRUŠTVO PONIREK KOČEVJE	ULICA HEROJA MARINCLJA 002, 1330 KOČEVJE	70734330
POTAPLJAŠKO DRUŠTVO PTUJ	VIČAVA 001, 2250 PTUJ	36615226
PRIRODOSLOVNO DRUŠTVO ŠIMDRA	KAMNITI POT 002, 1381 RAKEK	95192654
RADIO KLUB 25. JUNIJ VELENJE	PARTIZANSKA CESTA 012, 3320 VELENJE	66447062
RADIO KLUB AJDOVŠČINA	CESTA 5. MAJA 006A, 5270 AJDOVŠČINA	79583440
RADIO KLUB CELJE	KREKOV TRG 003, 3000 CELJE	46759115
RADIO KLUB CERKNO	PLATIŠEVA ULICA 039, 5282 CERKNO	74576208
RADIO KLUB FRANC RODE GROSUPLJE	ADAMIČEVA CESTA 010, 1290 GROSUPLJE	77261500
RADIO KLUB ISKRA SEMIČ	ČRNOMALJSKA CESTA 003, 8333 SEMIČ	33866058
RADIO KLUB IZOLA	LIVADE 007, 6310 IZOLA - ISOLA	51844397
RADIO KLUB LAŠKO	CESTA V REČICO 002, 3270 LAŠKO	37172433
RADIO KLUB NOVA GORICA	ERJAVČEVA ULICA 004A, 5000 NOVA GORICA	64731804
RADIO KLUB NOVO MESTO S59DJR	ROZMANOVA ULICA 010, 8000 NOVO MESTO	75125285
RADIO KLUB POMURJE	LENDAVSKA ULICA 005, 9000 MURSKA SOBOTA	57813086
RADIO KLUB PRLEK	BRANOSLAVCI 018A, 9240 LJUTOMER	43072917
RADIO KLUB S59 FOP SLOVENSKA BISTRICA	KOLODVORSKA ULICA 008, 2310 SLOVENSKA BISTRICA	20779011
RADIO KLUB S59DSC ALPOS ŠENTJUR	MESTNI TRG 002, 3230 ŠENTJUR	92190367
RADIO KLUB STARŠE	ZLATOLIČJE 033A, 2205 STARŠE	69844704
RADIO KLUB ŠENTJERNEJ S59DFT	TRUBARJEVA CESTA 013, 8310 ŠENTJERNEJ	62691694
RADIO KLUB VRSNIK	SLOVENSKA CESTA 013, 5281 SPODNJA IDRJA	52456811
RADIO KLUB ZGORNJI TUHINJ	ZGORNJI TUHINJ 045, 1219 LAZE V TUHINJU	94341419
RADIO KLUB ŽELEZAR JESENICE	CESTA BORISA KIDRIČA 037C, 4270 JESENICE	11525231
RADIO TV KLUB MURSKA SOBOTA	BOROVNJAKOVA ULICA 003, 9000 MURSKA SOBOTA	59527455
RADIOKLUB »BC« BOVEC	KLANC 001, 5230 BOVEC	43350003
RADIOKLUB »IVAN CANKAR«	TURNOVŠE 050, 1360 VRHNIKA	96759968

RADIOKLUB »KRŠKO«	CESTA 4. JULIJA 058, 8270 KRŠKO	37279084
RADIOKLUB »RAFUT« - S 59 DAY, NOVA GORICA	ULICA SERGEJA MAŠERE 021, 5000 NOVA GORICA	75254956
RADIOKLUB 27. JULIJ RADOMLJE	PREŠERNOVA CESTA 034, 1235 RADOMLJE	27694216
RADIOKLUB AMATER SEVNICA	CESTA NA GRAD 016A, 8290 SEVNICA	48623954
RADIOKLUB BOBER VNANJE GORICE	NOVA POT 005, 1351 BREZOVICA PRI LJUBLJANI	73202177
RADIOKLUB BOHINJ	POD REBROM 004, 4264 BOHINJSKA BISTRICA	18993133
RADIOKLUB BOR	VITRANŠKA ULICA 010, 4280 KRANJSKA GORA	88537048
RADIOKLUB BOROVNICA	POKOJIŠČE 004, 1353 BOROVNICA	83952985
RADIOKLUB BURJA	PODMARK 038, 5290 ŠEMPETER PRI GORICI	70382468
RADIOKLUB CERKLJE OB KRKI	ŽUPEČA VAS 001, 8263 CERKLJE OB KRKI	80356257
RADIOKLUB CIRKULANE	POHORJE 025A, 2282 CIRKULANE	12501158
RADIOKLUB DOMŽALE	KETTEJEVA ULICA 14 B, P.P. 50, 1230 DOMŽALE	29376971
RADIOKLUB ELEKTRON BREŽICE	TRG IZGNANCEV 012A, 8250 BREŽICE	68518161
RADIOKLUB HINKO KOŠIR VELENJE	KOPALIŠKA CESTA 003, 3320 VELENJE	57979227
RADIOKLUB HRASTNIK	NOVI DOM 004, 1430 HRASTNIK	59490993
RADIOKLUB INVALIDOV VOJN LIPA	ULICA JOŽETA MIRTICA 016, 1000 LJUBLJANA	90560337
RADIOKLUB ISKRA PREKOPA NA DOLENJSKEM	DOLNJA PREKOPA 001B, 8311 KOSTANJEVICA NA KRKI	19545169
RADIOKLUB IVANČNA GORICA	OBOLNO 001, 1295 IVANČNA GORICA	91696356
RADIOKLUB IZLAKE	ŠEMNIK 029, 1411 IZLAKE	48199559
RADIOKLUB JADRAN KOPER	MLADINSKA ULICA 006, 6000 KOPER - CAPODISTRIA	45173257
RADIOKLUB JEZERO CERKNICA	TRG PADLIH BORCEV 002, 1381 RAKEK	48892840
RADIOKLUB KAMNIK	POLČEVA POT 010, 1241 KAMNIK	96539054
RADIOKLUB KOČEVJE	LJUBLJANSKA CESTA 026, 1330 KOČEVJE	98664522
RADIOKLUB KOLEKTOR IDRIJA	MESTNI TRG 002, 5280 IDRIJA	44064624
RADIOKLUB KONJICE S59DXU	STARI TRG 041A, 3210 SLOVENSKE KONJICE	99474786
RADIOKLUB KRANJ	TOMŠIČEVA ULICA 034, 4000 KRANJ	83997881
RADIOKLUB KRIČAČ	KOLODVORSKA ULICA 002, 1000 LJUBLJANA	50619268
RADIOKLUB KRN KOBARID	MUČENIŠKA ULICA 005A, 5222 KOBARID	82711631
RADIOKLUB LENDAVA	KOLODVORSKA ULICA 004, 9220 LENDAVA	96345039
RADIOKLUB LESCE	ALPSKA CESTA 058, 4248 LESCE	49679414
RADIOKLUB LITIJA IN ŠMARTNO PRI LITJI S59DLR	ULICA MIRE PREGLJEVE 001, 1270 LITIJA	16538897
RADIOKLUB LJUBLJANA	DRENIKOVA ULICA 032, 1000 LJUBLJANA	75750805
RADIOKLUB LUBNIK ŠKOFJA LOKA	STARA LOKA 031, 4220 ŠKOFJA LOKA	80604595
RADIOKLUB MARENBERG	SPODNJA VIŽINGA 065B, 2360 RADLJE OB DRAVI	42560152
RADIOKLUB MARIBOR	BEZJAKOVA ULICA 151, 2341 LIMBUŠ	89724593
RADIOKLUB MARMOR HOTAVLJE	SESTRANSKA VAS 044, 4224 GORENJA VAS	63604442
RADIOKLUB MENIŠIJA BEGUNJE PRI CERKNICI	BEGUNJE PRI CERKNICI 057, 1382 BEGUNJE PRI CERKNICI	77484550
RADIOKLUB METLIKA	ČRNOMALJSKA CESTA 003, 8330 METLIKA	63449498

RADIOKLUB MEŽICA	TRG 4. APRILA 004, 2392 MEŽICA	14575108
RADIOKLUB MILAN KOS RADEČE	ULICA OF 004A, 1433 RADEČE	61110272
RADIOKLUB MILOŠ ZIDANŠEK VUZENICA MUTA	SEJMARSKA ULICA 002, 2367 VUZENICA	45330565
RADIOKLUB MORAVČE	VEGOVA ULICA 009, 1251 MORAVČE	59766948
RADIOKLUB MOZIRJE S51DSW	NA TRGU 014, 3330 MOZIRJE	67298036
RADIOKLUB NA VIDU PRIZADETIH INVALIDOV SLOVENIJE	PLEŠIČEVA ULICA 045, 1000 LJUBLJANA	54109442
RADIOKLUB NIKA ŠTURMA - TARZANA SEŽANA	BAZOVIŠKA CESTA 013, 6210 SEŽANA	30953928
RADIOKLUB ORMOŽ	LJUTOMERSKA CESTA 030, 2270 ORMOŽ	66769370
RADIOKLUB PAPIR VEVČE	PAPIRNIŠKI TRG 017, 1260 LJUBLJANA - POLJE	43935052
RADIOKLUB PIRAN	BELOKRIŠKA CESTA 056, 6320 PORTOROŽ - PORTOROSE	72581280
RADIOKLUB POKLJUKA GORJE	ZGORNJE GORJE 046, 4247 ZGORNJE GORJE	79704301
RADIOKLUB PROTEUS POSTOJNA	TRG PADLIH BORCEV 005, 6230 POSTOJNA	85653829
RADIOKLUB PTUJ	ČUČKOVA ULICA 001, 2250 PTUJ	14097648
RADIOKLUB PTUJSKA GORA	PTUJSKA GORA 036, 2323 PTUJSKA GORA	71213708
RADIOKLUB RADENSKA	PIONIRSKA ULICA 007, 9252 RADENCI	40718603
RADIOKLUB RADGONA	PREŽIHOVA ULICA 001, 9250 GORNJA RADGONA	28488270
RADIOKLUB RADLJE OB DRAVI	RADELČA 023, 2363 PODVELKA	74054643
RADIOKLUB RAKETA	CELOVŠKA CESTA 099B, 1000 LJUBLJANA	52701972
RADIOKLUB RIBNICA	MAJNIKOVA ULICA 002, 1310 RIBNICA	54942241
RADIOKLUB ROGAŠKA SLATINA	SONČNA ULICA 012, 3250 ROGAŠKA SLATINA	93945515
RADIOKLUB S5 HAM LJUBLJANA	LEPI POT 006, 1000 LJUBLJANA	51415836
RADIOKLUB S5 QRP CLUB	ULICA HEROJA ŠARHA 022, 3000 CELJE	36739715
RADIOKLUB S59 DZA ŽALEC	ULICA SAVINJSKE ČETE 004, 3310 ŽALEC	11269855
RADIOKLUB SLOVENIJA	POLJANSKI NASIP 042, 1000 LJUBLJANA	49027603
RADIOKLUB SLOVENJ GRADEC	CELJSKA CESTA 021, 2380 SLOVENJ GRADEC	66083117
RADIOKLUB SNEŽNIK ILIRSKA BISTRICA	BAZOVIŠKA CESTA 019A, 6250 ILIRSKA BISTRICA	16799852
RADIOKLUB SOČA TOLMIN	TRG TIGROVCEV 005, 5220 TOLMIN	83991301
RADIOKLUB ŠKOFJA LOKA	PARTIZANSKA CESTA 001, 4220 ŠKOFJA LOKA	23681004
RADIOKLUB ŠMARJE PRI JELŠAH	PREDENCA 010, 3240 ŠMARJE PRI JELŠAH	72335416
RADIOKLUB ŠTUDENT MARIBOR	TYRŠEVA ULICA 023, 2000 MARIBOR	64355926
RADIOKLUB TRIGLAV	SAVELJSKA CESTA 050, 1000 LJUBLJANA	54010683
RADIOKLUB TURNIŠČE	ULICA ŠTEFANA KOVAČA 073, 9224 TURNIŠČE	52471179
RADIOKLUB VELIKE LAŠČE	STRITARJEVA CESTA 001, 1315 VELIKE LAŠČE	37063014
RADIOKLUB ZIDANI MOST	ŠIRJE 012, 1432 ZIDANI MOST	40897753
RADIOKLUB ŽELEZNIČAR (S59DZL)	KOLODVORSKA ULICA 011, 1000 LJUBLJANA	30078580
RADIOKLUB ŽELEZNIKI	ČEŠNJICA 048, 4228, ŽELEZNIKI	24347205
RADIOKLUB ŽUŽEMBERK	GRAJSKI TRG 026, 8360 ŽUŽEMBERK	55912893
ROD MLINSKIH KAMNOV	PREŠERNOVA CESTA 043, 1235 RADOMLJE	27905446

SLOVENSKA POTAPLJAŠKA ZVEZA	CELOVŠKA CESTA 025, 1000 LJUBLJANA	94008914
SLOVENSKO ZDRUŽENJE ZA POŽARNO VARSTVO	CELOVŠKA CESTA 150, 1000 LJUBLJANA	33590214
SLOVHF RADIOKLUB	KLAVNIŠKA ULICA 013, 9000 MURSKA SOBOTA	95599517
ŠALEŠKI JAMARSKI KLUB PODLASICA TOPOLŠICA	TOPOLŠICA 095, 3326 TOPOLŠICA	13562711
ŠPORTNO DRUŠTVO ALTER SPORT	OVSIŠE 052, 4244 PODNART	43887287
ŠPORTNO DRUŠTVO EDEN SUB - POTAPLJAŠKO, RAZISKOVALNO, REŠEVALNO DRUŠTVO DOMŽALE	SAVSKA CESTA 043, 1230 DOMŽALE	82780633
ŠPORTNO DRUŠTVO TORNADO	ZA GASILSKIM DOMOM 017, 1000 LJUBLJANA	22009043
ŠPORTNO KINOLOŠKO DRUŠTVO KRIM	POT K RIBNIKU 020, 1000 LJUBLJANA	64310990
ŠPORTNO KINOLOŠKO DRUŠTVO LOGATEC	TRŽAŠKA CESTA 148, 1370 LOGATEC	96111283
ŠPORTNO KINOLOŠKO DRUŠTVO TOLMIN	POD BRAJDO 004, 5220 TOLMIN	55132529
ŠPORTNO POTAPLJAŠKO IN RIBIŠKO DRUŠTVO »PLK« KOPER	LJUBLJANSKA CESTA 006, 6000 KOPER - CAPODISTRIA	61397059
TABORNIŠKI RADIOKLUB	SPODNJI SLEMEN 094, 2352 SELNICA OB DRAVI	28112016
ZDRUŽENJE EVRO-ATLANTSKI SVET SLOVENIJE	KARDELJEVA PLOŠCAD 005, 1000 LJUBLJANA	66794480
ZDRUŽENJE SLOVENSkih ČASTNIKOV – OBMOČNO ZDRUŽENJE LJUBLJANA	LINHARTOVA C. 13, 1000 LJUBLJANA	41138503
ZDRUŽENJE SLOVENSkih ČASTNIKOV BREŽICE	TRG IZGNANCEV 012A, 8250 BREŽICE	40519937
ZDRUŽENJE SLOVENSkih ČASTNIKOV OBČINE DRAVOGRAD	TRG 4. JULIJA 007, 2370 DRAVOGRAD	60548819
ZDRUŽENJE SLOVENSkih ČASTNIKOV OBMOČNO ZDRUŽENJE NOVA GORICA	AJŠEVICA 018, 5000 NOVA GORICA	31167306
ZDRUŽENJE SLOVENSkih ČASTNIKOV OBMOČNO ZDRUŽENJE ORMOŽ	KERENČIČEV TRG 011, 2270 ORMOŽ	27924211
ZDRUŽENJE SLOVENSkih ČASTNIKOV TRBOVLJE	GABRSKO 073, 1420 TRBOVLJE	21270660
ZVEZA (ZDRUŽENJE) SLOVENSkih ČASTNIKOV	RIMSKA CESTA 008, 1000 LJUBLJANA	99890968
ZVEZA DRUŠTEV "GENERAL MAISTER"	TRUBARJEVA CESTA 003, 1000 LJUBLJANA	89662008
ZVEZA DRUŠTEV IN KLUBOV MORIS	KOČEVSKA REKA 007, 1338 KOČEVSKA REKA	18837727
ZVEZA DRUŠTEV IN KLUBOV VODNIKOV REŠEVALNIH PSOV SLOVENIJE	VOJKOVA CESTA 019, 1000 LJUBLJANA	85989703
ZVEZA RADIOAMATERJEV SLOVENIJE	LEPI POT 006, 1000 LJUBLJANA	90319648
ZVEZA REŠEVALNIH DRUŠTVENIH ORGANIZACIJ SLOVENIJE ZA MEDNARODNO POMOČ IN SODELOVANJE	BEZJAKOVA ULICA 151, 2341 LIMBUŠ	43487742
7. UPRAVIČENCI S PODROČJA OKOLJA IN PROSTORA		
ALPE ADRIA GREEN, MEDNARODNO DRUŠTVO ZA VARSTVO OKOLJA IN NARAVE	CESTA FRANCETA PREŠERNA 026, 4270 JESENICE	78020239
DRUŠČINA POLHARJEV "POLH" NA DOLENJSKEM	PODSTENICE 007, 8350 DOLENJSKE TOPLICE	33429456
DRUŠTVO LJUBITELJEV KRIŽNE JAME	BLOŠKA POLICA 007, 1384 GRAHOVO	81157860
DRUŠTVO PLANET ZEMLJA	DOBRUŠA 017C, 1217 VODICE	21867704
DRUŠTVO ZA OHRANITEV UDINBORŠTA	NA GRIČU 060, 4000 KRANJ	95627022
DRUŠTVO ZA OHRANJANJE NARAVNE DEDIŠČINE SLOVENIJE	TRŽAŠKA CESTA 002, 1000 LJUBLJANA	81558210
DRUŠTVO ZA OHRANJANJE, RAZISKOVANJE IN TRAJNOSTNI RAZVOJ DINARIDOV DINARICUM	JURJEVICA 002A, 1310 RIBNICA	23215283
DRUŠTVO ZA OKOLJSKO VZGOJO EVROPE V SLOVENIJI - DOVES	CESTA SOLINARJEV 004, 6320 PORTOROŽ - PORTOROSE	50989812
DRUŠTVO ZA OPAZOVANJE IN PROUČEVANJE PTIC SLOVENIJE - DOPPS	TRŽAŠKA CESTA 002, 1000 LJUBLJANA	68956029
DRUŠTVO ZA RAZISKOVANJE IN ZAŠČITO MORSKIH SESALCEV - MORIGENOS	JARŠKA CESTA 036A, 1000 LJUBLJANA	91274451
DRUŠTVO ZA RAZISKOVANJE JAM BLEDE	LJUBLJANSKA CESTA 1, 4260 BLEDE	96524448
DRUŠTVO ZA RAZISKOVANJE JAM LJUBLJANA	LUIZE PESJAKOVE ULICA 011, 1000 LJUBLJANA	16825853

FOCUS, DRUŠTVO ZA SONARAVEN RAZVOJ	MAURERJEVA 7, 1000 LJUBLJANA	54838444
GOBARSKO DRUŠTVO "LISIČKA" MARIBOR	PRERADOVIČEVA ULICA 001, 2000 MARIBOR	23440244
GOBARSKO MIKOLOŠKO DRUŠTVO SLOVENSKE ISTRE	PREŠERNOV TRG 4, 6000 KOPER	80475213
INŠTITUT ZA OBNOVLJIVE VIRE ENERGIJE KRANJ	LIKOZARJEVA ULICA 003, 4000 KRANJ	60412178
INŠTITUT ZA TRAJNOSTNI RAZVOJ	METELKOVA 6, 1000 LJUBLJANA	25351273
JAMARSKA ZVEZA SLOVENIJE	LEPI POT 6, 1000 LJUBLJANA	28913922
JAMARSKI KLUB "BOJAN KRIVEC" LOKVE	LOKVE 030, 5252 TRNOVO PRI GORICI	10231722
JAMARSKI KLUB NOVO MESTO	SEIDLOVA CESTA 29, 8000 NOVO MESTO	82533113
KOROŠKO ŠALEŠKI JAMARSKI KLUB "SPELEOS-SIGA" VELENJE	ČRNOVA 052A, 3320 VELENJE	86758357
LUTRA INŠTITUT ZA OHRANJANJE NARAVNE DEDIŠČINE, LJUBLJANA	POT ILEGALCEV 017, 1210 LJUBLJANA - ŠENTVID	26257491
MIKOLOŠKA ZVEZA SLOVENIJE	TRSTENJAKOVA ULICA 002, 1000 LJUBLJANA	44435371
PRAVNO-INFORMACIJSKI CENTER NEVLADNIH ORGANIZACIJ - PIC, LJUBLJANA	METELKOVA ULICA 6, 1000 LJUBLJANA	23238542
REGIJSKO DRUŠTVO EKOLOŠKEGA GIBANJA IVANČNA GORICA - RDEG	MALO HUDO 023, 1295 IVANČNA GORICA	93802188
SLOVENSKI E-FORUM	TRUBARJEVA 50, 1000 LJUBLJANA	20518889
SLOVENSKO DRUŠTVO ZA ZAŠČITO VODA	HAJDRIHOVA ULICA 019, 1000 LJUBLJANA	66702224
SOCIETAS HERPETOLOGICA SLOVENICA	VEČNA POT 111, 1000 LJUBLJANA	73641065
VIVAMAR - DRUŠTVO ZA TRAJNOSTNI RAZVOJ MORJA	KLAVČIČEVA 002, 1241 KAMNIK	44789483
7.1. USTANOVE S PODROČJA OKOLJA IN PROSTORA		
USTANOVA FUNDACIJA "OKOLJE SMO VSI"	GLAVNI TRG 001, 3000 CELJE	62777882
USTANOVA UMANOTERA - SLOVENSKA FUNDACIJA ZA TRAJNOSTNI RAZVOJ	RESLJEVA CESTA 020, 1000 LJUBLJANA	39855171
8. UPRAVIČENCI S PODROČJA PRAVOSODJA IN JAVNE UPRAVE		
8.1 UPRAVIČENCI S PODROČJA PRAVOSODJA		
ARBIT DRUŠTVO ZA ORGANIZACIJO ARBITRAŽE	TRBOJE 125, 4000 KRANJ	76729966
CIVILNO ZDRUŽENJE ZA NADZOR NAD INSTITUCIJAMI	ŠMARTINSKA CESTA 020A, 1000 LJUBLJANA	46503501
DRUŠTVO MEDIATORJEV SLOVENIJE	POLJANSKI NASIP 002, 1000 LJUBLJANA	30964423
SLOVENSKO DRUŠTVO ZA EVROPSKO PRAVO	METELKOVA 017, 1000 LJUBLJANA	81116730
ZDRUŽENJE MATERIALNIH OŠKODOVANECV OKUPATORJEV DRUGE SVETOVNE VOJNE	ULICA ŠTEFANA KUZMIČA 009, 9000 MURSKA SOBOTA	51406772
ZDRUŽENJE SODNIH IZVEDENCEV IN SODNIH CENILCEV SLOVENIJE ZA GRADBENO STROKO	ULICA GRADNIKOVE BRIGADE 011, 1000 LJUBLJANA	54580951
8.2 UPRAVIČENCI S PODROČJA JAVNE UPRAVE		
INTEGRITETA - DRUŠTVO ZA ETIČNOST JAVNEGA DELOVANJA	ŠPRUHA 19, 1236 TRZIN	57790507
9. UPRAVIČENCI S PODROČJA PROMETA		
DRUŠTVO MOTORISTI ZA MOTORISTE	NOVA ŠTIFTA 3, 1317 SODRAŽICA	10995978
DRUŠTVO ZA IZOBRAŽEVANJE, OSVEŠČANJE IN OBLIKOVANJE - TEČAJCPP.COM	OSREDEK PRI DOBROVI 032, 1356 DOBROVA	59032561
ZDRUŽENJE ŠOFERJEV IN AVTOMEHANIČNOV BREŽICE	CESTA SVOBODE 11, 8250 BREŽICE	53104854
ZDRUŽENJE ŠOFERJEV IN AVTOMEHANIČNOV DOLOMITI LJUBLJANA	ROŽNA DOLINA, CESTA VI 040, 1000 LJUBLJANA	65372140
ZDRUŽENJE ŠOFERJEV IN AVTOMEHANIČNOV IVANČNA GORICA	SOKOLSKA ULICA 014, 1295 IVANČNA GORICA	46787267
ZDRUŽENJE ŠOFERJEV IN AVTOMEHANIČNOV LOGATEC	TRŽAŠKA CESTA 024, 1370 LOGATEC	62686763
ZDRUŽENJE ŠOFERJEV IN AVTOMEHANIČNOV POLJČANE	DRAVINJSKA CESTA 004, 2319 POLJČANE	76001750
ZDRUŽENJE ŠOFERJEV IN AVTOMEHANIČNOV POSTOJNA	GLOBOKA POT 11, 6258 PRESTRANEK	37500139

ZDRUŽENJE ŠOFERJEV IN AVTOMEHANIČEV ROGAŠKA SLATINA	ULICA XIV. DIVIZIJE 3, 3250 ROGAŠKA SLATINA	37219154
ZDRUŽENJE ŠOFERJEV IN AVTOMEHANIČEV SAVINJSKE DOLINE	LOČICA OB SAVINJI 049A, 3313 POLZELA	64380904
ZDRUŽENJE ŠOFERJEV IN AVTOMEHANIČEV SLOVENSKA BISTRICA	KOLODVORSKA ULICA 23, 2310 SLOVENSKA BISTRICA	56665750
ZDRUŽENJE ŠOFERJEV IN AVTOMEHANIČEV TREBNJE	RIMSKA CESTA 033, 8210 TREBNJE	41033779
ZDRUŽENJE ŠOFERJEV IN AVTOMEHANIČEV VELENJE	KOPALIŠKA CESTA 3, 3320 VELENJE	75271362
10. UPRAVIČENCI S PODROČJA ŠOLSTVA, ŠPORTA IN MLADINSKEGA DELA		
10.1. UPRAVIČENCI S PODROČJA ŠOLSTVA		
AKADEMIJA MONTESSORI, ZAVOD ZA MONTESSORI VZGOJO IN IZOBRAŽEVANJE	TESOVNIKOVA ULICA 27 A, 1000 LJUBLJANA	74789457
ANDRAGOŠKO DRUŠTVO SLOVENIJE	ŠMARTINSKA CESTA 134A, 1000 LJUBLJANA	46354808
ANDRAGOŠKO DRUŠTVO UNIVERZA ZA III. ŽIVLJENJSKO OBDOBJE VELENJE	EFENKOVA CESTA 061, 3320 VELENJE	68132557
ANTONOV VRTEC	ŠKOVINE 001, 4228 ŽELEZNIKI	52868508
ASTRONOMSKO DRUŠTVO JAVORNIK	KOLODVORSKA 006, 1000 LJUBLJANA	41492366
ASTRONOMSKO DRUŠTVO KOSCI ŠENTJUR	GAJSTOVA POT 002A, 3230 ŠENTJUR	74463403
BOB, ZAVOD ZA IZOBRAŽEVANJE IN KULTURNE DEJAVNOSTI	KUNAVERJEVA ULICA 009, 1000 LJUBLJANA	22549676
BRAVO - DRUŠTVO ZA POMOČ OTROKOM IN MLADOSTNIKOM S SPECIFIČNIMI UČNIMI TEŽAVAMI	GOTSKA ULICA 018, 1000 LJUBLJANA	79106986
CIRKOKROG, SLOVENSKO ZDRUŽENJE ZA CIRKUŠKO PEDAGOGIKO	KARDELJEVA PLOŠČAD 16, 1000 LJUBLJANA	24337064
DOBA EPIS	PREŠERNOVA ULICA 001, 2000 MARIBOR	30873045
DRUŠTVO KATOLIŠKIH PEDAGOGOEV SLOVENIJE	ULICA JANEZA PAVLA II. 013, 1000 LJUBLJANA	64231160
DRUŠTVO KULTURNIH IN VZGOJNO - IZOBRAŽEVALNIH AKTIVNOSTI KIVA	CESTA KOKRŠKEGA ODREDA 019, 4294 KRIŽE	53570413
DRUŠTVO MEPI - MEDNARODNO PRIZNANJE ZA MLADE	KOMENSKEGA ULICA 022, 1000 LJUBLJANA	62297376
DRUŠTVO RINGA RAJA	RAGOVO 002, 8000 NOVO MESTO	55513808
DRUŠTVO TABORNIKOV - ROD TRŠATI TUR	ZARNIKOVA 3, 1000 LJUBLJANA	60949635
DRUŠTVO TABORNIKOV RAŠIŠKI ROD	PLOČANSKA ULICA 8, 1211 LJUBLJANA - ŠMARTNO	34407154
DRUŠTVO TABORNIKOV ROD ARAGONITNIH JEŽKOV CERKNO	BEVKOVA ULICA 026, 5282 CERKNO	93252455
DRUŠTVO TABORNIKOV ROD BIČKOVA SKALA	ULICA POHORSKEGA BATALJONA 113A, 1000 LJUBLJANA	72951869
DRUŠTVO TABORNIKOV ROD BISTRE SAVINJE	ŠOLSKA ULICA 002, 3311 ŠEMPETER V SAVINJSKI DOLINI	72188812
DRUŠTVO TABORNIKOV ROD DOBRE VOLJE	KEBETOVA ULICA 001, 1000 LJUBLJANA	13517333
DRUŠTVO TABORNIKOV ROD JADRANSKIH STRAŽARJEV IZOLA	LIVADE 007, 6310 IZOLA - ISOLA	18824706
DRUŠTVO TABORNIKOV ROD JEZERSKA ŠČUKA CERKNICA	GERBIČEVA ULICA 032, 1380 CERKNICA	38266512
DRUŠTVO TABORNIKOV ROD JEZERSKI ZMAJ VELENJE	ŠALEŠKA CESTA 3, 3320 VELENJE	66843464
DRUŠTVO TABORNIKOV ROD LILJSKI GRIČ PESJE	ULICA POHORSKEGA BATALJONA 012, 3320 VELENJE	69903034
DRUŠTVO TABORNIKOV ROD MOČVIRSKI TULIPANI	TRŽAŠKA CESTA 074, 1000 LJUBLJANA	82438935
DRUŠTVO TABORNIKOV ROD SNEŽNIŠKIH RUŠEVCEV ILIRSKA BISTRICA	BAZOVIŠKA CESTA 008, 6250 ILIRSKA BISTRICA	10741747
DRUŠTVO TABORNIKOV ROD SOŠKIH MEJAŠEV	KIDRIČEVA ULICA 028C, 5000 NOVA GORICA	10373594
DRUŠTVO TABORNIKOV ROD STANE ŽAGAR MLAJŠI	PARTIZANSKA CESTA 013, 4000 KRANJ	21599360
DRUŠTVO TABORNIKOV ROD XI.SNOUB MILOŠA ZIDANŠKA	VERSTOVŠKOVA ULICA 004, 2000 MARIBOR	33997519
DRUŠTVO TABORNIŠKI ROD BELI BOBER	PRUŠNIKOVA ULICA 099, 1210 LJUBLJANA-ŠENTVID	21839590

DRUŠTVO ZA IZOBRAŽEVANJE ZA TRETJE ŽIVLJENJSKO OBDOBJE	POLJANSKA CESTA 006, 1000 LJUBLJANA	26365456
DRUŠTVO ZA PREVENTIVNO DELO	TRŽAŠKA CESTA 002, 1000 LJUBLJANA	68695586
EDC – ZAVOD ZA STROKOVNO IZOBRAŽEVANJE, KRANJ	GORENJEŠAVSKA CESTA 009, 4000 KRANJ	23770287
EDUKA ZAVOD ZA IZOBRAŽEVANJE IN SVETOVANJE	GUBČEVA ULICA 007, 2380 SLOVENJ GRADEC	33263175
EKOLOŠKO KULTURNO DRUŠTVO ZA BOLJŠI SVET	BOLFENŠKA ULICA 066, 2000 MARIBOR	86015079
ESPERANTSKO DRUŠTVO MARIBOR	PREŠERNOVA ULICA 001, 2000 MARIBOR	35897163
EURO ŠOLA LJUBLJANA	LITOSTROJSKA CESTA 040, 1000 LJUBLJANA	19618174
GLASBENA ŠOLA LARTKO, ZAVOD ZA GLASBENO VZGOJO, ŠENTURŠKA GORA 25, CERKLJE NA GORENJSKEM	ŠENTURŠKA GORA 025, 4207 CERKLJE NA GORENJSKEM	21876606
GLASBENI CENTER DO RE MI, ZASEBNI ZAVOD ZA VZGOJO IN IZOBRAŽEVANJE	TRUBARJEVA CESTA 007, 4260 BLED	69515271
GLASBENI CENTER EDGAR WILLEMS, ZASEBNI ZAVOD ZA GLASBENO VZGOJO IN IZOBRAŽEVANJE	ILIRSKA ULICA 012A, 1000 LJUBLJANA	31235034
INŠTITUT IN AKADEMIJA ZA MULTIMEDIJE, LJUBLJANA	LESKOVŠKOVA CESTA 012, 1000 LJUBLJANA	70623520
INŠTITUT SOFIJIN IZVIR, ZDRAVILNA PEDAGOGIKA IN IZOBRAŽEVANJE MARIBOR	VALVASORJEVA ULICA 94, 2000 MARIBOR	47062509
IZOBRAŽEVALNI ZAVOD HERA LJUBLJANA	KRŽIČEVA ULICA 007, 1000 LJUBLJANA	12923265
IZOBRAŽEVALNO RAZVOJNI ZAVOD IZRAZ, LJUBLJANA	POKLUKARJEVA ULICA 070, 1000 LJUBLJANA	69375224
KARNIKA, ZAVOD ZA OSEBNO POMOČ, SVETOVANJE IN RAZVOJ ZNANJA	VRTNA ULICA 24, 4294 KRIŽE	97820300
MALI SVET, ZAVOD ZA PREDŠOLSKO VZGOJO, MEDNARODNI IN DIPLOMATSKI VRTEC, REKREACIJSKE, KULTURNE IN ŠPORTNE DEJAVNOSTI	MATJAŽEVA ULICA 004, 1000 LJUBLJANA	87737787
MARIJIN VRTEC CERKLJE	TRG DAVORINA JENKA 014, 4207 CERKLJE NA GORENJSKEM	15427757
MESTNA ZVEZA DRUŠTEV ZA TEHNIČNO KULTURO LJUBLJANA	KERSNIKOVA ULICA 004, 1000 LJUBLJANA	57371440
MESTNA ZVEZA TABORNIKOV - LJUBLJANA	PARMOVA ULICA 033, 1000 LJUBLJANA	50674528
MIKLAVŽEV VRTEC – ŽUPNIJSKI VRTEC	PAVŠIČEVA ULICA 030, 1370 LOGATEC	99997851
MIKLAVŽEV ZAVOD MURSKA SOBOTA	GREGORČIČEVA ULICA 004, 9000 MURSKA SOBOTA	26215004
MONTESSORI INŠTITUT, ZAVOD ZA POMOČ STARŠEM PRI RAZVOJU OTROK	SOJERJEVA ULICA 009, 1000 LJUBLJANA	22779108
OPATIJSKO-MESTNI ŽUPNIJSKI ZAVOD SV. DANIJELA CELJE, VRTEC DANIJELOV LEVČEK	SLOMŠKOV TRG 002, 3000 CELJE	33051879
PETROV VRTEC	ŠENTPETER 26, 8222 OTOČEC OB KRKI	22367837
PINGVIN, ZAVOD ZA KULTURO, IZOBRAŽEVANJE IN PREDŠOLSKO VZGOJO	POPOVIČEVA 016, 1000 LJUBLJANA	45942617
ROD BISTRIŠKIH GAMSOV KAMNIK	ZIKOVA ULICA 005, 1241 KAMNIK	78359872
SKALDENS, ZASEBNI ZDRAVSTVENI ZAVOD	ULICA BRATOV JANČAR 025, 1000 LJUBLJANA	40656306
SLAVISTIČNO DRUŠTVO LJUBLJANA	RESLJEVA CESTA 012, 1000 LJUBLJANA	84574984
SLOVENSKO DRUŠTVO UČITELJEV TUJEGA STROKOVNEGA JEZIKA	KARDELJEVA PLOŠČAD 5, 1000 LJUBLJANA	52645096
SVAROG IZOBRAŽEVALNI ZAVOD	ULICA PLANINČEVIH 024, 2204 MIKLAVŽ NA DRAVSKEM POLJU	31265626
ŠKOFIJSKA GIMNAZIJA VIPAVA	GORIŠKA CESTA 29, 5271 VIPAVA	42192790
ŠOLT ZAVOD ZA IZOBRAŽEVANJE	CESTA 27. APRILA 031, 1000 LJUBLJANA	17235863
URŠULINSKI ZAVOD ZA VZGOJO, IZOBRAŽEVANJE IN KULTURO, ANGELIN VRTEC	JOSIPINE TURNOGRAJSKE 008, 1000 LJUBLJANA	66816602
VRTEC NAZARET – DRUŽBA MARIJINIH SESTER	MEKINČEVA 012, 1000 LJUBLJANA	18293905
VRTEC PRI SV. ANI ŽIRI	LOŠKA 059, 4226 ŽIRI	86163698
WALDORFSKA ŠOLA LJUBLJANA	STRELIŠKA 012, 1000 LJUBLJANA	65714415
WALDORFSKI VRTEC MAVRICA	PRUŠNIKOVA ULICA 060, 1000 LJUBLJANA	18028438

ZAKLADNICA MONTESSORI, ZAVOD ZA VZGOJO IN IZOBRAŽEVANJE	POT ČEZ GMAJNO 101, 1000 LJUBLJANA	17791448
ZARIS ZAVOD ZA RAZVOJ, IZOBRAŽEVANJE IN SVETOVANJE	LITOSTROJSKA CESTA 040, 1000 LJUBLJANA	76266133
ZASEBNA GLASBENA ŠOLA MAESTRO, ZAVOD ZA GLASBENO KULTURO, GORNJA RADGONA	LJUTOMERSKA CESTA 028, 9250 GORNJA RADGONA	17331005
ZASEBNA GLASBENA ŠOLA V SAMOSTANU SV. PETRA IN PAVLA	MINORITSKI TRG 001, 2250 PTUJ	79323618
ZASEBNI VRTEC KOBACAJ	VELIKA LOKA 47, 1290 GROSUPLJE	31674925
ZAVOD ANTONA MARTINA SLOMŠKA	SLOVENSKA ULICA 17, 2000 MARIBOR	26341395
ZAVOD IZOBRAŽEVALNO RAZVOJNI CENTER	LITOSTROJSKA CESTA 040, 1000 LJUBLJANA	30322596
ZAVOD SALESIANUM ZA VZGOJNO-IZOBRAŽEVALNO, SOCIALNO, KULTURNO IN VERSKO DEJAVNOST	RAKOVNIŠKA ULICA 006, 1000 LJUBLJANA	42117917
ZAVOD SV. CIRILA IN METODA ZA SOCIALNO VARSTVENO, ZDRAVSTVENO IN VZGOJNO IZOBRAŽEVALNO DEJAVNOST BELTINCI	MLADINSKA ULICA 004, 9231 BELTINCI	15044572
ZAVOD SV. FRANČIŠKA SALEŠKEGA ZA VZGOJO, IZOBRAŽEVANJE IN KULTURNE DEJAVNOSTI	ŽELIMLJE 046, 1291 ŠKOFLJICA	18346308
ZAVOD SV. JERNEJA - VRTEC BLAŽE IN NEŽICA SLOVENSKA BISTRICA	TRG ALFONZA ŠARHA 6, 2310 SLOVENSKA BISTRICA	21145245
ZAVOD SV. STANISLAVA ZA VZGOJO, IZOBRAŽEVANJE IN KULTURNE DEJAVNOSTI	ŠTULA 023, 1210 LJUBLJANA - ŠENTVID	13707787
ZAVOD ŠOLSkih ŠESTER DE NOTRE DAME ZA CELOSTNO OBLIKOVANJE ČLOVEKA, ILIRSKA BISTRICA	VODNIKOVA ULICA 013, 6250 ILIRSKA BISTRICA	19455186
ZAVOD ZA IZOBRAŽEVANJE IN RAZVOJ AI - AKADEMIJA ZA INOVATIVNOST	CESTA NA BRDO 067, 1000 LJUBLJANA	41631218
ZAVOD ZA IZOBRAŽEVANJE ODRASLIH RADOVLJICA	KRANJSKA CESTA 002, 4240 RADOVLJICA	74933744
ZAVOD ZA KREATIVNO UČENJE IN SVETOVANJE	KREKOVA ULICA 024, 2000 MARIBOR	97873497
ZAVOD ZA OTROŠKO VARSTVO, ZA SOCIALNO VARSTVO, PREVENTIVNO, VZGOJNO-IZOBRAŽEVALNO IN ZDRAVSTVENO DELO DOMINIK SAVIO-KARITAS DOMŽALE	LJUBLJANSKA CESTA 034, 1230 DOMŽALE	60436921
ZAVOD ZA PREDŠOLSKO VZGOJO ZVEZDICA	ROŽNA POT 013, 1351 BREZOVICA PRI LJUBLJANI	15296946
ZAVOD ZA RAZVOJ UPRAVNE ZNANOSTI	RUSJANOV TRG 002, 1000 LJUBLJANA	40742903
ZAVOD ZA RAZVOJ WALDORFSKE PEDAGOGIKE MARIBOR	WILSONOVA ULICA 018, 2000 MARIBOR	17944945
ZDRUŽENJE SLOVENSkih KATOLIŠkih SKAVTINJ IN SKAVTOV	ULICA JANEZA PAVLA II. 13, 1000 LJUBLJANA	26611066
ZDRUŽENJE STARŠEV IN OTROK SONČEK	DOLENJA STARA VAS 055, 8310 ŠENTJERNEJ	27295087
ZTS - TABORNIŠKI ROD UKROČENA REKA MARIBOR	ERJAVČEVA ULICA 043, 2000 MARIBOR	22954775
ZVEZA DRUŠTEV SLAVISTIČNO DRUŠTVO SLOVENIJE	AŠKERČEVA CESTA 002, 1000 LJUBLJANA	81642946
ZVEZA ROMOV SLOVENIJE	ULICA ARHITEKTA NOVAKA 013, 9000 MURSKA SOBOTA	31928323
ZVEZA TABORNIKOV OBČINE KRANJ	PARTIZANSKA CESTA 013, 4000 KRANJ	56830793
ZVEZA TABORNIKOV SLOVENIJE	PARMOVA ULICA 033, 1000 LJUBLJANA	65720792
ŽUPNIJSKI VRTEC VRHNIKA	VOLJČEVA CESTA 21, 1360 VRHNIKA	68435827
ŽUPNIJSKI ZAVOD SV. JANEZA KRSTNIKA - ORGANIZACIJSKA ENOTA RAHELIN VRTEC - HIŠA OTROK MONTESSORI	PREŠKA CESTA 033, 1215 MEDVODE	14571439
ŽUPNIJSKI ZAVOD SV. JURIJA STARA LOKA, VRTEC SONČNI ŽAREK	STARA LOKA 063, 4220 ŠKOFJA LOKA	68895305
ŽUPNIJSKI ZAVOD SV. MARTINA KRANJ - STRAŽIŠČE	BARAGOV TRG 001, 4000 KRANJ	28240405
10.2. UPRAVIČENCI S PODROČJA ŠPORTA		
AERO KLUB SLOVENSKE KONJICE	GRAJSKA ULICA 4, 3210 SLOVENSKE KONJICE	29595088
AEROKLUB ALPSKI LETALSKI CENTER LESCE	BEGUNJSKA CESTA 010, 4248 LESCE	63744236
AEROKLUB EDVARD RUSJAN NOVA GORICA	TRG EDVARDA KARDELJA 001, 5000 NOVA GORICA	59003316

AEROKLUB GORICA	TRG EDVARDA KARDELJA 001, 5000 NOVA GORICA	84896256
AEROKLUB LETALSKA ŠOLA CELJE	MEDLOG 020, 3000 CELJE	12445118
AEROKLUB OBALNI LETALSKI CENTER	SEČOVLJE 021, 6333 SEČOVLJE - SICCIOLE	67771998
AEROKLUB PTUJ	MOŠKANJCI 095A, 2272 GORIŠNICA	26103869
AEROKLUB ULTRA LIGHT GORICA	KIDRIČEVA ULICA 031C, 5000 NOVA GORICA	28061063
AKADEMIJA TAJSKEGA BOKSA THAI BOKSING KLUB SCORPION - MUAY THAI GYM SCORPION	VRHOVČEVA ULICA 006, 8000 NOVO MESTO	80168124
AKADEMSKA ŠPORTNA ZVEZA OLIMPIJA	CELOVŠKA C.25, 1000 LJUBLJANA	72563648
AKADEMSKI JADRALNI KLUB	GORTANOVA ULICA 022, 1000 LJUBLJANA	59060417
AKADEMSKI VATERPOLSKI KLUB TRIGLAV KRANJ	PARTIZANSKA CESTA 037, 4000 KRANJ	10151524
AKADEMSKO ATLETSKO DRUŠTVO SLOVAN	GORTANOVA ULICA 21, 1000 LJUBLJANA	32983620
AKADEMSKO PLANINSKO DRUŠTVO KOZJAK MARIBOR	OB ŽELEZNICI 016, 2000 MARIBOR	62061453
AKADEMSKO ŠPORTNO DRUŠTVO DIAMOND	KUNAVERJEVA ULICA 002, 1000 LJUBLJANA	61136751
AKTIVNI ŠOLNIKI-ŠOLSKO ŠPORTNO DRUŠTVO 4. JULIJ	ŠTEKLIČEVA ULICA 1, 3000 CELJE	46458450
ALPINISTIČNI KLUB RAVNE NA KOROŠKEM	TRG SVOBODE 17, 2390 RAVNE NA KOROŠKEM	53953037
ATLETSKI KLUB PORTOVALD	MARKLJEVA ULICA 015, 8000 NOVO MESTO	86433105
ATLETSKI KLUB GORICA	BAZOVIŠKA ULICA 004, 5000 NOVA GORICA	29163196
ATLETSKI KLUB KRANJ	PARTIZANSKA CESTA 010E, 4000 KRANJ	63265028
ATLETSKI KLUB KRKA NOVO MESTO	TOPLIŠKA CESTA 004, 8000 NOVO MESTO	26550083
ATLETSKI KLUB OLIMPIJA	MILČINSKEGA ULICA 002, 1000 LJUBLJANA	96366303
ATLETSKI KLUB ORMOŽ	NOVAKOVA CESTA 017, 2270 ORMOŽ	26214920
ATLETSKI KLUB POLJANE	RAPOČEVA 6, 2000 MARIBOR	84581603
ATLETSKI KLUB SEVNICA	TRG SVOBODE 011, 8290 SEVNICA	20134886
ATLETSKI KLUB SLOVENJ GRADEC	TOMŠIČEVA ULICA 11, 2380 SLOVENJ GRADEC	42759994
ATLETSKI KLUB ŠENTJUR	ULICA SKLADATELJEV IPAVCEV 002, 3230 ŠENTJUR	85867730
ATLETSKI KLUB ŽALEC	AŠKERČEVA ULICA 013, 3310 ŽALEC	38700930
ATLETSKO DRUŠTVO ALMONT SLOVENSKA BISTRICA	PARTIZANSKA ULICA 035, 2310 SLOVENSKA BISTRICA	84018593
ATLETSKO DRUŠTVO KLADIVAR CELJE	STRITARJEVA ULICA 024, 3000 CELJE	25735594
ATLETSKO DRUŠTVO KRONOS	CELOVŠKA CESTA 150, 1000 LJUBLJANA	93972768
ATLETSKO DRUŠTVO MASS	MILČINSKEGA ULICA 002, 1000 LJUBLJANA	37265610
ATLETSKO DRUŠTVO OLIMPIK	KROPA 3, 4245 KROPA	58164375
ATLETSKO DRUŠTVO ŠTAJERSKA MARIBOR	ENGELSOVA ULICA 006, 2000 MARIBOR	80243452
AVTO MOTO DRUŠTVO OREHOVA VAS PRI MARIBORU	OREHOVA CESTA 026, 2312 OREHOVA VAS	68361033
AVTO MOTO DRUŠTVO SLOVENIJA AVTO	DUNAJSKA CESTA 056, 1000 LJUBLJANA	22819533
AVTO MOTO DRUŠTVO SLOVENSKE KONJICE	LIPTOVSKA ULICA 013, 3210 SLOVENSKE KONJICE	62476807
AVTO MOTO DRUŠTVO TREBNJE	TRUBARJEVA ULICA 002, 8210 TREBNJE	32135602
AVTO MOTO TOURING KLUB LJUBLJANA	DALMATINOVA ULICA 006A, 1000 LJUBLJANA	37176218
AVTO ŠPORTNO DRUŠTVO SA-I	KOPRSKA ULICA 98, 1000 LJUBLJANA	94748705

AVTO-MOTO ZVEZA SLOVENIJE	DUNAJSKA CESTA 128, 1000 LJUBLJANA	85390518
BADMINTON KLUB KUNGOTA	PLINTOVEC 005H, 2201 ZGORNJA KUNGOTA	80105807
BADMINTON KLUB MEDVODE	CESTA KOMANDANTA STANETA 012, 1215 MEDVODE	12574627
BADMINTONSKI KLUB BREŽICE	ŽUPANČIČEVA ULICA 017G, 8250 BREŽICE	38670283
BADMINTONSKI KLUB OLIMPIJA	ZELENA POT 005, 1000 LJUBLJANA	43548890
BADMINTONSKO ŠPORTNO DRUŠTVO GOREKS NOVA GORICA	ULICA XXX. DIVIZIJE 013C, 5000 NOVA GORICA	19080409
BALINARSKI KLUB ANTENA PORTOROŽ	BELOKRIŠKA CESTA 056A, 6320 PORTOROŽ - PORTOROSE	95299963
BALINARSKI KLUB BISTRICA PRI TRŽIČU	ROČEVNICA 061, 4290 TRŽIČ	62660225
BALINARSKI KLUB CESTA	CESTA 022, 5270 AJDOVŠČINA	38855623
BALINARSKI KLUB GRADIŠČE	GRADIŠČE I 013, 1291 ŠKOFLJICA	69892709
BALINARSKI KLUB GROSUPLJE	OB GROSUPELJŠČICI 028, 1290 GROSUPLJE	50943138
BALINARSKI KLUB KORTE	KORTE 044, 6310 IZOLA - ISOLA	92005845
BALINARSKI KLUB KOŠANA	NEVERKE 027, 6256 KOŠANA	30434343
BALINARSKI KLUB LOKA 1000	NOVI SVET 013, 4220 ŠKOFJA LOKA	50921754
BALINARSKI KLUB ORLEK JAVOR PIVKA	KOLODVORSKA CESTA 005, 6257 PIVKA	99161028
BALINARSKI KLUB SODRAŽICA	ZAVRTI 010, 1317 SODRAŽICA	17995299
BALINARSKI KLUB TABOR	OZELJAN 029, 5261 ŠEMPAS	10404805
BALINARSKI KLUB TRŽIČ	RAVNE 009, 4290 TRŽIČ	84803720
BALINARSKI KLUB ZARICA OREHEK - DRULOVKA	SAVSKA LOKA 024, 4000 KRANJ	99120666
BALINARSKI ŠPORTNI KLUB TIVOLI	CELOVŠKA CESTA 025, 1000 LJUBLJANA	30264359
BALINARSKO DRUŠTVO ANGEL BESEDNJAK MARIBOR	ULICA HEROJA ZIDANŠKA 013, 2000 MARIBOR	37782720
BALINARSKO DRUŠTVO CENTER KRANJ	PARTIZANSKA CESTA 035B, 4000 KRANJ	72711817
BALINARSKO DRUŠTVO TRATA	HAFNERJEVO NASELJE 025, 4220 ŠKOFJA LOKA	35942932
BALINARSKO ŠPORTNI KLUB BLAGAJANA VRHNIKA	TRŽAŠKA CESTA 031, 1360 VRHNIKA	90733304
BALINARSKO ŠPORTNO DRUŠTVO HERMES LL	OB KAMNIŠKI PROGI 001, 1000 LJUBLJANA	77359925
BALINARSKO ŠPORTNO DRUŠTVO ŽIRI	LOŠKA CESTA 017, 4226 ŽIRI	24688843
BANČNO ŠPORTNO DRUŠTVO NOVE LJUBLJANSKE BANKE D.D., LJUBLJANA	TRG REPUBLIKE 002, 1000 LJUBLJANA	98554018
BASEBALL SOFTBALL DRUŠTVO JEŽICA	TACENSKA CESTA 117, 1000 LJUBLJANA	18453082
BASEBALL SOFTBALL ŠPORTNO DRUŠTVO ZAJČKI	ZADOBROVŠKA CESTA 14, P.P. 41, 1260 LJUBLJANA - POLJE	87534819
BOKSARSKI KLUB DOLOMITI	VRHOVCI, CESTA XII 011A, 1000 LJUBLJANA	53083130
BOKSARSKI KLUB KRANJ	ULICA TUGA VIDMARJA 006, 4000 KRANJ	64904687
BORILNO DUHOVNO DRUŠTVO ANDO HIRSCHMANN	TENETIŠE 011B, 4204 GOLNIK	57885389
BUDISTIČNO DRUŠTVO SHAOLIN TEMPELJ SLOVENIJA	ULICA STARE PRAVDE 017, 8000 NOVO MESTO	63445379
CROSS COUNTRY CLUB LEGEN - CCCL	LEGEN 096B, 2380 SLOVENJ GRADEC	38480859
DELAVSKO KULTURNO ŠPORTNO DRUŠTVO SVOBODA	KRMELJ 053, 8296 KRMELJ	58441107
DRSALNI KLUB CELJE	PARTIZANSKA CESTA 003A, 3000 CELJE	68610572
DRSALNI KLUB KRANJ	CESTA TALCEV 051, 4000 KRANJ	17960193
DRSALNO KOTALKARSKI KLUB OLIMPIJA	CELOVŠKA CESTA 025, 1000 LJUBLJANA	38976714
DRSALNO KOTALKARSKI KLUB STANKO BLOUDEK LJUBLJANA	AGROKOMBINATSKA CESTA 002, 1000 LJUBLJANA	72306467

DRUŠTVO AUTOSPORT JAZON	LOŠČA 029, 1360 VRHNIKA	52123111
DRUŠTVO BORILNIH VEŠČIN IPPON	PRVOMAJSKA ULICA 015A, 8290 SEVNICA	65740815
DRUŠTVO BORILNIH VEŠČIN KATANA	GLOBOKO 033, 8254 GLOBOKO	44212178
DRUŠTVO BORILNIH VEŠČIN SLAVKO ŠLANDER	OBLAKOVA ULICA 014, 3000 CELJE	41760433
DRUŠTVO EKSTREMNIH KOLESARJEV JR TEAM	KOROŠKA BELA, CESTA TALCEV 8B, 4270 JESENICE	80891063
DRUŠTVO IZVIRI DOBRINA	DOBRINA 007, 3223 LOKA PRI ŽUSMU	90729633
DRUŠTVO JOGA V VSAKDANJEM ŽIVLJENJU LJUBLJANA	SELANOVA ULICA 016, 1000 LJUBLJANA	98637428
DRUŠTVO JOGA V VSAKDANJEM ŽIVLJENJU NOVA GORICA	CANKARJEVA ULICA 30, 5000 NOVA GORICA	48179167
DRUŠTVO JOGA V VSAKDANJEM ŽIVLJENJU NOVO MESTO	PREŠERNOV TRG 008, 8000 NOVO MESTO	56495021
DRUŠTVO KAZINA LJUBLJANA	KONGRESNI TRG 001, 1000 LJUBLJANA	63448777
DRUŠTVO KI AIKIDO ŠKOFJA LOKA	NOVI SVET 006, 4220 ŠKOFJA LOKA	86506765
DRUŠTVO KI DOJO	PODMOLNIK, PODMOLNIŠKA CESTA 76, 1261 LJUBLJANA - DOBRUNJE	40166864
DRUŠTVO LJUBITELJEV TEKA FILIPIDES	ULICA ZAPUČKE 031, 5290 ŠEMPETER PRI GORICI	81358075
DRUŠTVO MARATONCEV IN POHODNIKOV CELJE	KOCENOVA ULICA 004, 3000 CELJE	87362317
DRUŠTVO MLADI NOGOMETAŠ GORICA	BAZOVIŠKA ULICA 004, 5000 NOVA GORICA	75627779
DRUŠTVO NK GET POWER ŠAMPION CELJE	VALVASORJEVA ULICA 012, 3000 CELJE	83407804
DRUŠTVO NOGOMETNIH SODNIKOV LJUBLJANA	VODNIKOVA CESTA 155, 1000 LJUBLJANA	60793341
DRUŠTVO ODBOJKARSKIH SODNIKOV ŽALEC	JUHARTOVA ULICA 029, 3311 ŠEMPETER V SAVINJSKI DOLINI	34929142
DRUŠTVO PARTIZAN JESENICE	CESTA ŽELEZARJEV 001, 4270 JESENICE	47740922
DRUŠTVO PROSTI ČAS	PUNGRT 009, 1275 ŠMARTNO PRI LITJI	98136224
DRUŠTVO ŠOLA ZDRAVJA	SLAMNIKARSKA CESTA 018, 1230 DOMŽALE	94506019
DRUŠTVO ŠPORTNA ŠOLA CELJE	DEČKOVA CESTA 001, 3000 CELJE	14850303
DRUŠTVO TENIS KLUB KOZJE	KOZJE 155, 3260 KOZJE	54208491
DRUŠTVO VODNIH ŠPORTOV POSEJDON	LJUBLJANSKA CESTA 041, 3000 CELJE	32674821
DRUŠTVO YOGA V VSAKDANJEM ŽIVLJENJU	KOPER, KIDRIČEVA ULICA 44, 6000 KOPER - CAPODISTRIA	46127569
DRUŠTVO ZA KARATE CELJE	VRUNČEVA ULICA 013, 3000 CELJE	95842314
DRUŠTVO ZA MODELARSTVO IN AERONAVTIKO MODRA PTICA DOMŽALE	ŠARANOVIČEVA CESTA 019, 1230 DOMŽALE	49716000
DRUŠTVO ZA PODVODNE AKTIVNOSTI PH LJUBLJANA	VRHOVCI, CESTA VIII/4, 1000 LJUBLJANA	14927349
DRUŠTVO ZA PODVODNE AKTIVNOSTI VIVERA	PLEŠIČEVA ULICA 043, 1000 LJUBLJANA	51936887
DRUŠTVO ZA PODVODNI RIBOLOV TJULNJI	ŠMARTINSKA CESTA 16, 1000 LJUBLJANA	20390076
DRUŠTVO ZA PROSTO LETENJE LET	GODEŠIČ 89, 4220 ŠKOFJA LOKA	49973746
DRUŠTVO ZA ŠPORT IN REKREACIJO MEŽICA	TRG 4. APRILA 004, 2392 MEŽICA	88715671
DRUŠTVO ZA ŠPORT IN REKREACIJO ŽABLJEK	ŽABLJEK 029, 2318 LAPORJE	67304001
DRUŠTVO ZA ŠPORTNE IN REKREATIVNE DEJAVNOSTI	CESTA NA DOBROVO 25, 3000 CELJE	89879872
DRUŠTVO ZA ŠPORTNO REKREACIJO IN TELESNO VZGOJO PARTIZAN-Societa` di ricreazione sportiva e educazione fisica	CESTA ZORE PERELLO-GODINA 003, 6000 KOPER - CAPODISTRIA	85284459
DRUŠTVO ZA TELESNO VZGOJO PARTIZAN JOCO ZAGERNIK MARIBOR	ULICA ARNOLDA TOVORNIKA 021, 2000 MARIBOR	44814887
DRUŠTVO ZA TELESNO VZGOJO PARTIZAN TEZNO	PTUJSKA CESTA 198, 2000 MARIBOR	99447819

DRUŠTVO ZA TEMELJNO TELESNO VZGOJO ŠPORT IN REKREACIJO "NOVA VAS" CELJE	CESTA NA DOBROVO 114, 3000 CELJE	16145801
DŠR SPLAVAR BREZNO-PODVELKA	PODVELKA 21, 2363 PODVELKA	58844155
FLOORBALL KLUB INSPORT ŠKOFJA LOKA	PODLUBNIK 1C, 4220 ŠKOFJA LOKA	29559588
GIMNASTIČNA ZVEZA SLOVENIJE	TRŽAŠKA CESTA 393, 1000 LJUBLJANA	24807087
GIMNASTIČNO DRUŠTVO RAIN KRŠKO	CESTA 4. JULIJA 058, 8270 KRŠKO	75195020
GIMNASTIČNO DRUŠTVO SEVNICA	KAJUHOVA ULICA 011, 8290 SEVNICA	61085022
GIMNASTIČNO DRUŠTVO VRHNIKA	TRŽAŠKA CESTA 009, 1360 VRHNIKA	51443813
GIMNASTIČNO DRUŠTVO ZELENA JAMA	POKOPALIŠKA ULICA 035, 1000 LJUBLJANA	52431169
GO DRUŠTVO KRANJ	BENEDIČIČEVA POT 011, 4000 KRANJ	54848172
GO ZVEZA SLOVENIJE	ALEŠEVA ULICA 003, 1210 LJUBLJANA-ŠENTVID	52192334
GOLF KLUB "ADRIA" SEČOVLJE	SEČOVLJE 019, 6330 SEČOVLJE	62107291
GOLF KLUB BLED	KIDRIČEVA CESTA 010C, 4260 BLED	47351225
GOLF KLUB PTUJ	MLINSKA CESTA 13, 2250 PTUJ	15542017
GOLF ZVEZA SLOVENIJE	DUNAJSKA CESTA 22, 1000 LJUBLJANA	68863411
GORIŠKO GIMNASTIČNO DRUŠTVO	ULICA RADA SIMONITIJA 1, 5000 NOVA GORICA	80592031
HOKEJSKI KLUB CELJE	PARTIZANSKA CESTA 003A, 3000 CELJE	56272405
HOKEJSKI KLUB MLADE KATEGORIJE BLED	LJUBLJANSKA CESTA 5, 4260 BLED	57341206
HOKEJSKI KLUB OLIMPIJA	CELOVŠKA CESTA 25, 1000 LJUBLJANA	97333786
HOKEJSKI KLUB SLAVIJA	HLADILNIŠKA POT 036, 1000 LJUBLJANA	58026231
HOKEJSKI KLUB SLAVIJA JUNIOR	HLADILNIŠKA POT 036, 1000 LJUBLJANA	90373570
HOKEJSKI KLUB TRIGLAV KRANJ	PARTIZANSKA CESTA 037, 4000 KRANJ	66401313
HOKEJSKO DRŠALNI KLUB BLED	LJUBLJANSKA CESTA 005, 4260 BLED	78241855
HOKEJSKO DRŠALNI KLUB MARIBOR	KORESOVA ULICA 007, 2000 MARIBOR	89133617
HOKEJSKO DRŠALNO DRUŠTVO BLED	LJUBLJANSKA CESTA 005, 4260 BLED	50303953
HOKEJSKO DRUŠTVO - MLADI - JESENICE	LEDARSKA ULICA 004, 4270 JESENICE	81480067
IN-LINE HOKEJ KLUB SOŠKI PSI-RENČE	RENŠKI PODKRAJ 065, 5292 RENČE	44835256
JADRALNA ZVEZA SLOVENIJE	KOPALIŠKO NABREŽJE 5, 6000 KOPER	32532121
JADRALNI KLUB BURJA IZOLA	DANTEJEVA 23, 6310 IZOLA	31132138
JADRALNI KLUB JADRO KOPER	KOPALIŠKO NABREŽJE 3, 6000 KOPER	73926213
JADRALNI KLUB LJUBLJANA	LIVADA 031, 1000 LJUBLJANA	47468246
JADRALNI KLUB OLIMPIC SOCIETA VELICA OLIMPIC	VOLARIČEVA ULICA 009, 6310 IZOLA - ISOLA	32935161
JADRALNI KLUB PIRAT PORTOROŽ - CIRCOLO VELICO PIRAT PORTOROSE	OBALA 007, 6320 PORTOROŽ	42927978
JADRALNI KLUB VIHAR VELENJE	JENKOVA CESTA 3, 3320 VELENJE	90599101
JADRALNO DRUŠTVO S 37 MARIBOR	VIDIČEVA ULICA 018, 2000 MARIBOR	86380982
JIU JITSU KLUB ALJESAN ŠEMPETER	PODLOG V SAVINJSKI DOLINI 030A, 3311 ŠEMPETER V SAVINJSKI DOLINI	52361071
JK FIREBALL	TAVČARJEVA ULICA 006, 1000 LJUBLJANA	24324035
JU JITSU KLUB SHINTO	KOTNIKOVA ULICA 006A, 1000 LJUBLJANA	58891498

JUDO KLUB "Z'DEŽELE" SANKAKU CELJE	LOPATA 012, 3000 CELJE	86334743
JUDO KLUB BEŽIGRAD	STANIČEVA ULICA 041, 1000 LJUBLJANA	82689571
JUDO KLUB DRAVA	DRAVSKA ULICA 025, 2250 PTUJ	81062702
JUDO KLUB DUPLEK	SPODNJA KORENA 009, 2242 ZGORNJA KORENA	57835586
JUDO KLUB GOLOVEC LJUBLJANA	JAKČEVA ULICA 031, 1000 LJUBLJANA	15080315
JUDO KLUB IMPOL SLOVENSKA BISTRICA	PARTIZANSKA ULICA 035, 2310 SLOVENSKA BISTRICA	27695751
JUDO KLUB IZOLA	ULICA ZVONIMIRA MILOŠA 024, 6310 IZOLA - ISOLA	93152302
JUDO KLUB KOPER	PRISTANIŠKA ULICA 039, 6000 KOPER - CAPODISTRIA	70687234
JUDO KLUB LENDAVAL	GLAVNA ULICA 011, 9220 LENDAVAL - LENDVAL	94700842
JUDO KLUB MEŽICA	PARTIZANSKA CESTA 016, 2392 MEŽICA	82917132
JUDO KLUB OLIMPIJA	CELOVŠKA CESTA 025, 1000 LJUBLJANA	65297474
JUDO KLUB OLIMPIJA KRMELJ	KRMELJ 052, 8296 KRMELJ	63581876
JUDO KLUB OPLONICA	ČADRAM 070, 2317 OPLONICA	86318098
JUDO KLUB PROTON	GMAJNA 044B, 2380 SLOVENJ GRADEC	42084563
JUDO KLUB RAVNE NA KOROŠKEM	JAVORNIK 040, 2390 RAVNE NA KOROŠKEM	35804548
JUDO KLUB SLOVENJ GRADEC	PODGORSKA CESTA 127, 2380 SLOVENJ GRADEC	32228422
JUDO KLUB SOKOL LJUBLJANA	POKOPALIŠKA ULICA 035, 1000 LJUBLJANA	59530120
JUDO KLUB ŠENTJANŽ	ŠENTJANŽ PRI DRAVOGRADU 088, 2373 ŠENTJANŽ PRI DRAVOGRADU	16225678
JUDO KLUB TRIGLAV KRANJ	PARTIZANSKA CESTA 039, 4000 KRANJ	50434705
JUDO KLUB VELENJE	ŠALEŠKA CESTA 003, 3320 VELENJE	13182498
JUDO KLUB ŽELEZNIČAR MARIBOR	ENGELSOVA ULICA 6, 2000 MARIBOR	15818985
JUDO ZVEZA SLOVENIJE	PARTIZANSKA ULICA 035, 2310 SLOVENSKA BISTRICA	34337091
JU-JITSU KLUB ADK MARIBOR	CESTA PROLETARSKIH BRIGAD 064, 2000 MARIBOR	65181719
K2 TAEKWONDO KLUB	CANKARJEVA ULICA 021, 2000 MARIBOR	76910008
KAJAK KANU KLUB ADRIA ANKARAN	JADRANSKA CESTA 066, 6280 ANKARAN - ANKARANO	37086545
KAJAK KANU KLUB ANKARAN	JADRANSKA CESTA 031, 6280 ANKARAN - ANKARANO	56896115
KAJAK KANU KLUB BOHINJ	RIBČEV LAZ 87, 4265 BOHINJSKO JEZERO	20081090
KAJAK KANU KLUB KRŠKO	NARPEL 033, 8270 KRŠKO	25008919
KAJAK KANU KLUB LJUBLJANA	LIVADA 031, 1000 LJUBLJANA	78217342
KAJAK KANU KLUB NIVO CELJE	KETTEJEVA ULICA 016, 3000 CELJE	91395771
KAJAK KANU KLUB STRAŽA	POD SROBOTNIKOM 039A, 8351 STRAŽA PRI NOVEM MESTU	37543989
KAJAK KANU KLUB TACEN-KD SLOVENICA	MARINOVŠEVA CESTA 008A, 1210 LJUBLJANA-ŠENTVID	62645021
KAJAKAŠKA ZVEZA SLOVENIJE	CELOVŠKA CESTA 025, 1000 LJUBLJANA	15263592
KANU KLUB SIMON	ČEŠNJICA 021, 1261 LJUBLJANA-DOBRUNJE	22688536
KARATE DRUŠTVO SAMURAI	DAMBER 012, 5000 NOVA GORICA	45293023
KARATE KLUB "SHOTOKAN" KRANJ	CESTA 1. MAJA 067, 4000 KRANJ	57247587
KARATE KLUB BRANIK	MLADINSKA ULICA 29, 2000 MARIBOR	41482352

KARATE KLUB BREZOVICA	KAMNIK POD KRIMOM 238, 1352 PRESERJE	99147696
KARATE KLUB BREŽICE	TRG IZGNANCEV 001A, 8250 BREŽICE	16288386
KARATE KLUB EMONA	RIMSKA CESTA 009, 1000 LJUBLJANA	97605441
KARATE KLUB FORUM LJUBLJANA	SELANOVA ULICA 016, 1000 LJUBLJANA	78596637
KARATE KLUB HYPO	TRG SVOBODE 042, 8290 SEVNICA	35668431
KARATE KLUB KI-RYU NOVA GORICA	BAZOVIŠKA ULICA 004, 5000 NOVA GORICA	22372083
KARATE KLUB KOMENDA	URHOVA ULICA 006, 1218 KOMENDA	55679137
KARATE KLUB KOVINAR MARIBOR	KETTEJEVA ULICA 013, 2000 MARIBOR	59338857
KARATE KLUB KRANJ	KALIŠKA ULICA 021, 4000 KRANJ	92594310
KARATE KLUB MISLINJA	DOVŽE 10, 2382 MISLINJA	31754503
KARATE KLUB MURSKA SOBOTA	MLADINSKA ULICA 003, 9000 MURSKA SOBOTA	40705668
KARATE KLUB NOVO MESTO	VELIKE BRUSNICE 101, 8321 BRUSNICE	45554889
KARATE KLUB PON DO KWAN IZLAKE	IZLAKE 019, 1411 IZLAKE	17184711
KARATE KLUB POSTOJNA	PLANINA 062, 6232 PLANINA	95348182
KARATE KLUB RADVANJE	ULICA STANETA SEVERJA 6	69896135
KARATE KLUB SELNICA OB DRAVI	ČREŠNJEVEC OB DRAVI 3A, 2352 SELNICA OB DRAVI	38684438
KARATE KLUB SENSEI	SAVSKA CESTA 011, 1000 LJUBLJANA	39114481
KARATE KLUB SHITO RYU CELJE GABERJE	TRUBARJEVA ULICA 053A, 3000 CELJE	39366677
KARATE KLUB SHOTOKAN	LOKAVEC 002D, 5270 AJDOVŠČINA	26773988
KARATE KLUB SHOTOKAN CELJE	LJUBLJANSKA CESTA 046, 3000 CELJE	53020138
KARATE KLUB SLOVENJ GRADEC	MAISTROVA ULICA 001, 2380 SLOVENJ GRADEC	77470117
KARATE KLUB TREBNJE	KIDRIČEVA ULICA 2, 8210 TREBNJE	97439517
KARATE KLUB VRHNIKA	POD HRUŠEVCO 042, 1360 VRHNIKA	97155551
KARATE KLUB ZMAJ	CESTA V PROD 001, 1260 LJUBLJANA-POLJE	38175851
KARATE ZVEZA SLOVENIJE	TRŽAŠKA CESTA 009, 1360 VRHNIKA	55169147
KEGLJAŠKA ZVEZA SLOVENIJE	CELOVŠKA CESTA 025, 1000 LJUBLJANA	53244605
KEGLJAŠKI KLUB ADRIA ANKARAN - BIRILLO CLUB ADRIA ANCARANO	CESTA ZORE PERELLO-GODINA 003, 6000 KOPER - CAPODISTRIA	80304737
KEGLJAŠKI KLUB DELO	DUNAJSKA CESTA 005, 1000 LJUBLJANA	19880987
KEGLJAŠKI KLUB ELEKTRARNA FALA	JANŽEVA GORA 24A, 2352 SELNICA OB DRAVI	94800111
KEGLJAŠKI KLUB IMPOL	PARTIZANSKA ULICA 038, 2310 SLOVENSKA BISTRICA	94362025
KEGLJAŠKI KLUB ISKRA LJUBLJANA	VIŠKA CESTA 49A, 1000 LJUBLJANA	75604639
KEGLJAŠKI KLUB KAMNIK	MEKINJE, CANKARJEVA CESTA 26A, 1241 KAMNIK	37808958
KEGLJAŠKI KLUB KONJICE	STARI TRG 41, 3210 SLOVENSKE KONJICE	13560590
KEGLJAŠKI KLUB KRILATO KOLO	PARTIZANSKA CESTA 050, 2000 MARIBOR	26946017
KEGLJAŠKI KLUB LJUBELJ TRŽIČ	PREDILNIŠKA CESTA 001, 4290 TRŽIČ	97592498
KEGLJAŠKI KLUB NOVA GORICA	BAZOVIŠKA ULICA 006, 5000 NOVA GORICA	57114684
KEGLJAŠKI KLUB PIVKA	PREČNA ULICA 1, 6257 PIVKA	22476369

KEGLJAŠKI KLUB PROTEUS POSTOJNA	POT K PIVKI 002B, 6230 POSTOJNA	39333728
KEGLJAŠKI KLUB SLOVENJ GRADEC	CELJSKA CESTA 019, 2380 SLOVENJ GRADEC	92028268
KEGLJAŠKI KLUB ŠKOFJA LOKA	NA KRESU 010, 4228 ŽELEZNIKI	41119533
KEGLJAŠKI KLUB TIM LAŠKO	SPODNJA REČICA 077, 3270 LAŠKO	29169801
KEGLJAŠKI KLUB TREBNJE	LEVSTIKOVA ULICA 014, 8210 TREBNJE	30720125
KEGLJAŠKI KLUB TRIGLAV KRANJ	SEJMIŠČE 003, 4000 KRANJ	11604891
KEGLJAŠKI KLUB ZAGORJE OB SAVI	PODVINE 002, 1410 ZAGORJE OB SAVI	28884744
KEGLJAŠKO DRUŠTVO MEDVODE	ČARMANOVA ULICA 10, 1215 MEDVODE	79344631
KICKBOXING KLUB KOPER	KAMPEL 22E, 6000 KOPER	31322018
KICKBOXING ZVEZA SLOVENIJE	ULICA VINKA VODOPIVCA 039, 5000 NOVA GORICA	11835044
KLUB BORILNIH VEŠČIN DOMŽALE	ČEŠENIK 14, 1233 DOB	58114190
KLUB BORILNIH VEŠČIN PON DO KWAN ZAGORJE OB SAVI	LEVSTIKOVA ULICA 015, 1410 ZAGORJE OB SAVI	95138218
KLUB BORILNIH VEŠČIN PTUJ	ZELENIKOVA ULICA 001, 2250 PTUJ	97993514
KLUB BORILNIH VEŠČIN RIVAL	JENKOVA ULICA 4, 1000 LJUBLJANA	19994192
KLUB BORILNIH VEŠČIN SEVNICA	TRG SVOBODE 042, 8290 SEVNICA	83898930
KLUB BORILNIH VEŠČIN VRHNIKA	DRAGOMERŠKA CESTA 066, 1351 BREZOVICA PRI LJUBLJANI	34571965
KLUB DUPLEŠKIH MAŽORETK	CESTA 4. JULIJA 106, 2241 SPODNJI DUPLEK	90391233
KLUB DVIGANJA UTEŽI OLIMPIJA, LJUBLJANA	ČESNIKOVA ULICA 008, 1000 LJUBLJANA	43279759
KLUB JADRALNEGA PADALSTVA DEDAL LEGEN	LEGEN 084, 2380 SLOVENJ GRADEC	25769847
KLUB JADRALNIH PADALCEV KROKAR ŽELEZNIKI	SELCA 124, 4227 SELCA	92868959
KLUB JADRALNIH PADALCEV SKY VELENJE	GREGORČIČEVA CESTA 001, 3320 VELENJE	91146836
KLUB MALEGA NOGOMETA BRONX ŠKOFIJE	ZGORNJE ŠKOFIJE 099, 6281 ŠKOFIJE	76106829
KLUB MALEGA NOGOMETA KREMENČKOVI	PAMEČE 104A, 2380 SLOVENJ GRADEC	37984411
KLUB MARATONEC LENART	PARTIZANSKA CESTA 5, 2230 LENART V SLOV. GORICAH	84061278
KLUB NOGOMETA OPLOTNICA	PARTIZANSKA CESTA 078, 2317 OPLOTNICA	72740485
KLUB REALNEGA AIKIDA CELJE	LOPATA 12, 3000 CELJE	80102328
KLUB VODNIH ŠPORTOV VELENJE	ŠALEŠKA CESTA 003, 3320 VELENJE	35491914
KLUB ZA GORSKE TEKE GRMADA	NEDOHOVA ULICA 6, 1000 LJUBLJANA	57266719
KLUB ZA PROSTO LETENJE Z ZMAJI DELTA	OCVIRKOVA ULICA 053, 1231 LJUBLJANA - ČRNUČE	22904760
KLUB ZA ŠPORTNO RITMIČNO GIMNASTIKO NARODNI DOM LJUBLJANA	OB DOLENJSKI ŽELEZNICI 050, 1000 LJUBLJANA	55859640
KLUB ZA ŠPORTNO RITMIČNO GIMNASTIKO ŠIŠKA	ULICA BRATOV UČAKAR 128, 1000 LJUBLJANA	57192529
KLUB ZA UMETNOSTNO KOTALKANJE NOVA GORICA	BAZOVIŠKA ULICA 004, 5000 NOVA GORICA	65742281
KOLESARSKA ZVEZA SLOVENIJE	CELOVŠKA CESTA 25, 1000 LJUBLJANA	94727244
KOLESARSKI KLUB ADRIA MOBIL NOVO MESTO	TOPLIŠKA CESTA 004, 8000 NOVO MESTO	88606171
KOLESARSKI KLUB NOVA GORICA	CESTA IX. KORPUSA 091, 5250 SOLKAN	14122405
KOLESARSKI KLUB PERUTNINA PTUJ	MUZEJSKI TRG 002, 2250 PTUJ	64300625
KOLESARSKI KLUB ROGLA	TEPANJE 084, 3210 SLOVENSKE KONJICE	91931649
KOLESARSKI KLUB SAVA KRANJ	ŠKOFJELOŠKA CESTA 014, 4000 KRANJ	33623015

KOLESARSKI KLUB TBP LENART	PTUJSKA CESTA 27, 2230 LENART V SLOV. GORICAH	67427324
KOLESARSKO DRUŠTVO "ENERGIJA" VELENJE	AŠKERČEVA CESTA 005, 3320 VELENJE	19143923
KOLESARSKO DRUŠTVO BRANIK MARIBOR SLOVENIJA	MLADINSKA ULICA 29, 2000 MARIBOR	86464973
KOLESARSKO DRUŠTVO GROSUPLJE	TABORSKA CESTA 002, 1290 GROSUPLJE	55814328
KOLESARSKO DRUŠTVO HITRI POLŽI	LJUBLJANSKA CESTA 041, 1293 ŠMARJE-SAP	99940078
KOLESARSKO DRUŠTVO PAPEŽ - PODGORJE	GOMILE 010, 8321 BRUSNICE	61771562
KOLESARSKO DRUŠTVO RAJD	DERGOMAŠKA ULICA 061, 1000 LJUBLJANA	10289399
KOLESARSKO DRUŠTVO ROG	SLOMŠKOVA ULICA 004, 1000 LJUBLJANA	10176403
KONJENIŠKI KLUB CELJE	ŠKOFJA VAS 051, 3211 ŠKOFJA VAS	32329695
KONJENIŠKI KLUB LJUBLJANA	STOŽICE 028, 1000 LJUBLJANA	37539710
KONJENIŠKI KLUB PIP	POT K SAVI 020, 1000 LJUBLJANA	59177276
KONJENIŠKO DRUŠTVO PESNICA	PESNICA PRI MARIBORU 008, 2211 PESNICA PRI MARIBORU	14959810
KONJENIŠKO DRUŠTVO SVETI JURIJ - GRČEVJE	SREDNJE GRČEVJE 014, 8222 OTOČEC	55457827
KOROŠKI AEROKLUB SLOVENJ GRADEC	MISLINJSKA DOBRAVA 110, 2383 ŠMARTNO PRI SLOV. GRADCU	91026750
KOROŠKI PLESNI KLUB KARMEN RAVNE NA KOROŠKEM	ČEČOVJE 27, 2390 RAVNE NA KOROŠKEM	81812183
KOŠARKARSKA ZVEZA SLOVENIJE	LESKOŠKOVA CESTA 12, 1000 LJUBLJANA	16382803
KOŠARKARSKI KLUB AJDOVŠČINA	TOVARNIŠKA CESTA 006/A, 5270 AJDOVŠČINA	88627748
KOŠARKARSKI KLUB BLANCA 2003	VRANJE 5, 8290 SEVNICA	36396516
KOŠARKARSKI KLUB CELJSKI VITEZ	KOSOVELOVA ULICA 1, 3000 CELJE	16321863
KOŠARKARSKI KLUB ČRNOMELJ	ULICA OTONA ŽUPANČIČA 007, 8340 ČRNOMELJ	48913022
KOŠARKARSKI KLUB DOMŽALE	MESTNI TRG 001, 1230 DOMŽALE	82713286
KOŠARKARSKI KLUB DRAVOGRAD	MEŽA 127, 2370 DRAVOGRAD	15377393
KOŠARKARSKI KLUB ELEKTRA	KAJUHOVA CESTA 008, 3325 ŠOŠTANJ	34218017
KOŠARKARSKI KLUB GROSUPLJE	LJUBLJANSKA CESTA 040A, 1290 GROSUPLJE	82094802
KOŠARKARSKI KLUB IVANČNA GORICA	SOKOLSKA ULICA 005, 1295 IVANČNA GORICA	63080389
KOŠARKARSKI KLUB JANČE	GABRJE PRI JANČAH 022, 1000 LJUBLJANA	72716819
KOŠARKARSKI KLUB KAJA GROSUPLJE	KOZINOVA CESTA 030, 1290 GROSUPLJE	55925278
KOŠARKARSKI KLUB KRKA - TELEKOM	ŠEGOVA ULICA 112, 8000 NOVO MESTO	40912876
KOŠARKARSKI KLUB LASTOVKA	AŠKERČEVA ULICA 17A, 1230 DOMŽALE	53340752
KOŠARKARSKI KLUB NOVA GORICA	BAZOVIŠKA ULICA 004, 5000 NOVA GORICA	38764474
KOŠARKARSKI KLUB PIVKA	PREČNA ULICA 3, 6257 PIVKA	69700958
KOŠARKARSKI KLUB PORTOROŽ - CLUB DI PALLACANESTRO PORTOROŽ	LIMINJANSKA CESTA 078, 6320 PORTOROŽ - PORTOROSE	92164277
KOŠARKARSKI KLUB RADOVLJICA	GORENJSKA CESTA 026, 4240 RADOVLJICA	81661983
KOŠARKARSKI KLUB RUDAR TRBOVLJE	RUDARSKA CESTA 6, 1420 TRBOVLJE	58804226
KOŠARKARSKI KLUB STRAŽIŠČE KRANJ	PŠEVSKA CESTA 031, 4000 KRANJ	83616080
KOŠARKARSKI KLUB ŠENTJUR	GAJSTOVA POT 2A, 3230 ŠENTJUR	74461044
KOŠARKARSKI KLUB ŠKOFJA LOKA	PODLUBNIK 001C, 4220 ŠKOFJA LOKA	95194606
KOŠARKARSKI KLUB TOLMIN	DIJAŠKA ULICA 012C, 5220 TOLMIN	45389977

KOŠARKARSKI KLUB TRŽIŠČE	PIJAVICE 10, 8295 TRŽIŠČE	26022192
KOŠARKARSKI KLUB VELENJE	STANTETOVA ULICA 016, 3320 VELENJE	47111267
KOŠARKARSKO DRUŠTVO POSTOJNA	POT K PIVKI 004, 6230 POSTOJNA	86404652
KOŠARKARSKO DRUŠTVO SLOVAN	GORTANOVA ULICA 021, 1000 LJUBLJANA	20768117
KOŠARKARSKO DRUŠTVO VETERANKE LJUBLJANA	KOMENSKEGA ULICA 036, 1000 LJUBLJANA	36734926
KOŠARKAŠKI KLUB 2003 LOGATEC	ZELENA POT 004, 1370 LOGATEC	26657490
KOTALKARSKI KLUB PERLA SOLKAN	TRG JOŽETA SREBRNIČA 007, 5250 SOLKAN	18827713
KOTALKARSKI KLUB PIRUETA DOMŽALE	SAVSKA CESTA 001, 1230 DOMŽALE	75099632
KOTALKARSKI KLUB RENČE	MARTINUČI 003, 5292 RENČE	34167455
KRANJSKI ORLI	ZOISOVA ULICA 008, 4000 KRANJ	29456096
KRANJSKO PLAVALNO DRUŠTVO ZVEZDA	ULICA JANKA PUCLJA 001, 4000 KRANJ	50765060
KULTURNO ŠPORTNO DRUŠTVO JOSIPA VOŠNJAKA VISOLE	VISOLE 019, 2310 SLOVENSKA BISTRICA	46039163
LETALSKA ZVEZA SLOVENIJE	TRŽAŠKA CESTA 002, 1000 LJUBLJANA	75714698
LOKOSTRELSKI KLUB ANKARAN	RAZGLEDNA POT 002, 6280 ANKARAN - ANKARANO	64999866
LOKOSTRELSKI KLUB GORICA NOVA GORICA	ULICA ZA SPOMENIKOM 015, 5250 SOLKAN	93278055
LOKOSTRELSKI KLUB GORNJI GRAD	ATTEMISOV TRG 004, 3342 GORNJI GRAD	53916255
LOKOSTRELSKI KLUB ILIRSKA BISTRICA	PREŠERNOVA ULICA 001, 6250 ILIRSKA BISTRICA	75235528
LOKOSTRELSKI KLUB MARIBOR	MILENKOVA ULICA 005, 2000 MARIBOR	43825206
LOKOSTRELSKI KLUB MINS POSTOJNA	GLOBOČNIKOVA ULICA 007, 6230 POSTOJNA	93112688
LOKOSTRELSKO DRUŠTVO LOGATEC	PARTIZANSKA ULICA 6, 1370 LOGATEC	42840686
MALONOGOMETNI KLUB BLACK & WHITE	STANIČEV TRG 012, 6000 KOPER - CAPODISTRIA	86199889
MEDOBČINSKA NOGOMETNA ZVEZA KOPER	CESTA ZORE PERELLO-GODINA 003, 6000 KOPER - CAPODISTRIA	43086080
MEDOBČINSKA NOGOMETNA ZVEZA LJUBLJANA	VODNIKOVA CESTA 155, 1000 LJUBLJANA	91649722
MEDREGIJSKA NAMIZNOTENIŠKA ZVEZA LJUBLJANA	OB DOLENJSKI ŽELEZNICI 050, 1000 LJUBLJANA	37158805
MLADINSKI NOGOMETNI KLUB IZOLA	CANKARJEV DREVORED 028, 6310 IZOLA - ISOLA	52549666
MLADINSKO ŠPORTNO - KULTURNO DRUŠTVO DLAN NA DLAN	TRŽAŠKA CESTA 81A, 1370 LOGATEC	18271766
MODELARSKI KLUB VRHNIKA	TURNOVŠE 36, 1360 VRHNIKA	42688337
MODELARSKO DRUŠTVO BELA KRAJINA	TABORSKA ULICA 014, 8333 SEMIČ	82770921
MOŠKI AKADEMSKI ROKOMETNI KLUB OLIMPIJA	CELOVŠKA CESTA 25, 1000 LJUBLJANA	54145449
MOŠKI ROKOMETNI KLUB KRKA	SEIDLOVA CESTA 28, 8000 NOVO MESTO	44274181
MOTO DRUŠTVO DEPALA VAS	DEPALA VAS 047, 1230 DOMŽALE	63283808
MOUNTAIN BIKE KLUB KRANJ	KOROŠKA CESTA 029, 4000 KRANJ	74331388
NAMIZNOTENIŠKA ZVEZA SLOVENIJE	CELOVŠKA CESTA 025, 1000 LJUBLJANA	85621005
NAMIZNOTENIŠKI KLUB DOBROVA	KAPELSKA CESTA 025, 8257 DOBOVA	96748745
NAMIZNOTENIŠKI KLUB FUŽINAR	NA GRADU 006, 2390 RAVNE NA KOROŠKEM	29452414
NAMIZNOTENIŠKI KLUB GORICA NOVA GORICA	BAZOVIŠKA ULICA 004, 5000 NOVA GORICA	16502361
NAMIZNOTENIŠKI KLUB ILIRIJA	VODNIKOVA CESTA 155, 1000 LJUBLJANA	46907777
NAMIZNOTENIŠKI KLUB ISKRA AVTOELEKTRIKA ŠEMPETER-VRTOJBA	ULICA 9. SEPTEMBRA 132A, 5290 ŠEMPETER PRI GORICI	41671589

NAMIZNOTENIŠKI KLUB KEMA PUCONCI	PUCONCI 080, 9201 PUCONCI	84426373
NAMIZNOTENIŠKI KLUB KRIŽE	CESTA KOKRŠKEGA ODREDA 004, 4294 KRIŽE	43019692
NAMIZNOTENIŠKI KLUB KRKA NOVO MESTO	KETTEJEV DREVORED 002, 8000 NOVO MESTO	98455982
NAMIZNOTENIŠKI KLUB LJUBLJANA	ZARNIKOVA ULICA 003, 1000 LJUBLJANA	75531887
NAMIZNOTENIŠKI KLUB LOGATEC	GRIČ 017, 1370 LOGATEC	79080197
NAMIZNOTENIŠKI KLUB OLIMPIJA	OB DOLENJSKI ŽELEZNICI 050, 1000 LJUBLJANA	93224621
NAMIZNOTENIŠKI KLUB PRESERJE	PRESERJE 002, 1352 PRESERJE	53278801
NAMIZNOTENIŠKI KLUB PTUJ	ČUČKOVA ULICA 8, 2250 PTUJ	70533849
NAMIZNOTENIŠKI KLUB VESNA	AGROKOMBINATSKA CESTA 002, 1000 LJUBLJANA	43513409
NAMIZNOTENIŠKI KLUB VETERAN	OB DOLENJSKI ŽELEZNICI 050, 1000 LJUBLJANA	35897490
NAMIZNOTENIŠKO DRUŠTVO KAJUH-SLOVAN	GORTANOVA ULICA 021, 1000 LJUBLJANA	35709618
NOGOMETNI KLUB »POHORJE« RUŠE	STADIONSKA ULICA 015, 2342 RUŠE	31584519
NOGOMETNI KLUB ALPINA ŽIRI	GASILSKA ULICA 004, 4226 ŽIRI	19912633
NOGOMETNI KLUB BISTRICA IZ SLOVENSKE BISTRICE	PARTIZANSKA ULICA 035, 2310 SLOVENSKA BISTRICA	54626838
NOGOMETNI KLUB BITNJE	ZGORNJE BITNJE 253, 4209 ŽABNICA	32580177
NOGOMETNI KLUB BLED	REČIŠKA CESTA 002, 4260 BLED	61207241
NOGOMETNI KLUB BRAVO	ZASAVSKA CESTA 54 A, 1231 LJUBLJANA ČRNUČE	54798213
NOGOMETNI KLUB BRITOF	BRITOF 028A, 4000 KRANJ	52601722
NOGOMETNI KLUB CMC PUBLIKUM	OPEKARNIŠKA CESTA 015A, 3000 CELJE	12886068
NOGOMETNI KLUB DEKANI	DEKANI 075A, 6271 DEKANI	34912371
NOGOMETNI KLUB DOBROVCE	DOBROVCE, KIDRIČEVA CESTA 55, 2204 MIKLAVŽ NA DRAVSKEM POLJU	64208761
NOGOMETNI KLUB DOL	VIDEM 48, 1262 DOL PRI LJUBLJANI	31591191
NOGOMETNI KLUB DOMŽALE	KOPALIŠKA CESTA 4, 1230 DOMŽALE	88023702
NOGOMETNI KLUB DRENOV GRIČ, DRAGOMER-DREN	TRŽAŠKA CESTA 009, 1360 VRHNIKA	40975819
NOGOMETNI KLUB GANČANI	GANČANI 001, 9231 BELTINCI	85287610
NOGOMETNI KLUB JARENINA	JARENINSKI DOL 019, 2221 JARENINA	12329428
NOGOMETNI KLUB JEVNICA	JEVNICA 27, 1281 KRESNICE	79317642
NOGOMETNI KLUB JEZERO MEDVODE	MEDVOŠKA CESTA 9, 1215 MEDVODE	57966451
NOGOMETNI KLUB KOKRICA	CESTA NA BRDO 030, 4000 KRANJ	90207343
NOGOMETNI KLUB KOROŠKA DRAVOGRAD	TRG 4. JULIJA 007, 2370 DRAVOGRAD	61706515
NOGOMETNI KLUB KRANJ	SAVSKA LOKA 024, 4000 KRANJ	84059729
NOGOMETNI KLUB KRESNICE	KRESNICE 137, 1281 KRESNICE	14925079
NOGOMETNI KLUB KRKA	TOPLIŠKA CESTA 004, 8000 NOVO MESTO	88238741
NOGOMETNI KLUB KRŠKO	CESTA KRŠKIH ŽRTEV 130A, 8270 KRŠKO	74437984
NOGOMETNI KLUB LESCE	ALPSKA CESTA 058, 4248 LESCE	91658993
NOGOMETNI KLUB LIMBUŠ PEKRE	LIMBUŠKA CESTA 053, 2341 LIMBUŠ	34464379
NOGOMETNI KLUB LJUTOMER	CESTA I. SLOVENSKEGA TABORA 015, 9240 LJUTOMER	43191720
NOGOMETNI KLUB LOČAN ŠKOFJA LOKA	PUNGERT 25, 4220 ŠKOFJA LOKA	47014687
NOGOMETNI KLUB MALEČNIK	MALEČNIK 55, 2000 MARIBOR	72589736

NOGOMETNI KLUB MARIBOR BRANIK	MLADINSKA ULICA 029, 2000 MARIBOR	12741914
NOGOMETNI KLUB MIKLAVŽ NA DRAVSKEM POLJU	NAD IZVIRI 006, 2204 MIKLAVŽ NA DRAVSKEM POLJU	26614073
NOGOMETNI KLUB MONS CLAUDIUS	PTUJSKA CESTA 030, 3252 ROGATEC	70971765
NOGOMETNI KLUB ORMOŽ	PTUJSKA CESTA 12D, 2270 ORMOŽ	59342323
NOGOMETNI KLUB PANONIJA - GABERJE	GLAVNA ULICA 052, 9220 LENDAVA	47504501
NOGOMETNI KLUB POBREŽJE	KOSOVELOVA ULICA 011, 2000 MARIBOR	45492581
NOGOMETNI KLUB RADOMLJE	PREŠERNOVA CESTA 043, 1235 RADOMLJE	74368001
NOGOMETNI KLUB RUDAR TRBOVLJE	RUDARSKA CESTA 6	27226158
NOGOMETNI KLUB RUDAR VELENJE	CESTA NA JEZERO 007, 3320 VELENJE	29963621
NOGOMETNI KLUB ŠOŠTANJ	TRG SVOBODE 005, 3325 ŠOŠTANJ	32148933
NOGOMETNI KLUB TEZNO MARIBOR	PTUJSKA CESTA 84, 2000 MARIBOR	56874383
NOGOMETNI KLUB TOLMIN	ULICA PADLIH BORCEV 001D, 5220 TOLMIN	50700332
NOGOMETNO DRUŠTVO BILJE	BILJE 003, 5292 RENČE	21084246
NOGOMETNO DRUŠTVO DRAVINJA	DOBRAVA PRI KONJICAH 002, 3210 SLOVENSKE KONJICE	30733294
NOGOMETNO DRUŠTVO IDRIJA	GREGORČIČEVA ULICA 8, 5280 IDRIJA	63963906
NOGOMETNO DRUŠTVO ILIRIJA	VODNIKOVA CESTA 155, 1000 LJUBLJANA	39387542
NOGOMETNO DRUŠTVO MLADI 07	CESTA TONETA TOMŠIČA 19, 4270 JESENICE	57769281
NOGOMETNO DRUŠTVO MURA 05	KOPALIŠKA ULICA 045, 9000 MURSKA SOBOTA	69427844
NOGOMETNO DRUŠTVO RENČE	TRG 032, 5292 RENČE	65933451
NOGOMETNO DRUŠTVO SLOVENJ GRADEC	VORANČEV TRG 1, 2380 SLOVENJ GRADEC	96169591
NOGOMETNO DRUŠTVO TRIGLAV 2000 KRANJ	PARTIZANSKA CESTA 037, 4000 KRANJ	93246587
NORDIJSKI SMUČARSKI KLUB TRŽIČ TRIFIX	CANKARJEVA CESTA 1, 4290 TRŽIČ	39788202
OBALNO PLANINSKO DRUŠTVO KOPER	ULICA AGRARNE REFORME 015, 6000 KOPER - CAPODISTRIA	64795110
ODBOJKARSKI KLUB BRASLOVČE	RAKOVLJE 014, 3314 BRASLOVČE	28351207
ODBOJKARSKI KLUB CELJE	TRNOVELJSKA CESTA 024, 3000 CELJE	61274933
ODBOJKARSKI KLUB FORMIS ROGOZA - MIKLAVŽ	ROGOŠKA CESTA 060, 2204 MIKLAVŽ NA DRAVSKEM POLJU	97389811
ODBOJKARSKI KLUB FUŽINAR	NA GRADU 006, 2390 RAVNE NA KOROŠKEM	52568091
ODBOJKARSKI KLUB GALEJA VEGA MARIBOR	PRUŠNIKOVA ULICA 022, 2000 MARIBOR	74261975
ODBOJKARSKI KLUB HIT NOVA GORICA	BAZOVIŠKA ULICA 006, 5000 NOVA GORICA	30834465
ODBOJKARSKI KLUB KOPER	VERDIJEVA ULICA 007A, 6000 KOPER - CAPODISTRIA	33814198
ODBOJKARSKI KLUB LOGATEC	CANKARJEVA CESTA 8, 1370 LOGATEC	42231612
ODBOJKARSKI KLUB NEPTUN KANAL	PARTIZANSKA ULICA 021, 5213 KANAL	99866129
ODBOJKARSKI KLUB SALONIT ANHOVO - KANAL	VOJKOVA ULICA 001, 5213 KANAL	66591694
ODBOJKARSKI KLUB TERMO-LUBNIK ŠKOFJA LOKA	PODLUBNIK 001C, 4220 ŠKOFJA LOKA	10087168
ODBOJKARSKI KLUB TRIGLAV KRANJ	STARETOVA ULICA 056, 4000 KRANJ	91405238
ODBOJKARSKO DRUŠTVO BOMBE	HERMANOVA CESTA 010, 8290 SEVNICA	70661359
ODBOJKARSKO DRUŠTVO BRESTANICA	CESTA NA RIBNIK 028, 8280 BRESTANICA	37978152

ODBOJKARSKO DRUŠTVO FLIP-FLOP	LJUBLJANSKA CESTA 040A, 1290 GROSUPLJE	77346424
ODBOJKARSKO DRUŠTVO KRIM	TESLOVA ULICA 030, 1000 LJUBLJANA	87603209
OLIMPIJSKI KOMITE SLOVENIJE	CELOVŠKA CESTA 025, 1000 LJUBLJANA	66169607
ORIENTACIJSKA ZVEZA SLOVENIJE	LEGATOVA ULICA 006A, 1000 LJUBLJANA	95033793
ORIENTACIJSKI KLUB AZIMUT	SEDEJEV TRG 008, 5282 CERKNO	46165169
ORIENTACIJSKI KLUB BREŽICE	STRITARJEVA ULICA 003, 8250 BREŽICE	12370851
PARTIZAN LJUBLJANA VIČ	TRŽAŠKA CESTA 076, 1000 LJUBLJANA	51139049
PARTIZAN MEDVODE DRUŠTVO ZA ŠPORTNO REKREACIJO IN TELESNO VZGOJO	CESTA OB SORI 015, 1215 MEDVODE	53619544
PLANINKO DRUŠTVO REČICA OB SAVINJI	REČICA OB SAVINJI 078, 3332 REČICA OB SAVINJI	36352403
PLANINSKA ZVEZA SLOVENIJE	DVORAKOVA ULICA 009, 1000 LJUBLJANA	62316133
PLANINSKO DRUŠTVO ATOMSKE TOPLICE PODČETRTEK	ŠKOFJA GORA 001, 3254 PODČETRTEK	17290660
PLANINSKO DRUŠTVO BLAGAJANA POLHOV GRADEC	POLHOV GRADEC 001, 1355 POLHOV GRADEC	87193710
PLANINSKO DRUŠTVO BOHINJSKA BISTRICA	TRIGLAVSKA CESTA 035, 4264 BOHINJSKA BISTRICA	55561675
PLANINSKO DRUŠTVO BOHOR SENOVO	TITOVA CESTA 106, 8281 SENOVO	43978045
PLANINSKO DRUŠTVO BRICNIK MUTA	GLAVNI TRG 022, 2366 MUTA	25487752
PLANINSKO DRUŠTVO CELJE MATICA	STANETOVA ULICA 020, 3000 CELJE	41198654
PLANINSKO DRUŠTVO CERKNO	BEVKOVA ULICA 009, 5282 CERKNO	25525263
PLANINSKO DRUŠTVO ČRNOMELJ	ULICA STANETA ROZMANA 030, 8340 ČRNOMELJ	86277103
PLANINSKO DRUŠTVO DOBREPOLJE	VIDEM 048A, 1312 VIDEM- DOBREPOLJE	11678364
PLANINSKO DRUŠTVO DOBRNA	DOBRNA 19, 3204 DOBRNA	10657894
PLANINSKO DRUŠTVO DOMŽALE	KOPALIŠKA CESTA 004, 1230 DOMŽALE	70096864
PLANINSKO DRUŠTVO DONAČKA GORA	STOPERCE 013B, 2289 STOPERCE	84574232
PLANINSKO DRUŠTVO DOVJE-MOJSTRANA	SAVSKA CESTA 001, 4281 MOJSTRANA	58362487
PLANINSKO DRUŠTVO DRAGO BREGAR	BRODARJEV TRG 005, 1000 LJUBLJANA	49861999
PLANINSKO DRUŠTVO DRAMLJE	SVETELKA 001, 3222 DRAMLJE	21256055
PLANINSKO DRUŠTVO DRAVOGRAD	TRG 4. JULIJA 007, 2370 DRAVOGRAD	69643911
PLANINSKO DRUŠTVO FRAM	FRAM 047, 2313 FRAM	51175282
PLANINSKO DRUŠTVO GORNJA RADGONA	TRG SVOBODE 015B, 9250 GORNJA RADGONA	64697924
PLANINSKO DRUŠTVO GORNJI GRAD	MENINA 001, 3342 GORNJI GRAD	11641673
PLANINSKO DRUŠTVO GOZD MARTULJK	ZGORNJE RUTE 085, 4282 GOZD MARTULJEK	96913380
PLANINSKO DRUŠTVO GRMADA CELJE	ULICA MESTA GREVENBROICH 009, 3000 CELJE	13393928
PLANINSKO DRUŠTVO GROSUPLJE	ADAMIČEVA CESTA 029, 1290 GROSUPLJE	21671559
PLANINSKO DRUŠTVO HORJUL	SLOVENSKA CESTA 007, 1354 HORJUL	43660983
PLANINSKO DRUŠTVO IDRIJA	ULICA SV. BARBARE 006, 5280 IDRIJA	49761439
PLANINSKO DRUŠTVO IMP LJUBLJANA	DUNAJSKA CESTA 007, 1000 LJUBLJANA	16016637
PLANINSKO DRUŠTVO ISKRA	STEGNE 021, 1000 LJUBLJANA	20922230
PLANINSKO DRUŠTVO ISKRA KRANJ	LJUBLJANSKA CESTA 24A, 4000 KRANJ	25973991
PLANINSKO DRUŠTVO JAKOBA ALJAŽA	GOSPOSKA ULICA 003, 2000 MARIBOR	37187643

PLANINSKO DRUŠTVO JAVORNIK - ČRNI VRH NAD IDRIFO	ČRNI VRH 84, 5274 ČRNI VRH NAD IDRIFO	72993529
PLANINSKO DRUŠTVO JAVORNIK - KOROŠKA BELA	CESTA BORISA KIDRIČA 037C, 4270 JESENICE	19089180
PLANINSKO DRUŠTVO JESENICE	CESTA ŽELEZARJEV 001, 4270 JESENICE	29347947
PLANINSKO DRUŠTVO KOBARID	STREŠOVA ULICA 002C, 5222 KOBARID	61557650
PLANINSKO DRUŠTVO KRANJ	KOROŠKA CESTA 027, 4000 KRANJ	87238136
PLANINSKO DRUŠTVO KRIŽE	VRTNA ULICA 006, 4294 KRIŽE	87490056
PLANINSKO DRUŠTVO KUM TRBOVLJE	ULICA 1. JUNIJA 002, 1420 TRBOVLJE	36009652
PLANINSKO DRUŠTVO LIBOJE	KASAZE 098, 3301 PETROVČE	51952106
PLANINSKO DRUŠTVO LISCA	TABORNIŠKA ULICA 014, 8290 SEVNICA	80499414
PLANINSKO DRUŠTVO LITIJA	ULICA MIRE PREGLJEVE 001, 1270 LITIJA	31901743
PLANINSKO DRUŠTVO LJUBLJANA MATICA	TRDINOVA ULICA 008, 1000 LJUBLJANA	11994584
PLANINSKO DRUŠTVO LJUBNO OB SAVINJI	CESTA V RASTKE 012, 3333 LJUBNO OB SAVINJI	85949345
PLANINSKO DRUŠTVO LJUTOMER	MIKLOŠIČEV TRG 004, 9240 LJUTOMER	43634346
PLANINSKO DRUŠTVO LOVRENC NA POHORJU	GORNJI TRG 060, 2344 LOVRENC NA POHORJU	18662471
PLANINSKO DRUŠTVO MAKS MEŠKO ORMOŽ	PTUJSKA CESTA 020, 2270 ORMOŽ	84000856
PLANINSKO DRUŠTVO MARIBOR MATICA	JURČIČEVA ULICA 008, 2000 MARIBOR	57438455
PLANINSKO DRUŠTVO MATICA MURSKA SOBOTA	MLADINSKA ULICA 003, 9000 MURSKA SOBOTA	32506252
PLANINSKO DRUŠTVO MERCATOR	DUNAJSKA CESTA 107, 1000 LJUBLJANA	31353835
PLANINSKO DRUŠTVO METLIKA	CESTA BRATSTVA IN ENOTNOSTI 023, 8330 METLIKA	12645826
PLANINSKO DRUŠTVO MEŽICA	TRG 4. APRILA 004, 2392 MEŽICA	16729820
PLANINSKO DRUŠTVO MISLINJA	ŠOLSKA CESTA 034, 2382 MISLINJA	48813737
PLANINSKO DRUŠTVO MORAVČE	VEGOVA ULICA 007, 1251 MORAVČE	67225179
PLANINSKO DRUŠTVO NAVEZA	VAREJA 002A, 2284 VIDEM PRI PTUJU	44192266
PLANINSKO DRUŠTVO NAZARJE	SAVINJSKA CESTA 004, 3331 NAZARJE	44694920
PLANINSKO DRUŠTVO NOVA GORICA	BAZOVIŠKA ULICA 004, 5000 NOVA GORICA	61579629
PLANINSKO DRUŠTVO NOVO MESTO	ROZMANOVA ULICA 010, 8000 NOVO MESTO	40914917
PLANINSKO DRUŠTVO OJSTRICA CELJE	KIDRIČEVA ULICA 3, 3000 CELJE	78680522
PLANINSKO DRUŠTVO ONGER TRZIN	ULICA RAŠIŠKE ČETE 4, 1236 TRZIN	38182858
PLANINSKO DRUŠTVO OPLOTNICA	GRAJSKA CESTA 006, 2317 OPLOTNICA	83203699
PLANINSKO DRUŠTVO PALOMA SLADKI VRH	SLADKI VRH 007, 2214 SLADKI VRH	29776783
PLANINSKO DRUŠTVO PLANIKA MARIBOR	MACUNOVA ULICA 40, 2000 MARIBOR	22501223
PLANINSKO DRUŠTVO POHODNIK NOVO MESTO	KRAJČEVA ULICA 007, 8000 NOVO MESTO	42846986
PLANINSKO DRUŠTVO POHORJE	JURČIČEVA ULICA 006, 2314 ZGORNJA POLSKAVA	35474491
PLANINSKO DRUŠTVO POLET ŠENTRUPERT	ŠENTRUPERT 124, 8232 ŠENTRUPERT	92279465
PLANINSKO DRUŠTVO POLJE	POLJE 012, 1260 LJUBLJANA-POLJE	35431407
PLANINSKO DRUŠTVO POSTOJNA	TRG PADLIH BORCEV 005, 6230 POSTOJNA	47947110
PLANINSKO DRUŠTVO POŠTA TELEKOM CELJE	KREKOV TRG 009, 3000 CELJE	85847909

PLANINSKO DRUŠTVO POŠTE IN TELEKOMA LJUBLJANA	TRG OSVOBODILNE FRONTE 016, 1000 LJUBLJANA	79457339
PLANINSKO DRUŠTVO POŠTE IN TELEKOMA MARIBOR	SLOMŠKOV TRG 010, 2000 MARIBOR	69931569
PLANINSKO DRUŠTVO PTUJ	PREŠERNOVA ULICA 027, 2250 PTUJ	10459936
PLANINSKO DRUŠTVO RADLJE OB DRAVI	KOROŠKA CESTA 001A, 2360 RADLJE OB DRAVI	96226498
PLANINSKO DRUŠTVO RADOVLJICA	GORENJSKA CESTA 026, 4240 RADOVLJICA	35828633
PLANINSKO DRUŠTVO RUŠE	MARIBORSKA CESTA 005, 2342 RUŠE	62582305
PLANINSKO DRUŠTVO SATURNUS	AGROKOMBINATSKA CESTA 002, 1000 LJUBLJANA	18038344
PLANINSKO DRUŠTVO SEŽANA	SREBRNIČEVA ULICA 001, 6210 SEŽANA	63617706
PLANINSKO DRUŠTVO SLAVNIK HRPELJE	REŠKA CESTA 014, 6240 KOZINA	71529942
PLANINSKO DRUŠTVO SLIVNICA PRI CELJU	GORICA PRI SLIVNICI 098, 3263 GORICA PRI SLIVNICI	49720767
PLANINSKO DRUŠTVO SLOVENJ GRADEC	GRADIŠČE 30, 2380 SLOVENJ GRADEC	67703496
PLANINSKO DRUŠTVO SLOVENSKA BISTRICA	TRG SVOBODE 16, 2310 SLOVENSKA BISTRICA	79672787
PLANINSKO DRUŠTVO SNEŽNIK ILIRSKA BISTRICA	JURČIČEVA ULICA 001, 6250 ILIRSKA BISTRICA	78984459
PLANINSKO DRUŠTVO SVETI VID	SVETI VID 008, 1380 CERKNICA	24304271
PLANINSKO DRUŠTVO ŠENTJUR PRI CELJU	CESTA MILOŠA ZIDANŠKA 028, 3230 ŠENTJUR	26521865
PLANINSKO DRUŠTVO ŠKOFJA LOKA	KAPUCINSKI TRG 013, 4220 ŠKOFJA LOKA	61972029
PLANINSKO DRUŠTVO ŠMARJE PRI JELŠAH	VEGOVA ULICA 026, 3240 ŠMARJE PRI JELŠAH	74514903
PLANINSKO DRUŠTVO ŠMARNI GORA	PLOČANSKA ULICA 008, 1211 LJUBLJANA ŠMARTNO	74398431
PLANINSKO DRUŠTVO ŠOŠTANJ	KAJUHOVA CESTA 015, 3325 ŠOŠTANJ	86171658
PLANINSKO DRUŠTVO TAM MARIBOR	FRANKOLOVSKA ULICA 023, 2000 MARIBOR	21220484
PLANINSKO DRUŠTVO TOLMIN	TRG MARŠALA TITA 016A, 5220 TOLMIN	42275954
PLANINSKO DRUŠTVO TREBNJE	GUBČEVA CESTA 999, 8210 TREBNJE	79579647
PLANINSKO DRUŠTVO TRŽIČ	BALOS 004, 4290 TRŽIČ	59046589
PLANINSKO DRUŠTVO VALENTIN STANIČ KANAL	GRADNIKOVA ULICA 3, 5213 KANAL	57801908
PLANINSKO DRUŠTVO VEČER	SVETOZAREVSKA ULICA 014, 2000 MARIBOR	73453404
PLANINSKO DRUŠTVO VELENJE	PREŠERNOVA CESTA 022D, 3320 VELENJE	79778798
PLANINSKO DRUŠTVO VIDEM	CESTA 4. JULIJA 032, 8270 KRŠKO	31417817
PLANINSKO DRUŠTVO VIHARNIK	GREGORČIČEVA ULICA 020, 1000 LJUBLJANA	63196522
PLANINSKO DRUŠTVO VINSKA GORA	VINSKA GORA 031A, 3320 VELENJE	69592730
PLANINSKO DRUŠTVO VIPAVA	TRG PAVLA RUŠTA 006, 5271 VIPAVA	15492753
PLANINSKO DRUŠTVO VITANJE	GRAJSKI TRG 001, 3205 VITANJE	54536502
PLANINSKO DRUŠTVO VOJNIK	CELJSKA CESTA 23A, 3212 VOJNIK	26426005
PLANINSKO DRUŠTVO VRANSKO	VRANSKO 59, 3305 VRANSKO	25905538
PLANINSKO DRUŠTVO VRHNIKA	TRŽAŠKA CESTA 011, 1360 VRHNIKA	51771900
PLANINSKO DRUŠTVO ŽALEC	AŠKERČEVA ULICA 013, 3310 ŽALEC	62814125
PLANINSKO DRUŠTVO ŽELEZNIČAR CELJE	KREKOV TRG 001, 3000 CELJE	97666475
PLANINSKO DRUŠTVO ŽIRI	TAVČARJEVA ULICA 10, 4226 ŽIRI	54152135
PLANINSKO DRUŠTVO ŽIROVNICA	ŽIROVNICA 063, 4274 ŽIROVNICA	97591106

PLAVALNA ZVEZA SLOVENIJE	CELOVŠKA CESTA 025, 1000 LJUBLJANA	28925424
PLAVALNI KLUB BISER PIRAN - NUOTO CLUB BISER PIRAN	FAZAN 005, 6320 PORTOROŽ - PORTOROSE	98746910
PLAVALNI KLUB BRANIK	KOROŠKA CESTA 033, 2000 MARIBOR	60563109
PLAVALNI KLUB CELULOZAR KRŠKO	CESTA KRŠKIH ŽRTEV 130, 8270 KRŠKO	51111446
PLAVALNI KLUB FUŽINAR	NA GRADU 006, 2390 RAVNE NA KOROŠKEM	96309369
PLAVALNI KLUB ILIRIJA	CELOVŠKA CESTA 003, 1000 LJUBLJANA	78172136
PLAVALNI KLUB KOPER	ISTRSKA CESTA 070, 6000 KOPER - CAPODISTRIA	85624462
PLAVALNI KLUB LAFARGE CEMENT TRBOVLJE	RUDARSKA CESTA 6, 1420 TRBOVLJE	29067561
PLAVALNI KLUB LJUBLJANA	HAJDRIHOVA ULICA 021A, 1000 LJUBLJANA	66220483
PLAVALNI KLUB MARINES NEPTUN CELJE	LJUBLJANSKA CESTA 041, 3000 CELJE	61954721
PLAVALNI KLUB OLIMPIJA	CELOVŠKA CESTA 025, 1000 LJUBLJANA	94791635
PLAVALNI KLUB RADOVLJICA	KOPALIŠKA CESTA 009, 4240 RADOVLJICA	11377836
PLAVALNI KLUB RIBNICA	MAJNIKOVA ULICA 002, 1310 RIBNICA	14773180
PLAVALNI KLUB SLOVENSKE KONJICE	ULICA ANTONA JANŠE 018, 3210 SLOVENSKE KONJICE	59773685
PLAVALNI KLUB TRIGLAV KRANJ	PARTIZANSKA CESTA 035, 4000 KRANJ	62096923
PLAVALNI KLUB VELENJE	KOPALIŠKA CESTA 001, 3320 VELENJE	75250144
PLESNA ZVEZA SLOVENIJE	KAMNOGORIŠKA CESTA 021, 1000 LJUBLJANA	60805587
PLESNI KLUB BOLERO LJUBLJANA	PRUŠNIKOVA ULICA 099, 1210 LJUBLJANA-ŠENTVID	83698086
PLESNI KLUB FREDI	ZADOBROVŠKA CESTA 088, 1260 LJUBLJANA-POLJE	60157801
PLESNI KLUB IDRIJA	GRILČEVA ULICA 30, 5280 IDRIJA	24114197
PLESNI KLUB M TRŽIČ	CANKARJEVA CESTA 020, 4290 TRŽIČ	57415340
PLESNI KLUB NOVO MESTO	CANKARJEVA ULICA 009, 8000 NOVO MESTO	91636396
PLESNI KLUB PRESTIGE	FRANKOPANSKA ULICA 023, 1000 LJUBLJANA	85643432
PLESNI KLUB TITTY DANCE IZOLA	MLADINSKA ULICA 043, 6310 IZOLA - ISOLA	87328712
PLESNI KLUB URŠKA LJUBLJANA	ŠTIHOVA ULICA 007, 1000 LJUBLJANA	70901104
PLESNO DRUŠTVO - BLEJSKI PLESNI STUDIO, BLED	GORENJSKA CESTA 41, 4240 RADOVLJICA	57214603
PLEZALNI KLUB EKSTREM	HOTEDRŠICA 040, 1372 HOTEDRŠICA	50871374
PLEZALNI KLUB LAŠKO	JAGOČE 013E, 3270 LAŠKO	37199480
POLICIJSKI KLUB BORILNIH VEŠČIN CELJE	LJUBLJANSKA CESTA 012, 3000 CELJE	77947487
POTAPLJAŠKI KLUB MEHURČEK	ULICA BORISA KALINA 16, 5250 SOLKAN	50761757
POTAPLJAŠKO DRUŠTVO KRŠKO	ROZMANOVA ULICA 034, 8270 KRŠKO	56013442
RAFTING KLUB GIMPEX STRAŽA	STARA CESTA 001, 8351 STRAŽA	99469120
RAFTING KLUB VIDRA	PONOVIŠKA CESTA 012, 1270 LITIJA	28445295
REKREACIJSKO PLANINSKO DRUŠTVO DOLGA POT DRAVOGRAD	TRG 4. JULIJA 4, 2370 DRAVOGRAD	53623070
REKREATIVNO DRUŠTVO SLOVAN	GORTANOVA ULICA 021, 1000 LJUBLJANA	96202980
RIBIŠKO IN POTAPLJAŠKO DRUŠTVO PIRAN	TRINKOVA ULICA 001, 6330 PIRAN - PIRANO	17751659
ROKOBORSKA ZVEZA SLOVENIJE	MLADINSKA ULICA 3, 9000 MURSKA SOBOTA	64512118

ROKOBORSKO DRUŠTVO HERKUL LJUTOMER	LOGAROVCI 012A, 9242 KRIŽEVCI PRI LJUTOMERU	17713366
ROKOMETNA ŠOLA ALEŠ PRAZNIK	RUSJANOV TRG 005, 1000 LJUBLJANA	16821149
ROKOMETNA ZVEZA SLOVENIJE	LESKOŠKOVA CESTA 009E, 1000 LJUBLJANA	88508340
ROKOMETNI KLUB ARCONT RADGONA	ČREMOŠNIKOVA ULICA 006, 9250 GORNJA RADGONA	52398285
ROKOMETNI KLUB CELJE PIVOVARNA LAŠKO	OPEKARNIŠKA CESTA 015, 3000 CELJE	45576432
ROKOMETNI KLUB CIMOS KOPER	CESTA MAREŽGANSKEGA UPORA 002, 6000 KOPER - CAPODISTRIA	94497931
ROKOMETNI KLUB ČRNOMELJ	ULICA OTONA ŽUPANČIČA 007, 8340 ČRNOMELJ	24485764
ROKOMETNI KLUB DOL TKI HRASTNIK	PLANINSKA CESTA 3A, 1431 DOL PRI HRASTNIKU	87030888
ROKOMETNI KLUB EVRO CASINO KOČEVJE	TRG ZBORA ODPOSLANCEV 030, 1330 KOČEVJE	70616230
ROKOMETNI KLUB GROSUPLJE	LJUBLJANSKA CESTA 040A, 1290 GROSUPLJE	57367493
ROKOMETNI KLUB OLIMPIJA	CELOVŠKA CESTA 025, 1000 LJUBLJANA	54120985
ROKOMETNI KLUB RAČE	CESTA TALCEV 13, 2327 RAČE	80610650
ROKOMETNI KLUB SEVNICA	TRG SVOBODE 042, 8290 SEVNICA	55105963
ROKOMETNI KLUB SLOVENJ GRADEC	KOPALIŠKA ULICA 27, 2380 SLOVENJ GRADEC	20463308
ROKOMETNI KLUB SVIŠ PEKARNA GROSUPLJE, IVANČNA GORICA	CESTA 2. GRUPE ODREDOV 040, 1295 IVANČNA GORICA	69782130
ROKOMETNI KLUB TRIMO TREBNJE	PRIJATELJEVA CESTA 012, 8210 TREBNJE	88767175
ROKOMETNI KLUB ZVEZDA LOGATEC	TOMŠIČEVA ULICA 005, 1370 LOGATEC	77735358
ROKOMETNO DRUŠTVO IZOLA	KRAŠKA ULICA 001, 6310 IZOLA - ISOLA	15963420
ROKOMETNO DRUŠTVO JADRAN 2009, HRPELJE-KOZINA	REŠKA CESTA 030, 6240 KOZINA	19793049
ROKOMETNO DRUŠTVO RUDAR	RUDARSKA CESTA 006, 1420 TRBOVLJE	75284677
ROKOMETNO DRUŠTVO SLOVAN	GORTANOVA ULICA 21, 1000 LJUBLJANA	22644989
ROKOMETNO DRUŠTVO ŠMARTNO 99	PUNGRT 7, 1275 ŠMARTNO PRI LITIJI	97526266
ROLERSKI KLUB KRANJ	KALIŠKA ULICA 003, 4000 KRANJ	59226579
RUGBY KLUB LJUBLJANA	OB KAMNIŠKI PROGI 001, 1000 LJUBLJANA	35779349
RUGBY ZVEZA SLOVENIJE	POD HRIBOM 55, 1000 LJUBLJANA	44211872
SANKAŠKA ZVEZA SLOVENIJE	LEDARSKA ULICA 004, 4270 JESENICE	91380758
SANKAŠKI KLUB IDRIJA	ROŽNA ULICA 002, 5280 IDRIJA	51968517
SAVATE KLUB LOŠKA DOLINA	VRHNIKA PRI LOŽU 028, 1386 STARI TRG PRI LOŽU	93781059
SAVATE ZVEZA SLOVENIJE	STELETOVA ULICA 004, 1000 LJUBLJANA	88329259
SHOTOKAN KARATE KLUB BOHINJ	TRIGLAVSKA CESTA 035, 4264 BOHINJSKA BISTRICA	73054712
SHOTOKAN KARATE KLUB OPLOTNICA	GRAJSKA CESTA 010, 2317 OPLOTNICA	96634154
SHOTOKAN KARATE-DO KLUB GORNJA RADGONA	PARTIZANSKA CESTA 025, 9250 GORNJA RADGONA	16582560
SLOVENSKA UNIVERZITETNA ŠPORTNA ZVEZA	DUNAJSKA CESTA 104, 1000 LJUBLJANA	47540702
SLOVENSKA ZVEZA ZA PRAKTIČNO STRELJANJE	VELIKA LOKA 6, 8212 VELIKA LOKA	18351581
SLOVENSKI GORNIŠKI KLUB SKALA	OB LJUBLJANICI 042, 1000 LJUBLJANA	94156590
SMUČARSKA ZVEZA SLOVENIJE - ZDRUŽENJE SMUČARSKIH PANOG	PODUTIŠKA CESTA 146, 1000 LJUBLJANA	82837325
SMUČARSKI KLUB ALPETOUR ŠKOFJA LOKA	PODLUBNIK 001C, 4220 ŠKOFJA LOKA	86951254

SMUČARSKI KLUB ATC KANIN BOVEC	TRG GOLOBARSKIH ŽRTEV 8, 5230 BOVEC	10427147
SMUČARSKI KLUB BRANIK MARIBOR	MLADINSKA ULICA 029, 2000 MARIBOR	70735433
SMUČARSKI KLUB CARVE PLUS	GRADIŠČE 008, 2310 SLOVENSKA BISTRICA	68219776
SMUČARSKI KLUB ČRNA NA KOROŠKEM	CENTER 101, 2393 ČRNA NA KOROŠKEM	51998432
SMUČARSKI KLUB DOMEL ŽELEZNIKI	OTOKI 21, 4228 ŽELEZNIKI	44615191
SMUČARSKI KLUB FUŽINAR	NA GRADU 006, 2390 RAVNE NA KOROŠKEM	34104542
SMUČARSKI KLUB GORNJA RADGONA	ČREMOŠNIKOVA ULICA 006, 9250 GORNJA RADGONA	42029139
SMUČARSKI KLUB GOZDNIK ŽALEC	AŠKERČEVA ULICA 015, 3310 ŽALEC	99366789
SMUČARSKI KLUB IZOLA	KRAŠKA ULICA 001, 6310 IZOLA - ISOLA	31205925
SMUČARSKI KLUB JAVORNIK	LOME 010, 5274 ČRNI VRH NAD IDRIJO	46902333
SMUČARSKI KLUB KOVINOPLASTIKA LOŽ	CESTA NOTRANJSKEGA ODREDA 002, 1386 STARI TRG PRI LOŽU	29671647
SMUČARSKI KLUB KRISTIANIJA	ŠTULA 013, 1210 LJUBLJANA- ŠENTVID	17507529
SMUČARSKI KLUB MATAJUR TOLMIN	DIJAŠKA ULICA 12C, 5220 TOLMIN	16373529
SMUČARSKI KLUB OLIMPIJA	TABOR 014, 1000 LJUBLJANA	98556959
SMUČARSKI KLUB RADOVLJICA	GORENJSKA CESTA 026, 4240 RADOVLJICA	61773018
SMUČARSKI KLUB SMUKEC	STRAHINJ 074, 4202 NAKLO	60530685
SMUČARSKI KLUB SNEŽINKA	GORTANOVA ULICA 021, 1000 LJUBLJANA	83494979
SMUČARSKI KLUB TRIGLAV KRANJ	POT NA JOŠTA 001, 4000 KRANJ	82087539
SMUČARSKI KLUB TRŽIČ	BALOS 004, 4290 TRŽIČ	25434225
SMUČARSKI KLUB VUZENICA	SPODNJI TRG 13, 2367 VUZENICA	69767963
SMUČARSKI SKAKALNI KLUB ALPINA ŽIRI	LOŠKA CESTA 029, 4226 ŽIRI	99721325
SMUČARSKI SKAKALNI KLUB ILIRIJA	VODNIKOVA CESTA 155, 1000 LJUBLJANA	71013105
SMUČARSKI SKAKALNI KLUB LOGATEC	BLEKOVA VAS 013, 1370 LOGATEC	23193239
SMUČARSKO AKROBATSKI KLUB KRANJ	KIDRIČEVA CESTA 036, 4000 KRANJ	32545886
SMUČARSKO DRUŠTVO DOLOMITI	KOSIJEVA ULICA 001, 1210 LJUBLJANA-ŠENTVID	90428374
SMUČARSKO DRUŠTVO DOMŽALE	KOPALIŠKA 4, 1230 DOMŽALE	60199334
SMUČARSKO DRUŠTVO KRAS	SREBRNIČEVA ULICA 001, 6210 SEŽANA	36999768
SMUČARSKO DRUŠTVO KRKA ROG NOVO MESTO	ŽUPANČIČEVO SPREHAJALIŠČE 001, 8000 NOVO MESTO	25131460
SMUČARSKO DRUŠTVO KUM DOBOVEC	DOBOVEC 055, 1423 DOBOVEC	67922449
SMUČARSKO DRUŠTVO NOVINAR	STANIČEVA ULICA 041, 1000 LJUBLJANA	34260820
SMUČARSKO DRUŠTVO SNEŽAK	TRUBARJEVA ULICA 001A, 3000 CELJE	96325119
SMUČARSKO DRUŠTVO STRAHOVICA	SELO PRI VODICAH 019, 1217 VODICE	61613053
SMUČARSKO DRUŠTVO VALENTIN VODNIK	TRŽAŠKA CESTA 121, 1000 LJUBLJANA	80910173
SMUČARSKO DRUŠTVO VRHNIKA	TRŽAŠKA CESTA 009, 1360 VRHNIKA	25148745
SMUČARSKO DRUŠTVO ZASAVJE	DOM IN VRT 025, 1420 TRBOVLJE	11086882
SMUČARSKO SKAKALNI KLUB LJUBNO OB SAVINJI BTC	PLAC 002, 3333 LJUBNO OB SAVINJI	20397780
SMUČARSKO SKAKALNI KLUB MENGEŠ	ZAVRTI 002, 1234 MENGEŠ	88476421
SMUČARSKO SKAKALNI KLUB MISLINJA	GOZDARSKA CESTA 016, 2382 MISLINJA	66111277

SMUČARSKO SKAKALNI KLUB SAM-IHAN	KOPALIŠKA CESTA 004, 1230 DOMŽALE	89938046
SMUČARSKO SKAKALNI KLUB VELENJE	STARI TRG 003, 3320 VELENJE	56084943
SPLOŠNO ŠPORTNO DRUŠTVO TRŽIČ	CESTA STE MARIE AUX MINES 006, 4290 TRŽIČ	15246582
SQUASH KLUB VELENJE	BEVČE 008D, 3320 VELENJE	86802321
STRELSKA DRUŽINA ANKARAN	RAZGLEDNA POT 002, 6280 ANKARAN - ANKARANO	22498478
STRELSKA DRUŽINA KAMNIK	MEKINJE, CANKARJEVA CESTA 26A, 1241 KAMNIK	37629999
STRELSKA DRUŽINA POSTOJNA	TRŽAŠKA CESTA 036, 6230 POSTOJNA	80953522
STRELSKA ZVEZA SLOVENIJE	DOLENJSKA CESTA 011, 1000 LJUBLJANA	46395016
STRELSKI KLUB CENTRAL	TRAVNIŠKA ULICA 025, 2331 PRAGERSKO	58157751
STRELSKI KLUB IZOLA	KRAŠKA ULICA 001, 6310 IZOLA - ISOLA	41974034
STRELSKI KLUB KRUNO BREŽICE	GUBČEVA ULICA 010A, 8250 BREŽICE	82544913
STRELSKI KLUB MORIS	KOČEVSKA REKA 009, 1338 KOČEVSKA REKA	94888698
STRELSKI KLUB RIBNICA	BREŽE 002B, 1310 RIBNICA	41640659
STRELSKO DRUŠTVO "KATJA" TOMAŽ	SVETI TOMAŽ 020, 2258 SVETI TOMAŽ	43796001
STRELSKO DRUŠTVO »MESTO« LJUTOMER	RAJH NADE ULICA 015, 9240 LJUTOMER	88436870
STRELSKO DRUŠTVO CELJE	PARTIZANSKA CESTA 059A, 3000 CELJE	37632906
STRELSKO DRUŠTVO ELEKTRO MARIBOR	VESELOVA ULICA 6, 2000 MARIBOR	26648458
STRELSKO DRUŠTVO GORJANCI	KETTEJEV DREVORED 002, 8000 NOVO MESTO	72175460
STRELSKO DRUŠTVO GROSUPLJE	OB GROSUPELJŠČICI 019, 1290 GROSUPLJE	90707346
STRELSKO DRUŠTVO IX. KORPUSA PIRAN	MARXOVA ULICA 024, 6330 PIRAN - PIRANO	49588184
STRELSKO DRUŠTVO JOŽE KERENČIČ MIKLAVŽ	VINSKI VRH 078, 2275 MIKLAVŽ PRI ORMOŽU	16062612
STRELSKO DRUŠTVO JOŽE KOVAČIČ ŠENTVID PRI STIČNI	ŠENTVID PRI STIČNI 139, 1296 ŠENTVID PRI STIČNI	70666962
STRELSKO DRUŠTVO KOPAČEVINA ŠKOFJA LOKA TRATA	FRANKOVO NASELJE 074, 4220 ŠKOFJA LOKA	74895346
STRELSKO DRUŠTVO KOPER	SRGAŠI 38B, 6274 ŠMARJE	65614453
STRELSKO DRUŠTVO KOVINAR ORMOŽ	LJUTOMERSKA CESTA 030, 2270 ORMOŽ	21197318
STRELSKO DRUŠTVO KRANJ	HUJE 017, 4000 KRANJ	55961614
STRELSKO DRUŠTVO MROŽ	KOPALIŠKA CESTA 003, 3320 VELENJE	87135612
STRELSKO DRUŠTVO PANOVEC	CESTA 15. SEPTEMBRA 003, 5000 NOVA GORICA	51351765
STRELSKO DRUŠTVO PREDOSLJE	PREDOSLJE 34, 4000 KRANJ	16598504
STRELSKO DRUŠTVO RADOVLJICA	MOŠNJE 003, 4240 RADOVLJICA	49811401
STRELSKO DRUŠTVO RUDAR GLOBOKO	MALI VRH 047, 8254 GLOBOKO	44458487
STRELSKO DRUŠTVO SLOVENJ GRADEC	GOZDNA POT 007, 2380 SLOVENJ GRADEC	62105809
STRELSKO DRUŠTVO SLOVENSKE KONJICE	STARI TRG 039 A, 3210 SLOVENSKE KONJICE	14142198
STRELSKO DRUŠTVO ŠKOFJA LOKA	PARTIZANSKA CESTA 041, 4220 ŠKOFJA LOKA	76166660
STRELSKO DRUŠTVO TABOR JEŽICA	DUNAJSKA CESTA 230, 1000 LJUBLJANA	50218808
STRELSKO DRUŠTVO TONE BOSTIČ ZIDANI MOST	ZIDANI MOST 026, 1432 ZIDANI MOST	79071198
STRELSKO DRUŠTVO TRIGLAV JAVORNIK - KOROŠKA BELA	CESTA BORISA KIDRIČA 037C, 4270 JESENICE	71160485
STRELSKO DRUŠTVO TRNOVSKA VAS	TRNOVSKA VAS 038, 2254 TRNOVSKA VAS	89734521

STRELSKO DRUŠTVO VRHNIKA	GRADIŠČE 018B, 1360 VRHNIKA	72631732
STRELSKO DRUŠTVO ŽELEZNIKI	NA KRESU 012, 4228 ŽELEZNIKI	92048692
STRELSKO ŠPORTNO DRUŠTVO MOST	MOST NA SOČI 063, 5216 MOST NA SOČI	72212292
ŠAHOVSKA ZVEZA SLOVENIJE	BRAVNIČARJEVA ULICA 013, 1000 LJUBLJANA	23490080
ŠAHOVSKI KLUB BRANIK ZAVAROVALNICA MARIBOR	MLADINSKA ULICA 029, 2000 MARIBOR	63376342
ŠAHOVSKI KLUB KOMENDA	GLAVARJEVA CESTA 55A, 1218 KOMENDA	55527191
ŠAHOVSKI KLUB MALEČNIK	MALEČNIK 55, 2229 MALEČNIK	70265160
ŠAHOVSKI KLUB MILAN MAJCEN SEVNICA	KVEDROVA CESTA 029, 8290 SEVNICA	94560595
ŠAHOVSKI KLUB SLOVENJ GRADEC	TOMŠIČEVA ULICA 007, 2380 SLOVENJ GRADEC	60984678
ŠAHOVSKI KLUB ŠOŠTANJ	CESTA HEROJA ŠERCERJA 010, 3325 ŠOŠTANJ	72453915
ŠAHOVSKI KLUB TRIGLAV KRŠKO	CESTA 4. JULIJA 58, 8270 KRŠKO	44017863
ŠAHOVSKO DRUŠTVO IZOLA	GREGORČIČEVA ULICA 021, 6310 IZOLA - ISOLA	76374602
ŠAHOVSKO DRUŠTVO NOVO MESTO	AVŠIČEVA ULICA 016, 8000 NOVO MESTO	58981209
ŠAHOVSKO DRUŠTVO PIRAN	FAZANSKA ULICA 001, 6320 PORTOROŽ - PORTOROSE	29955882
ŠAHOVSKO DRUŠTVO SINFONIKA VRHNIKA	CANKARJEV TRG 008, 1360 VRHNIKA	20762372
ŠAHOVSKO DRUŠTVO ŽELEZNIČAR	ZALOŠKA CESTA 219, 1000 LJUBLJANA	93867646
ŠK ZA VSE GENERACIJE LENART	PARTIZANSKA CESTA 005, 2230 LENART V SLOV. GORICAH	56446853
ŠKOFJELOŠKI ORIENTACIJSKI KLUB	TRATA 029A, 4220 ŠKOFJA LOKA	66108365
ŠOLSKO ŠPORTNO DRUŠTVO FRANJA MALGAJA ŠENTJUR	ULICA SKLADATELJEV IPAVCEV 002, 3230 ŠENTJUR	68657943
ŠPORTNA CHEERLEADING ZVEZA SLOVENIJE	PRIMOŽIČEVA ULICA 001, 1231 LJUBLJANA - ČRNUČE	48340847
ŠPORTNA DRUŠTVA DIALIZNIH IN TRANSPLANTIRANIH LJUBLJANA	PRISOJNA ULICA 001, 1000 LJUBLJANA	52565009
ŠPORTNA UNIJA SLOVENIJE	KOPRSKA ULICA 094A, 1000 LJUBLJANA	40819523
ŠPORTNA ZVEZA AJDOVŠČINA	CESTA 5. MAJA 014, 5270 AJDOVŠČINA	14556294
ŠPORTNA ZVEZA CELJE	DEČKOVA CESTA 001, 3000 CELJE	12872873
ŠPORTNA ZVEZA KOPER	CESTA ZORE PERELLO-GODINA 003, 6000 KOPER - CAPODISTRIA	34906738
ŠPORTNA ZVEZA LENDAVA	TRG LJUDSKE PRAVICE 005, 9220 LENDAVA	47896175
ŠPORTNA ZVEZA LJUBLJANA	CELOVŠKA CESTA 025, 1000 LJUBLJANA	73431079
ŠPORTNA ZVEZA LJUTOMER	ORMOŠKA CESTA 022, 9240 LJUTOMER	46283927
ŠPORTNA ZVEZA NOVA GORICA	BAZOVIŠKA ULICA 004, 5000 NOVA GORICA	95914609
ŠPORTNA ZVEZA OBČINE KAMNIK	KAJUHOVA POT 012, 1241 KAMNIK	72772611
ŠPORTNA ZVEZA OBČINE SLOVENSKA BISTRICA	PARTIZANSKA ULICA 035, 2310 SLOVENSKA BISTRICA	69683492
ŠPORTNA ZVEZA PIVKA	KOLODVORSKA CESTA 5, 6257 PIVKA	38085542
ŠPORTNA ZVEZA POSTOJNA	POT K PIVKI 004, 6230 POSTOJNA	30816688
ŠPORTNA ZVEZA SEVNICA	PRVOMAJSKA ULICA 015, 8290 SEVNICA	52437248
ŠPORTNA ZVEZA SLOVENJ GRADEC	KOPALIŠKA ULICA 027, 2380 SLOVENJ GRADEC	98068288
ŠPORTNA ZVEZA ŠENTJUR	CESTA MILOŠA ZIDANŠKA 028, 3230 ŠENTJUR	29247381
ŠPORTNA ZVEZA ŠKOFJA LOKA	PODLUBNIK 001C, 4220 ŠKOFJA LOKA	53780779
ŠPORTNA ZVEZA ŠOŠTANJ	KAJUHOVA CESTA 015, 3325 ŠOŠTANJ	39901149

ŠPORTNA ZVEZA TRŽIČ	CANKARJEVA CESTA 001, 4290 TRŽIČ	83608427
ŠPORTNA ZVEZA UNIVERZE V LJUBLJANI	KONGRESNI TRG 12, 1000 LJUBLJANA	74470477
ŠPORTNI BALINARSKI KLUB ŠAMPIONKA	TRG 025, 5292 RENČE	48751863
ŠPORTNI BEACHVOLLEY KLUB KRANJ	OREHOVLJE 23, 4000 KRANJ	73735701
ŠPORTNI KLUB "2002"	DRENOV GRIČ 97, 1360 VRHNIKA	98589962
ŠPORTNI KLUB 3K ŠPORT	STEGNE 21C, 1000 LJUBLJANA	70200394
ŠPORTNI KLUB FLIP PIRAN	FAZANSKA ULICA 001, 6320 PORTOROŽ - PORTOROSE	52756939
ŠPORTNI KLUB HYONG CELJE	LJUBLJANSKA CESTA 027, 3000 CELJE	18747396
ŠPORTNI KLUB LEVEC	LEVEC 076, 3301 PETROVČE	10255630
ŠPORTNI TWIRLING KLUB DESKLE	SREBRNIČEVA ULICA 018, 5210 DESKLE	25919768
ŠPORTNO - KULTURNO DRUŠTVO MAKONDO	TRŽAŠKA CESTA 002, 1000 LJUBLJANA	90524594
ŠPORTNO BALINARSKI KLUB ŽELEZNIKAR EDVIN	GRADIŠČE NAD PRVAČINO 018B, 5292 RENČE	19014821
ŠPORTNO DRUŠTVO - ODBOJKARSKI KLUB DRAVOGRAD	ROBINDVOR 010, 2370 DRAVOGRAD	94957657
ŠPORTNO DRUŠTVO »STRELEC« GRLAVA	GRLAVA 019, 9242 KRIŽEVCI PRI LJUTOMERU	62521489
ŠPORTNO DRUŠTVO 15. MAJ MAREZIGE	MAREZIGE 023B, 6273 MAREZIGE	21619611
ŠPORTNO DRUŠTVO 3ŠPORT	ČRNI KAL 076, 6275 ČRNI KAL	92140777
ŠPORTNO DRUŠTVO ABC ŠPORT LJUBLJANA	PREGLJEVA ULICA 109, 1000 LJUBLJANA	58113002
ŠPORTNO DRUŠTVO ADRENALINA IZOLA	DANTEJEVA ULICA 007, 6310 IZOLA - ISOLA	16121309
ŠPORTNO DRUŠTVO AJUK	SLOVENČEVA ULICA 068, 1000 LJUBLJANA	45570426
ŠPORTNO DRUŠTVO ANDRAŽ	ANDRAŽ NAD POLZELO 020B, 3313 POLZELA	37687735
ŠPORTNO DRUŠTVO ATEMI	OB SOTOČJU 14, 1000 LJUBLJANA	60187972
ŠPORTNO DRUŠTVO AVGUST GAŠPERIN STARA FUŽINA	STARA FUŽINA 053, 4265 BOHINJSKO JEZERO	47244313
ŠPORTNO DRUŠTVO BELA ŽOGICA	KOROŠKA ULICA 002C, 1000 LJUBLJANA	94832269
ŠPORTNO DRUŠTVO BEZENA	BEZENA 017A, 2342 RUŠE	33057427
ŠPORTNO DRUŠTVO BIRČNA VAS	BIRČNA VAS 55A, 8000 NOVO MESTO	70529086
ŠPORTNO DRUŠTVO BISTRICA OB DRAVI	ULICA 27. DECEMBRA 002, 2345 BISTRICA OB DRAVI	62043862
ŠPORTNO DRUŠTVO BOROVNICA	CESTA POD GORO 28, 1353 BOROVNICA	91287081
ŠPORTNO DRUŠTVO BRLOG	GABRK 001, 4220 ŠKOFJA LOKA	77622910
ŠPORTNO DRUŠTVO BUDOKAI NOVA GORICA	PRVOMAJSKA ULICA 028, 5000 NOVA GORICA	25478249
ŠPORTNO DRUŠTVO BUKOVCI	BUKOVCI 023A, 2281 MARKOVCI	76773361
ŠPORTNO DRUŠTVO BUKOVJE	BUKOVJE 17, 2370 DRAVOGRAD	38356511
ŠPORTNO DRUŠTVO BUSHIDO	KRKA 003A, 8000 NOVO MESTO	14241854
ŠPORTNO DRUŠTVO CELJAN	VRUNČEVA ULICA 001, 3000 CELJE	84005815
ŠPORTNO DRUŠTVO CENTER MARIBOR	MLADINSKA ULICA 12A, 2000 MARIBOR	42143063
ŠPORTNO DRUŠTVO CVETKA GOLARJA	FRANKOVO NASELJE 051, 4220 ŠKOFJA LOKA	31221262
ŠPORTNO DRUŠTVO DELFIN	RESLJEVA CESTA 035, 1000 LJUBLJANA	22596267
ŠPORTNO DRUŠTVO DINAMIT	JAKČEVA ULICA 012, 1000 LJUBLJANA	64552144
ŠPORTNO DRUŠTVO DOB	LJUBLJANSKA CESTA 033, 1233 DOB	17784310
ŠPORTNO DRUŠTVO DOBREPOLJE	VIDEM 034, 1312 VIDEM-DOBREPOLJE	44546726

ŠPORTNO DRUŠTVO DOKIAI	DOLENJSKA CESTA 19, 1000 LJUBLJANA	10304681
ŠPORTNO DRUŠTVO DOLE PRI LITJI	DOLE PRI LITJI 020, 1273 DOLE PRI LITJI	42657741
ŠPORTNO DRUŠTVO DRAGOMER-LUKOVICA	NA GRIVI 005, 1351 BREZOVICA PRI LJUBLJANI	88119653
ŠPORTNO DRUŠTVO DREN DRENOV GRIČ - LESNO BRDO	DRENOV GRIČ 025, 1360 VRHNIKA	19199554
ŠPORTNO DRUŠTVO ENERGIJA	VIR, ROBOVA ULICA 28, 1230 DOMŽALE	50564692
ŠPORTNO DRUŠTVO EXTREM	MAJNIKOVA ULICA 002, 1310 RIBNICA	28287240
ŠPORTNO DRUŠTVO FENOMENI	LJUBLJANA, STRNIŠEVA CESTA 24, 1231 LJUBLJANA - ČRNUČE	13111957
ŠPORTNO DRUŠTVO FIT - GIBANJE ŠPORTA ZA VSE	TABOR 014, 1000 LJUBLJANA	58145125
ŠPORTNO DRUŠTVO FIT KOPER	PRISTANIŠKA ULICA 8, 6000 KOPER - CAPODISTRIA	58063960
ŠPORTNO DRUŠTVO FITT ČRNUČE	CESTA 24. JUNIJA 62, 1231 LJUBLJANA - ČRNUČE	82059519
ŠPORTNO DRUŠTVO FRIZMI	PREGLOV TRG 010, 1000 LJUBLJANA	23544015
ŠPORTNO DRUŠTVO "FUTSAL CLUB MARIBOR BRANIK"	MLADINSKA ULICA 29, 2000 MARIBOR	33064059
ŠPORTNO DRUŠTVO GABERJE	MARIBORSKA CESTA 042, 3000 CELJE	96907444
ŠPORTNO DRUŠTVO GALEJA MALEČNIK	MALEČNIK 032, 2229 MALEČNIK	17811791
ŠPORTNO DRUŠTVO GIB ŠIŠKA LJUBLJANA	DRENIKOVA ULICA 032, 1000 LJUBLJANA	70857636
ŠPORTNO DRUŠTVO GORA	GORA 031, 8270 KRŠKO	77689585
ŠPORTNO DRUŠTVO GORJE	ZGORNJE GORJE 046, 4247 ZGORNJE GORJE	75749173
ŠPORTNO DRUŠTVO GRAJENA	GRAJENA 056, 2250 PTUJ	54049725
ŠPORTNO DRUŠTVO GRIP	RAGOVSKA ULICA 012, 8000 NOVO MESTO	21365059
ŠPORTNO DRUŠTVO GROSUPLJE	ADAMIČEVA CESTA 029, 1290 GROSUPLJE	95454837
ŠPORTNO DRUŠTVO HOFREIN	ŽELEZNO 005A, 3310 ŽALEC	11596791
ŠPORTNO DRUŠTVO ILUŽN	MESARSKA CESTA 24, 1000 LJUBLJANA	39838048
ŠPORTNO DRUŠTVO INVALID SLOVENJ GRADEC	MEŠKOVA ULICA 2, 2380 SLOVENJ GRADEC	52918378
ŠPORTNO DRUŠTVO JANEZ PETERNELJ	PODLUBNIK 001B, 4220 ŠKOFJA LOKA	94340170
ŠPORTNO DRUŠTVO JAVOR	JAVORJE 023, 1275 ŠMARTNO PRI LITJI	77060636
ŠPORTNO DRUŠTVO JESENICE	LEDARSKA ULICA 004, 4270 JESENICE	13894005
ŠPORTNO DRUŠTVO JEŽICA	DUNAJSKA CESTA 230, 1000 LJUBLJANA	67032117
ŠPORTNO DRUŠTVO KARTING KOPER	KOPER, KOLODVORSKA CESTA 11, 6000 KOPER - CAPODISTRIA	39147754
ŠPORTNO DRUŠTVO KEKA PIRAN	GORIŠKA ULICA 001, 6330 PIRAN - PIRANO	15852601
ŠPORTNO DRUŠTVO KOKRA KRANJ	TRSTENIK 113, 4204 GOLNIK	16586018
ŠPORTNO DRUŠTVO KOKRICA	CESTA NA BRDO 030, 4000 KRANJ	19109261
ŠPORTNO DRUŠTVO KOMPOLJE	KOMPOLJE 121, 1312 VIDEM-DOBREPOLJE	41786939
ŠPORTNO DRUŠTVO KOMUNAPROJEKT	PARTIZANSKA CESTA 3, 2000 MARIBOR	52745953
ŠPORTNO DRUŠTVO KOPRIVNIK GORJUŠE	KOPRIVNIK V BOHINJU 006, 4264 BOHINJSKA BISTRICA	19042612
ŠPORTNO DRUŠTVO KOŠANA	DOLNJA KOŠANA 060, 6256 KOŠANA	61141577
ŠPORTNO DRUŠTVO KRANJ 75	GUBČEVA ULICA 003, 4000 KRANJ	44580568
ŠPORTNO DRUŠTVO KRANJSKA GORA	VRŠIŠKA CESTA 023, 4280 KRANJSKA GORA	76255719
ŠPORTNO DRUŠTVO KRAŠKI TEKAČI SEŽANA	KOSOVELOVA ULICA 5, 6210 SEŽANA	84284331

ŠPORTNO DRUŠTVO KRKA KRŠKA VAS	KRŠKA VAS 041A, 8262 KRŠKA VAS	38943573
ŠPORTNO DRUŠTVO LANCOVO	LANCOVO 030, 4240 RADOVLJICA	60115769
ŠPORTNO DRUŠTVO LAPORJE	LAPORJE 041, 2318 LAPORJE	56974230
ŠPORTNO DRUŠTVO LETALSKI CENTER MARIBOR	JURČIČEVA ULICA 8, 2000 MARIBOR	58711481
ŠPORTNO DRUŠTVO LEVITACIJA	ZABUKOVICA 100B, 3302 GRIŽE	14698102
ŠPORTNO DRUŠTVO LIBELIČE	LIBELIČE 029, 2372 LIBELIČE	41223241
ŠPORTNO DRUŠTVO LOG-KLUB MALEGA NOGOMETNA SEVNICA	POD VRTAČO 015, 8290 SEVNICA	92647103
ŠPORTNO DRUŠTVO MAKOTO	POD HRIBOM 074, 1000 LJUBLJANA	58262776
ŠPORTNO DRUŠTVO MALA ŠOLA JUDA	STANIČEVA ULICA 041, 1000 LJUBLJANA	51251477
ŠPORTNO DRUŠTVO MARK ŠEMPETER PRI GORICI	TRG IVANA ROBA 004, 5290 ŠEMPETER PRI GORICI	33277192
ŠPORTNO DRUŠTVO MARMOR HOTAVLJE	HOTAVLJE 094, 4224 GORENJA VAS	16707192
ŠPORTNO DRUŠTVO MAT ŠEMPETER	JUHARTOVA ULICA 010, 3311 ŠEMPETER V SAVINJSKI DOLINI	59102721
ŠPORTNO DRUŠTVO MEDIA ŠPORT	PLETERŠNIKOVA ULICA 018, 1000 LJUBLJANA	38566036
ŠPORTNO DRUŠTVO MESTINJE	MESTINJE 019, 3241 PODPLAT	14835363
ŠPORTNO DRUŠTVO METLIKA	CESTA BRATSTVA IN ENOTNOSTI 23, 8330 METLIKA	59103345
ŠPORTNO DRUŠTVO MIGIMAL - AKADEMIJA ZA GIBANJE	GOLNIK 106, 4204 GOLNIK	35001470
ŠPORTNO DRUŠTVO MOKERC - IG	TROŠTOVA ULICA 015, 1292 IG	47965444
ŠPORTNO DRUŠTVO MOSTE	PROLETARSKA CESTA 003, 1000 LJUBLJANA	73151025
ŠPORTNO DRUŠTVO MOŠNJE	MOŠNJE 041, 4240 RADOVLJICA	16232321
ŠPORTNO DRUŠTVO MTB KOROŠKA	NA GRADU 006, 2390 RAVNE NA KOROŠKEM	50242032
ŠPORTNO DRUŠTVO MVT MELJE	MELJSKI HRIB 083, 2000 MARIBOR	44936435
ŠPORTNO DRUŠTVO NARODNI DOM LJUBLJANA	PREŠERNOVA CESTA 022, 1000 LJUBLJANA	14430126
ŠPORTNO DRUŠTVO NINJA	MAJER 005, 8340 ČRNO MELJ	82984247
ŠPORTNO DRUŠTVO NOGOMETNA ŠOLA DRAVA PTUJ	ČUČKOVA ULICA 007, 2250 PTUJ	13495879
ŠPORTNO DRUŠTVO NOGOMETNI KLUB KOLPA	PODZEMELJ 004, 8332 GRADAC	34462783
ŠPORTNO DRUŠTVO ODBOJKARSKI KLUB DRAVOGRAD	JAKČEVA ULICA 002, 2380 SLOVENJ GRADEC	44605854
ŠPORTNO DRUŠTVO OSNOVNE ŠOLE PODČETRTEK	TRŠKA CESTA 066, 3254 PODČETRTEK	52010007
ŠPORTNO DRUŠTVO OŠPICA	ZGOŠA 088, 4275 BEGUNJE NA GORENJSKEM	53663047
ŠPORTNO DRUŠTVO OTROŠKA NOGOMETNA ŠOLA LJUBLJANA	VODNIKOVA CESTA 155, 1000 LJUBLJANA	53830709
ŠPORTNO DRUŠTVO OTROŠKA NOGOMETNA ŠOLA PORTOVAL	TOPLIŠKA CESTA 004, 8000 NOVO MESTO	77686284
ŠPORTNO DRUŠTVO PAPRIKA	GRADIŠČE 008, 2310 SLOVENSKA BISTRICA	83934090
ŠPORTNO DRUŠTVO PARTIZAN ČRNUČE	CESTA 24. JUNIJA 015, 1231 LJUBLJANA-ČRNUČE	26167182
ŠPORTNO DRUŠTVO PARTIZAN MENGEŠ	SLOVENSKA CESTA 039, 1234 MENGEŠ	34748920
ŠPORTNO DRUŠTVO PARTIZAN RAVNE NA KOROŠKEM	OB SUHI 011, 2390 RAVNE NA KOROŠKEM	66309581
ŠPORTNO DRUŠTVO PARTIZAN RENČE	TRG 025, 5292 RENČE	58861394
ŠPORTNO DRUŠTVO PARTIZAN ŠKOFJA LOKA	PODLUBNIK 001C, 4220 ŠKOFJA LOKA	72363878
ŠPORTNO DRUŠTVO PINGVINČEK	TRNJE 25, 4228 ŽELEZNIKI	23775262
ŠPORTNO DRUŠTVO PIT STOP	POT NA NOVINE 8A, 2212 ŠENTILJ V SLOV. GORICAH	57897808
ŠPORTNO DRUŠTVO POBREŽJE	POBREŽJE 104A, 2284 VIDEM PRI PTUJU	22364234

ŠPORTNO DRUŠTVO PODGORJE	PODGORJE 035, 2381 PODGORJE PRI SLOVENJ GRADCU	83391479
ŠPORTNO DRUŠTVO PODLUBNIK	PODLUBNIK 001, 4220 ŠKOFJA LOKA	64505782
ŠPORTNO DRUŠTVO PODNART	PODNART 011, 4244 PODNART	32132166
ŠPORTNO DRUŠTVO POLET SV. DUH - VIRMAŠE	SV. DUH 010, 4220 ŠKOFJA LOKA	36272167
ŠPORTNO DRUŠTVO POLJANE LJUBLJANA	ZARNIKOVA ULICA 003, 1000 LJUBLJANA	54571987
ŠPORTNO DRUŠTVO POLJE	POLJE 356, 1260 LJUBLJANA- POLJE	61135470
ŠPORTNO DRUŠTVO POLYTEAM	POLANŠKOVA ULICA 007, 1231 LJUBLJANA-ČRNUČE	85879037
ŠPORTNO DRUŠTVO POVODNI MOŽ	MUCHERJEVA ULICA 009, 1000 LJUBLJANA	50405462
ŠPORTNO DRUŠTVO POVŽ STARA VRHNIKA	STARA VRHNIKA 107A, 1360 VRHNIKA	33745412
ŠPORTNO DRUŠTVO PRAPREČE	POTOŠKA VAS 023, 1410 ZAGORJE OB SAVI	41852656
ŠPORTNO DRUŠTVO PRAVNIK	TAVČARJEVA ULICA 009, 1000 LJUBLJANA	74441051
ŠPORTNO DRUŠTVO PRESERJE	KAMNIŠKA CESTA 032A, 1235 RADOMLJE	24770175
ŠPORTNO DRUŠTVO PREVORJE	LOPACA 010, 3262 PREVORJE	89440242
ŠPORTNO DRUŠTVO PRVAČINA	PRVAČINA 084, 5297 PRVAČINA	47267500
ŠPORTNO DRUŠTVO PUŠENCI	PUŠENCI 027A, 2270 ORMOŽ	92682677
ŠPORTNO DRUŠTVO RADENCI	RADGONSKA CESTA 010, 9252 RADENCI	93390467
ŠPORTNO DRUŠTVO RADVANJE	KORBUNOVA UL.22, 2000 MARIBOR	12857165
ŠPORTNO DRUŠTVO RAŠICA GAMELJNE	SREDNJE GAMELJNE 050, 1211 LJUBLJANA ŠMARTNO	54186099
ŠPORTNO DRUŠTVO RAZLAG	TOPLIŠKA CESTA 009, 8250 BREŽICE	35981407
ŠPORTNO DRUŠTVO REKREATIVČEK	CESTA 013, 5270 AJDOVŠČINA	17016240
ŠPORTNO DRUŠTVO RIBA	KAMNIŠKA ULICA 048, 1000 LJUBLJANA	58673547
ŠPORTNO DRUŠTVO ROKOMETNA ŠOLA PIRAN	PRVOMAJSKI TRG 002, 6330 PIRAN - PIRANO	45549150
ŠPORTNO DRUŠTVO ROKOMETNA ŠOLA PTUJ	VOLKMERJEVA CESTA 26, 2250 PTUJ	94941955
ŠPORTNO DRUŠTVO ROKOMETNI KLUB KRIM LJUBLJANA	OB DOLENJSKI ŽELEZNICI 050, 1000 LJUBLJANA	66016967
ŠPORTNO DRUŠTVO RUDNIK	DOLENJSKA CESTA 115A, 1000 LJUBLJANA	15019284
ŠPORTNO DRUŠTVO RUŠE	ŠOLSKA ULICA 016A, 2342 RUŠE	36213284
ŠPORTNO DRUŠTVO SELCA	SELCA 162, 4227 SELCA	95460411
ŠPORTNO DRUŠTVO SELE-VRHE SLOVENJ GRADEC	STARI TRG 268, 2380 SLOVENJ GRADEC	66182883
ŠPORTNO DRUŠTVO SINJA GORICA	SINJA GORICA 100, 1360 VRHNIKA	95201637
ŠPORTNO DRUŠTVO SLADKA GORA	SLADKA GORA 005, 3240 ŠMARJE PRI JELŠAH	22615814
ŠPORTNO DRUŠTVO SLIVNICA PRI MARIBORU	MARIBORSKA CESTA 010, 2312 OREHOVA VAS	15431835
ŠPORTNO DRUŠTVO SOKOL BEŽIGRAD	TRG 9. MAJA 001, 1000 LJUBLJANA	69116601
ŠPORTNO DRUŠTVO SOKOL BREZOVICA	PODPEŠKA CESTA 20, 1351 BREZOVICA PRI LJUBLJANI	34410163
ŠPORTNO DRUŠTVO SOKOL STRAŽIŠČE	GASILSKA ULICA 010, 4000 KRANJ	16615271
ŠPORTNO DRUŠTVO SOKOL TIVOLI	KOPRSKA ULICA 072, 1000 LJUBLJANA	23435364
ŠPORTNO DRUŠTVO SOLKAN	TRG JOŽETA SREBRNIČA 007, 5250 SOLKAN	19432810
ŠPORTNO DRUŠTVO SONCE - ŠPORT ZA VSE	LJUBLJANSKA CESTA 080, 2310 SLOVENSKA BISTRICA	89059654
ŠPORTNO DRUŠTVO STARI TRG	STARI TRG 249A, 2380 SLOVENJ GRADEC	60023465

ŠPORTNO DRUŠTVO STOJNCI	STOJNCI 034, 2281 MARKOVCI	34672176
ŠPORTNO DRUŠTVO SUHADOLE	SUHADOLE 44F, 1218 KOMENDA	94565694
ŠPORTNO DRUŠTVO SUŠICA	DOLENJA PIROŠICA 004A, 8263 CERKLJE OB KRKI	94948615
ŠPORTNO DRUŠTVO ŠENTVID	BOKALOVA ULICA 014, 1210 LJUBLJANA-ŠENTVID	40680703
ŠPORTNO DRUŠTVO ŠKOF LJICA	ŠMARSKA CESTA 003, 1291 ŠKOF LJICA	92939805
ŠPORTNO DRUŠTVO ŠKOU	LOKAVŠKA CESTA 007, 5270 AJDOVŠČINA	40704513
ŠPORTNO DRUŠTVO ŠMARJE SAP	LJUBLJANSKA CESTA 049, 1293 ŠMARJE-SAP	37438182
ŠPORTNO DRUŠTVO ŠMARTNO - LJUBLJANA	ZABRETOVA ULICA 15B, 1000 LJUBLJANA	40030393
ŠPORTNO DRUŠTVO ŠMARTNO PRI SLOVENJ GRADCU	ŠMARTNO PRI SLOVENJ GRADCU 064, 2383 ŠMARTNO PRI SLOV. GRADCU	72067381
ŠPORTNO DRUŠTVO ŠMARTNO TACEN	ROCENSKA ULICA 004, 1211 LJUBLJANA ŠMARTNO	62729977
ŠPORTNO DRUŠTVO ŠPIČKA	TRŽAŠKA CESTA 049, 1000 LJUBLJANA	91668824
ŠPORTNO DRUŠTVO ŠRC PRESKA	LADJA 028, 1215 MEDVODE	58800204
ŠPORTNO DRUŠTVO ŠT. JURIJ	MALA VAS PRI GROSUPLJEM 003, 1290 GROSUPLJE	57809658
ŠPORTNO DRUŠTVO TABOR	TABOR 013, 1000 LJUBLJANA	95724010
ŠPORTNO DRUŠTVO TAEKWONDO KLUB HANKUK	PARTIZANSKA ULICA 23, 1000 LJUBLJANA	50183346
ŠPORTNO DRUŠTVO TEKAČ	KIDRIČEVA CESTA 013, 4220 ŠKOF JA LOKA	82647933
ŠPORTNO DRUŠTVO TENIS CENTER FONTANA	KOT 005, 2000 MARIBOR	98353683
ŠPORTNO DRUŠTVO TRADICIONALNI KARATE-DO SAKURA ŠEMPETER PRI GORICI	BRATUŽEVA ULICA 16, 5290 ŠEMPETER PRI GORICI	40371743
ŠPORTNO DRUŠTVO TROJKA SLOVENSKE KONJICE	ŠKALCE 67, 3210 SLOVENSKE KONJICE	82014965
ŠPORTNO DRUŠTVO VELIKA BUKOVICA	VELIKA BUKOVICA 15, 6250 ILIRSKA BISTRICA	58410678
ŠPORTNO DRUŠTVO VIDEŽ-CIGONCA	VIDEŽ 024, 2310 SLOVENSKA BISTRICA	31848753
ŠPORTNO DRUŠTVO VIDONCI	VIDONCI 82, 9264 GRAD	21870012
ŠPORTNO DRUŠTVO VIR	ZOISOVA ULICA 43, 1230 DOMŽALE	16340230
ŠPORTNO DRUŠTVO VLR VILIJEM VRHNIKA	SINJA GORICA 087, 1360 VRHNIKA	33407096
ŠPORTNO DRUŠTVO VZPON	PODPEČ 085, 1352 PRESERJE	82155534
ŠPORTNO DRUŠTVO ZADVOR	CESTA II. GRUPE ODREDOV 043, 1261 LJUBLJANA-DOBRUNJE	78576458
ŠPORTNO DRUŠTVO ZGORNJA LOŽNICA	ZGORNJA LOŽNICA 040, 2316 ZGORNJA LOŽNICA	68335687
ŠPORTNO DRUŠTVO ŽELVA	OPEKARNIŠKA ULICA 022, 1235 RADOMLJE	38898705
ŠPORTNO IN KULTURNO DRUŠTVO CAPOEIRA SLOVENIJA	GASPARIJEVA ULICA 009, 1000 LJUBLJANA	29584680
ŠPORTNO IN TURISTIČNO DRUŠTVO KAREL ROTOVNIK - GOJKO	FRANCETOVA CESTA 024, 2380 SLOVENJ GRADEC	57448272
ŠPORTNO KINOLOŠKO DRUŠTVO BELA KRAJINA	ŽELEZNIČARSKA CESTA 001, 8340 ČRNOMELJ	43001840
ŠPORTNO KINOLOŠKO DRUŠTVO POSTOJNA	PREŠERNOVA ULICA 2, 6230 POSTOJNA	23201401
ŠPORTNO KOLESARSKO DRUŠTVO BSX RACING TEAM MARIBOR	ULICA GOCETA DELČEVA 010, 2000 MARIBOR	29007224
ŠPORTNO KULTURNO DRUŠTVO ČELESNK	ČEŠNJICE 9, 1223 BLAGOVICA	34724532
ŠPORTNO KULTURNO DRUŠTVO WADA	POLŽEVA ULICA 1, 5270 AJDOVŠČINA	30515700
ŠPORTNO KULTURNO PROSVETNO DRUŠTVO SLEPIH IN SLABOVIDNIH TOMO ZUPAN	CESTA STANETA ŽAGARJA 027, 4000 KRANJ	98376284
ŠPORTNO NOGOMETNI KLUB RADGONA	CESTA NA STADION 999, 9250 GORNJA RADGONA	28439325

ŠPORTNO PLEZALNO DRUŠTVO KORENJAK	CESTA OSVOBODILNE FRONTE 16, 1358 LOG PRI BREZOVICI	35410647
ŠPORTNO REKREACIJSKO DRUŠTVO KOSTANJEVICA	STARA CESTA 42, 9240 LJUTOMER	16059085
ŠPORTNO REKREATIVNI KLUB CELJE	VOJKOVA ULICA 1, 3000 CELJE	31139396
ŠPORTNO REKREATIVNO DRUŠTVO DR. PETRA DRŽAJA	KEBETOVA ULICA 001, 1000 LJUBLJANA	13279050
ŠPORTNO REKREATIVNO DRUŠTVO FIT KLUB	VELIKA CIKAVA 012B, 8000 NOVO MESTO	29347793
ŠPORTNO REKREATIVNO DRUŠTVO KARATE KLUB OLIMPIJA	CELOVŠKA CESTA 025, 1000 LJUBLJANA	56637764
ŠPORTNO RIBIŠKO DRUŠTVO MORMORA CELJE	ZVODNO 024A, 3000 CELJE	65633881
ŠPORTNO RIBIŠKO DRUŠTVO ZA MORSKI RIBOLOV AERO CELJE	IPAVČEVA ULICA 32, 3000 CELJE	38248573
ŠPORTNO STRELSKO DRUŠTVO RADGONA	TRG SVOBODE 015C, 9250 GORNJA RADGONA	30146810
ŠPORTNO-HUMANITARNO DRUŠTVO ZORICA DOMŽALE	FINŽGARJEVA ULICA 006, 1230 DOMŽALE	28995309
ŠPORTNO-KULTURNO DRUŠTVO MODRIN, MLADINSKA KNJIGA, LJUBLJANA	SLOVENSKA CESTA 029, 1000 LJUBLJANA	42630207
ŠTUDENTSKO VESLAŠKO DRUŠTVO MARIBOR	KOROŠKA CESTA 033, 2000 MARIBOR	25180088
TAE KWON-DO KLUB ŠKORPIJON	VRHOVCI, CESTA XXXII 007, 1000 LJUBLJANA	82312320
TAEKWON DO ZVEZA SLOVENIJE	DEČKOVA CESTA 001, 3000 CELJE	84400480
TAEKWON-DO KLUB CHAGI	STANEŽIČE 009, 1210 LJUBLJANA- ŠENTVID	83991921
TAEKWON-DO KLUB RADOVLJICA	GRADNIKOVA CESTA 125, 4240 RADOVLJICA	69438579
TEKAŠKI KLUB KOBARID	STRESOVA ULICA 4B, 5222 KOBARID	70603715
TEKAŠKI KLUB MARATON	DRAVSKA ULICA 008, 2250 PTUJ	51075059
TEKAŠKI KLUB ŠMARNOGORSKA NAVEZA	LJUBLJANA, SEUNIGOVA ULICA 18, 1211 LJUBLJANA - ŠMARTNO	70969809
TEKAŠKI SMUČARSKI KLUB VALKARTON LOGATEC	TRŽAŠKA CESTA 148, 1370 LOGATEC	28639782
TEKAŠKO DRUŠTVO BOVEC	ČEZSOČA 144, 5230 BOVEC	41119576
TEKAŠKO SMUČARSKI KLUB IDRİJA	ULICA ZMAGE 030, 5280 IDRİJA	67232434
TEKAŠKO SMUČARSKO DRUŠTVO NOVOLIT - OLIMPIJA	CELOVŠKA CESTA 025, 1000 LJUBLJANA	69262926
TELEMARK KLUB KRANJ	RUČIGAJEVA CESTA 048, 4000 KRANJ	25295918
TELESNO VZGOJNO DRUŠTVO PARTIZAN LJUTOMER	PREŠERNOVA ULICA 32, 9240 LJUTOMER	40373193
TELESNO VZGOJNO DRUŠTVO PARTIZAN PODBREZJE	PODBREZJE 107, 4202 NAKLO	48575372
TELESNO VZGOJNO DRUŠTVO PARTIZAN VELIKE LAŠČE	STRITARJEVA CESTA 1, 1315 VELIKE LAŠČE	97674524
TELOVADNO DRUŠTVO SOKOL	BIZELJSKA CESTA 003, 8250 BREŽICE	22720529
TENIS KLUB BS	REGENTOVA CESTA 047, 1000 LJUBLJANA	83740953
TENIS KLUB ILIRSKA BISTRICA	BAZOVIŠKA CESTA 014, 6250 ILIRSKA BISTRICA	70419604
TENIS KLUB MARIJA GRADEC	MARIJA GRADEC 029, 3270 LAŠKO	81525265
TENIS KLUB TENIŠKA AKADEMIJA VOLK TOMAŽ	AŠKERČEVA ULICA 15, 3310 ŽALEC	87518805
TENIŠKI KLUB BRANIK MARIBOR	KAJUHOVA ULICA 006A, 2000 MARIBOR	38651068
TENIŠKI KLUB BREŽICE	KAJUHOVA ULICA 013, 8250 BREŽICE	48080136
TENIŠKI KLUB CELJE	PARTIZANSKA CESTA 003, 3000 CELJE	96858303
TENIŠKI KLUB DUPLICA	LJUBLJANSKA 45, 1241 KAMNIK	28187822
TENIŠKI KLUB GORICA NOVA GORICA	BAZOVIŠKA ULICA 004, 5000 NOVA GORICA	94890978
TENIŠKI KLUB GROSUPLJE	LJUBLJANSKA CESTA 052, 1290 GROSUPLJE	44319703

TENIŠKI KLUB HRIB	PLANINA PRI SEVNICI 037, 3225 PLANINA PRI SEVNICI	88692914
TENIŠKI KLUB JAKI ŠPORT	VODNIKOVA CESTA 155, 1000 LJUBLJANA	10199306
TENIŠKI KLUB JESENICE	LEDARSKA ULICA 004, 4270 JESENICE	50250990
TENIŠKI KLUB KRŠKO	CESTA KRŠKIH ŽRTEV 130B, 8270 KRŠKO	56187947
TENIŠKI KLUB MOJSTRANA	KURIRSKA POT 026, 4281 MOJSTRANA	93171650
TENIŠKI KLUB OLIMPIJA	CELOVŠKA CESTA 025, 1000 LJUBLJANA	48249327
TENIŠKI KLUB PORTOVALD	ŠEGOVA ULICA 106, 8000 NOVO MESTO	91948029
TENIŠKI KLUB RADOVLJICA	GORENJSKA CESTA 026, 4240 RADOVLJICA	99739020
TENIŠKI KLUB SLOVENSKA BISTRICA	GRAJSKA ULICA 013, 2310 SLOVENSKA BISTRICA	44878605
TENIŠKI KLUB STRAŽIŠČE	JERNEJEVA ULICA 012, 4000 KRANJ	93301782
TENIŠKI KLUB TK 96 SLOVENJ GRADEC	FRANCETOVA CESTA 024, 2380 SLOVENJ GRADEC	87562669
TENIŠKI KLUB TRIGLAV KRANJ	PARTIZANSKA CESTA 022, 4000 KRANJ	39947262
TENIŠKI KLUB TRŽIČ	CESTA KOKRŠKEGA ODREDA 017, 4294 KRIŽE	42499437
TENIŠKO DRUŠTVO METALNA MARIBOR	ZAGREBŠKA CESTA 67, 2000 MARIBOR	99235269
TENIŠKO DRUŠTVO PEKRE	BEZJAKOVA ULICA 123, 2341 LIMBUŠ	21900876
TENIŠKO DRUŠTVO PEKRSKA GORCA	ŠARHOVA ULICA 055, 2000 MARIBOR	74928279
TENIŠKO DRUŠTVO SLOVAN	GORTANOVA ULICA 021, 1000 LJUBLJANA	50557106
TENIŠKO DRUŠTVO TOP-TEN	ULICA ALOJZA RABIČA 042A, 4281 MOJSTRANA	83679871
TEŽKO ATLETSKI KLUB DOMŽALE	BERNIKOVA ULICA 006, 1230 DOMŽALE	84609249
TEŽKOATLETSKA ZVEZA SLOVENIJE	LIPA 019, 3320 VELENJE	15084078
THAI BOKSING KLUB BREŽICE	RIMSKA CESTA 046, 8250 BREŽICE	57972109
TIMING LJUBLJANA	STANIČEVA ULICA 041, 1000 LJUBLJANA	17482992
TRADICIONALNI KARATE DO KLUB SHOTOKAN SAMURAI KOPER	KOPER, CESTA ZORE PERELLO- GODINA 3, 6000 KOPER - CAPODISTRIA	85308501
TRAP KLUB SEVNICA	DOLNJE BREZOVO 033, 8283 BLANCA	89501489
TRAP STRELSKI KLUB ZLD GORICA	PREŠERNOVA ULICA 017, 5000 NOVA GORICA	50576534
TRIATLON KLUB RIBNICA	TRUBARJEVA ULICA 003, 1310 RIBNICA	76635805
TRIATLONSKA ZVEZA SLOVENIJE	CELOVŠKA CESTA 025, 1000 LJUBLJANA	26966301
TRIATLONSKI KLUB TRISPORT KAMNIK	ZGORNJE STRANJE 047, 1242 STAHOVICA	49417266
TRIM HOKEJ KLUB	CELOVŠKA CESTA 025, 1000 LJUBLJANA	28799178
TSK JUB DOL PRI LJUBLJANI	DOL PRI LJUBLJANI 001A, 1262 DOL PRI LJUBLJANI	38542544
TURNI KLUB GORA LJUBLJANA	ULICA BRATOV UČAKAR 044, 1000 LJUBLJANA	79432239
TVD PARTIZAN BOROVNICA	ZALARJEVA CESTA 010, 1353 BOROVNICA	67145086
TVD PARTIZAN ŽIROVNICA DRUŠTVO ZA ŠPORTNO VZGOJO IN REKREACIJO	ŽIROVNICA 063, 4274 ŽIROVNICA	66025788
TWIRLING KLUB ANINIH MAŽORETK	SV. ANA V SLOV. GORICAH 14, 2233 SV. ANA V SLOV. GORICAH	53950810
TWIRLING KLUB LOGAŠKIH MAŽORET	TRŽAŠKA CESTA 044, 1370 LOGATEC	56099304
TWIRLING ZVEZA SLOVENIJE	PARTIZANSKA ULICA 035, 2310 SLOVENSKA BISTRICA	65271009

UNIVERZITETNA ŠPORTNA ZVEZA LJUBLJANA	KERSNIKOVA ULICA 006, 1000 LJUBLJANA	43393861
UNIVERZITETNA ŠPORTNA ZVEZA MARIBOR	GOSPOSVETSKA CESTA 083, 2000 MARIBOR	62604902
UNIVERZITETNI KARATE KLUB	BERNEKERJEVA ULICA 018, 1000 LJUBLJANA	89593588
UNIVERZITETNI KLUB BORILNIH VEŠČIN	CELOVŠKA CESTA 85, 1000 LJUBLJANA	46558659
VAŠKO DRUŠTVO PETELINJE	PETELINJE 2B, 6257 PIVKA	28612787
VATERPOLO KLUB GORICA	REJČEVA ULICA 003, 5000 NOVA GORICA	11845180
VATERPOLO ZVEZA SLOVENIJE	PARTIZANSKA CESTA 037, 4000 KRANJ	30003164
VESLAŠKA ZVEZA SLOVENIJE	ŽUPANČIČEVA CESTA 9, 4260 BLED	74307495
VESLAŠKI KLUB BLED	ŽUPANČIČEVA CESTA 009, 4260 BLED	68468407
VESLAŠKI KLUB DRAVSKE ELEKTRARNE MARIBOR	PRI MOTELU 008, 2354 BRETERNICA	28320778
VESLAŠKI KLUB IZOLA	DANTEJEVA ULICA 018, 6310 IZOLA - ISOLA	58636781
VESLAŠKI KLUB LJUBLJANICA	VELIKA ČOLNARSKA ULICA 020, 1000 LJUBLJANA	79485529
VESLAŠKI KLUB NAUTILUS KOPER	KOPALIŠKO NABREŽJE 003, 6000 KOPER - CAPODISTRIA	21151229
VESLAŠKI KLUB PIRAN	PARECAG 290, 6333 SEČOVLJE - SICCIOLE	74809784
VETERANSKO KOŠARKARSKO DRUŠTVO SLO 50 PLUS	ULICA GUBČEVE BRIGADE 78, 1000 LJUBLJANA	66595681
VOLLEY CLUB PORTOROŽ - PORTOROSE	KOGOJEVA ULICA 019, 6320 PORTOROŽ - PORTOROSE	59442000
VRTNICA - DRUŠTVO ZA SONARAVNO ŽIVLJENJE	DUNAJSKA CESTA 230, 1000 LJUBLJANA	72885122
ZVEZA BORILNIH ŠPORTOV LJUBLJANA	STELETOVA ULICA 004, 1000 LJUBLJANA	59372389
ZVEZA DRUŠTEV PETANKE SLOVENIJE	BALINARSKA POT 7, 1260 LJUBLJANA POLJE	35978040
ZVEZA DRUŠTEV ŠPORTNIH PEDAGOGOVI SLOVENIJE	GORTANOVA ULICA 022, 1000 LJUBLJANA	41351428
ZVEZA MARIBORSKIH ŠPORTNIH DRUŠTEV BRANIK	MLADINSKA ULICA 029, 2000 MARIBOR	65297164
ZVEZA STRELSKIH DRUŠTEV MARIBOR	VESELOVA ULICA 6, 2000 MARIBOR	78149029
ZVEZA ŠPORTNIH DRUŠTEV ILIRIJA	VODNIKOVA CESTA 155, 1000 LJUBLJANA	30141001
ZVEZA ŠPORTNIH DRUŠTEV KRIM	OB DOLENJSKI ŽELEZNICI 050, 1000 LJUBLJANA	97616397
ZVEZA ŠPORTNIH DRUŠTEV RAVNE NA KOROŠKEM	NA GRADU 006, 2390 RAVNE NA KOROŠKEM	25307100
ZVEZA ŠPORTNIH DRUŠTEV SAVA KRANJ	JERNEJEVA ULICA 012, 4000 KRANJ	18539157
ZVEZA ŠPORTNIH DRUŠTEV SLOVAN LJUBLJANA	GORTANOVA ULICA 021, 1000 LJUBLJANA	21997438
ZVEZA ŠPORTNIH ORGANIZACIJ DOBREPOLJE	VIDEM 035, 1312 VIDEM-DOBREPOLJE	69056820
ZVEZA ŠPORTNIH ORGANIZACIJ GROSUPLJE	LJUBLJANSKA CESTA 040A, 1290 GROSUPLJE	22240250
ZVEZA ZA BASEBALL IN SOFTBALL SLOVENIJE	SAVLJE 6, 1000 LJUBLJANA	44021232
ZVEZA ZA ŠPORT OTROK IN MLADINE SLOVENIJE	CELOVŠKA CESTA 025, 1000 LJUBLJANA	38927985
ZVEZA ZA ŠPORTNO REKREACIJO SLOVENIJE	DUNAJSKA CESTA 230, 1000 LJUBLJANA	12855987
ŽELEZNIČARSKI ŠAHOVSKI KLUB MARIBOR LANCOM	VERSTOVŠKOVA ULICA 004, 2000 MARIBOR	32069740
ŽELEZNIČARSKI TENIŠKI KLUB MARIBOR	POPOVIČEVA ULICA 008, 2000 MARIBOR	73117676
ŽELEZNIČARSKO ŠPORTNO DRUŠTVO MARIBOR	ENGELSOVA ULICA 006, 2000 MARIBOR	93023090
ŽELEZNIŠKO KEGLJAŠKO DRUŠTVO LOKOMOTIVA	ZALOŠKA CESTA 217, 1000 LJUBLJANA	26458063
ŽENSKI KOŠARKARSKI KLUB DOMŽALE	LJUBLJANSKA CESTA 058, 1230 DOMŽALE	74525662

ŽENSKI NOGOMETNI KLUB SLOVENJ GRADEC	PAMEČE 032, 2380 SLOVENJ GRADEC	84288795
ŽENSKI ODBOJKARSKI KLUB KOČEVJE	PODGORSKA ULICA 011, 1330 KOČEVJE	31181163
ŽENSKI ODBOJKARSKI KLUB MISLINJA	PRISOJE 008, 2382 MISLINJA	94329915
ŽENSKI ODBOJKARSKI KLUB PUCONCI	PUCONCI 080, 9201 PUCONCI	18976409
ŽENSKI ODBOJKARSKI KLUB ŠENTVID	PRUŠNIKOVA ULICA 051, 1210 LJUBLJANA-ŠENTVID	60948191
ŽENSKI ODBOJKARSKI KLUB TPV NOVO MESTO	CESARJEVA ULICA 038, 8000 NOVO MESTO	59719532
ŽENSKI ODBOJKARSKI KLUB TRIGLAV KRANJ	TAVČARJEVA ULICA 28, 4000 KRANJ	26504626
ŽENSKI ROKOMETNI KLUB CELJE CELJSKE MESNINE	DEČKOVA CESTA 001, 3000 CELJE	57731217
ŽENSKI ROKOMETNI KLUB IZOLA	KRAŠKA ULICA 001, 6310 IZOLA - ISOLA	75584727
ŽENSKI ROKOMETNI KLUB KRKA NOVO MESTO	ROZMANOVA ULICA 010, 8000 NOVO MESTO	61510165
ŽENSKO KOŠARKARSKO DRUŠTVO ILIRIJA	VODNIKOVA CESTA 155, 1000 LJUBLJANA	62293567
ŽENSKO KOŠARKARSKO DRUŠTVO JEŽICA	SAVLJE 006, 1000 LJUBLJANA	26252333
ŽENSKO ROKOMETNO DRUŠTVO LITIJA	FRTICA 7, 1270 LITIJA	35667508
ŽENSKO ROKOMETNO DRUŠTVO ŠKOFJA LOKA	PODLUBNIK 001C, 4220 ŠKOFJA LOKA	29295084
ŽENSKO UNIVERZITETNO ROKOMETNO DRUŠTVO KOPER - ASSOCIAZIONE UNIVERSITARIA PALLAMANO FEMMINILE CAPODISTRIA	KAMPEL 090, 6000 KOPER	70761159
ŽŠD MARIBOR, ODBOJKARSKI KLUB MARIBOR	ENGELSOVA ULICA 006, 2000 MARIBOR	27729109
10.3. UPRAVIČENCI S PODROČJA MLADINSKEGA DELA		
AMOS AKADEMSKO KATOLIŠKO ZDRUŽENJE	KOROŠKA CESTA 001, 2000 MARIBOR	62881400
AVANTIS ZAVOD ZA MEDNARODNE AKTIVNOSTI IN SODELOVANJE	PUTERLEJEVA ULICA 025, 1000 LJUBLJANA	71165908
AXIOM MEDNARODNO RAZVOJNO ZDRUŽENJE KOPER	CESTA NA MARKOVEC 047, 6000 KOPER - CAPODISTRIA	61868051
C.M.A.K - CERKLJANSKI MLADINSKI ALTERNATIVNI KLUB	BEVKOVA ULICA 011, 5282 CERKNO	25024515
CELJSKI MLADINSKI CENTER	MARIBORSKA CESTA 002, 3000 CELJE	93902662
CENTER ZA URAVNOTEŽEN RAZVOJ VITRA	CESTA 4. MAJA 051, 1380 CERKNICA	49668226
DIH - DRUŠTVO ZA INTEGRACIJO HOMOSEKSUALNOSTI	SLOMŠKOVA ULICA 011, 1000 LJUBLJANA	79122256
DOBRODELNO DRUŠTVO PRO BONO	KOROŠKA CESTA 001, 2000 MARIBOR	66781418
DRUŠTVO CENTER ZA NEPROFITNI MANAGEMENT	KERSNIKOVA ULICA 004, 1000 LJUBLJANA	44535147
DRUŠTVO EIP SLOVENIJA ŠOLA ZA MIR	ROBIČEVA ULICA 009, 2341 LIMBUŠ	79332285
DRUŠTVO KARBID	POT NA ARMES 007, 8281 SENOVO	80491324
DRUŠTVO KREATIVNIH LJUDI LOESJE	ROŽNA DOLINA, CESTA IX 045C, 1000 LJUBLJANA	14472554
DRUŠTVO KULTLAB CELJE	DRAPŠINOVA ULICA 005A, 3000 CELJE	88459284
DRUŠTVO MLADI EVROPSKI FEDERALISTI	CANKARJEVA CESTA 001, 1000 LJUBLJANA	83094717
DRUŠTVO MLADIH GEOGRAFOV SLOVENIJE	AŠKERČEVA CESTA 002, 1000 LJUBLJANA	77164822
DRUŠTVO MLADINSKI CEH	RAKOVNIŠKA ULICA 006, 1000 LJUBLJANA	29724279
DRUŠTVO MLADINSKI CENTER DRAVOGRAD	KOROŠKA CESTA 050, 2370 DRAVOGRAD	89415426
DRUŠTVO MLADINSKI CENTER OSMICA	GLAVNI TRG 024, 2000 MARIBOR	81875797
DRUŠTVO MMM, STIČIŠČE MLADIH	PARTIZANSKA ULICA 040, 5000 NOVA GORICA	78585627
DRUŠTVO ONEJ	TRG ZMAGE 004, 9000 MURSKA SOBOTA	74146947

DRUŠTVO PRIJATELJEV MLADINE POSTOJNA	KIDRIČEVO NASELJE 023, 6230 POSTOJNA	94420238
DRUŠTVO PRIJATELJEV OTROK MAVRICA	STANEŽIČE 028C, 1210 LJUBLJANA-ŠENTVID	24130150
DRUŠTVO PRIJATELJEV ZMERNEGA NAPREDKA	GREGORČIČEVA ULICA 004, 6000 KOPER - CAPODISTRIA	24239976
DRUŠTVO SALEZIJANSKI MLADINSKI CENTER CELJE	DON BOSKOV TRG 001, 3000 CELJE	62572369
DRUŠTVO SALEZIJANSKI MLADINSKI CENTER CERKNICA	TABOR 029, 1380 CERKNICA	48691917
DRUŠTVO SALEZIJANSKI MLADINSKI CENTER RAKOVNIK	RAKOVNIŠKA ULICA 006, 1000 LJUBLJANA	47353392
DRUŠTVO SALEZIJANSKI MLADINSKI CENTER SEVNICA	GLAVNI TRG 015, 8290 SEVNICA	12082635
DRUŠTVO SKAM - SKUPNOST KATOLIŠKE MLADINE	JURČIČEV TRG 002, 1000 LJUBLJANA	70036411
DRUŠTVO ŠOTOROVCI	TUGOMERJEVA ULICA 004, 1000 LJUBLJANA	96927143
DRUŠTVO ŠTUDENTOV IN PODIPLOMCEV SLOVENIJE	SLOMŠKOV TRG 015, 2000 MARIBOR	58601368
DRUŠTVO ŠTUDENTOV MEDICINE SLOVENIJE	KORYTKOVA ULICA 002, 1000 LJUBLJANA	31706720
DRUŠTVO ŠTUDENTSKI, MLADINSKI IN OTROŠKI CENTER LAŠKO	MESTNA ULICA 002, 3270 LAŠKO	41448928
DRUŠTVO TARA	ULICA 5. PREKOMORSKE 009, 2250 PTUJ	78454867
DRUŠTVO ZA DOŽIVLJAJSKO PEDAGOGIKO SLOVENIJE	KARDELJEVA PLOŠČAD 016, 1000 LJUBLJANA	94506566
DRUŠTVO ZA IZMENJAVO MEDNARODNIH PRAKS AIESEC MARIBOR	RAZLAGOVA ULICA 014, 2000 MARIBOR	24157678
DRUŠTVO ZA IZOBRAŽEVANJE IN POVEZOVANJE OTROK	ADAMIČEVA CESTA 007, 1293 ŠMARJE-SAP	14110342
DRUŠTVO ZA MEDNARODNO POMOČ IN PRIJATELJSTVO - IRFF	CESTA KOZJANSKEGA ODREDA 017, 3230 ŠENTJUR	40389928
DRUŠTVO ZA MISELNO REKREACIJO POVOD	PREŠERNOVA ULICA 027, 2250 PTUJ	87688883
DRUŠTVO ZA MLADE "UTRIP"	TRUBARJEVA CESTA 013, 1290 GROSUPLJE	34994122
DRUŠTVO ZA ODPRTO KOMUNIKACIJO	KREKOVA ULICA 016, 2000 MARIBOR	52892255
DRUŠTVO ZA RAZVIJANJE PREVENTIVNEGA IN PROSTOVOLJNEGA DELA	METELKOVA ULICA 006, 1000 LJUBLJANA	95116451
DRUŠTVO ZA RAZVOJ MLADINSKEGA CENTRA	ULICA DR. JAGODIČA 005, 2310 SLOVENSKA BISTRICA	89245059
DRUŠTVO ZA RAZVOJ SOCIALNIH PROGRAMOV IN SOCIALNEGA PODJETNIŠTVA	VOJKOVA CESTA 018, 1000 LJUBLJANA	70828172
DRUŠTVO ZA ŠPORT, TURIZEM, RAZVOJ, KULTURO SLOVENIJE, ŠTRK SLOVENIJE	VELIKA POLANA 217, 9225 VELIKA POLANA	88139964
HORIZONT CLUB, DRUŠTVO ZA ZABVO IN SPROSTITEV	JADRANSKA CESTA 016B, 6280 ANKARAN - ANKARANO	76518540
INŠTITUT ZA AFRIŠKE ŠTUDIJE	NOVO POLJE, CESTA XVI 011, 1260 LJUBLJANA-POLJE	91774411
INŠTITUT ZA RAZVOJ ČLOVEŠKIH VIROV, LJUBLJANA	LITIJSKA CESTA 169, 1000 LJUBLJANA	67618057
IZOBRAŽEVALNO ŠPORTNO DRUŠTVO MLADIH MARIBOR	KARDELJEVA CESTA 060, 2000 MARIBOR	97512893
KID MODRA PTICA	PARTIZANSKA CESTA 021, 2000 MARIBOR	93841817
KLUB IZOLSKIH ŠTUDENTOV IN DIJAKOV	CANKARJEV DREVORED 050, 6310 IZOLA - ISOLA	30856086
KLUB MLADIH KOČEVJE	KIDRIČEVA ULICA 004, 1330 KOČEVJE	15506258
KLUB MLADIH ZA KREATIVNOST	LEVSTIKOVA ULICA 003, 1000 LJUBLJANA	10315420
KLUB NOVIH PODJETNIKOV NOVUS	TRG MLADOSTI 006, 3320 VELENJE	97343951
KLUB PRIJATELJEV MLADINE MARINDOLUS KRANJ	PEŠNICA 046, 4201 ZGORNJA BESNICA	30139996
KUD ANARHIV	METELKOVA ULICA 006, 1000 LJUBLJANA	86821792
KUD CERKNO	BEVKOVA ULICA 009, 5282 CERKNO	93385501
KUD DOLSKO	DOLSKO 055, 1262 DOL PRI LJUBLJANI	60248343

KUD PLAC METLIKA	CESTA BRATSTVA IN ENOTNOSTI 023, 8330 METLIKA	86417525
KULTURNO DRUŠTVO MLADINSKI CENTER INDIJANEZ	OB ŽELEZNICI 016, 2000 MARIBOR	41734882
KULTURNO IZOBRAŽEVALNO DRUŠTVO PINA	GREGORČIČEVA ULICA 006, 6000 KOPER - CAPODISTRIA	30298938
KULTURNO UMETNIŠKO DRUŠTVO KRANJ	LJUBLJANSKA CESTA 021, 4000 KRANJ	14483521
MASOVNA, ZAVOD NEINSTITUCIONALNE KULTURE	CESTA IX. KORPUSA 099A, 5250 SOLKAN	11241209
MEDOBČINSKO DRUŠTVO PRIJATELJEV MLADINE CELJE	GLEDALIŠKA ULICA 002, 3000 CELJE	92015743
MEDOBČINSKO DRUŠTVO PRIJATELJEV MLADINE ZA GORIŠKO	BAZOVIŠKA ULICA 004, 5000 NOVA GORICA	53273923
MESTNA ZVEZA PRIJATELJEV MLADINE LJUBLJANA	LINHARTOVA CESTA 013, 1000 LJUBLJANA	71656944
MESTNI MLADINSKI SVET MARIBOR	TRG REVOLUCIJE 009, 2000 MARIBOR	49208446
MKTD LEPE STRUNE	TRŠKA CESTA 059, 3254 PODČETRTEK	60952024
MLADINSKI CENTER DRAVINJSKE DOLINE	ŽIČKA CESTA 004A, 3210 SLOVENSKE KONJICE	10486615
MLADINSKI CENTER NOVA GORICA	BAZOVIŠKA ULICA 004, 5000 NOVA GORICA	36518433
MLADINSKI CENTER ORMOŽ	KERENČIČEV TRG 011, 2270 ORMOŽ	80342795
MLADINSKI CENTER POSTOJNA	VILHARJEVA ULICA 014, 6230 POSTOJNA	67202691
MLADINSKI CENTER PRLEKIJE	SPODNJI KAMENŠČAK 023, 9240 LJUTOMER	50397575
MLADINSKI KLUB NADE ŽAGAR	BAZOVIŠKA CESTA 026, 6250 ILIRSKA BISTRICA	84392665
MLADINSKI KLUB ŠMARJE PRI JELŠAH	CELJSKA CESTA 028, 3240 ŠMARJE PRI JELŠAH	51315076
MLADINSKI KLUB VELIKA POLANA	VELIKA POLANA 111, 9225 VELIKA POLANA	85734519
MLADINSKI SVET AJDOVŠČINA	VIPAVSKA CESTA 011, 5270 AJDOVŠČINA	77947843
MLADINSKI SVET BELE KRAJINE	PARTIZANSKI TRG 009, 8330 METLIKA	10550895
MLADINSKI SVET CERKNICA	GERBIČEVA ULICA 032, 1380 CERKNICA	68041080
MLADINSKI SVET DOMŽALE	LJUBLJANSKA CESTA 069, 1230 DOMŽALE	66595754
MLADINSKI SVET GORNJA RADGONA	TRG SVOBODE 015, 9250 GORNJA RADGONA	86192027
MLADINSKI SVET KAMNIK	ŠUTNA 038, 1241 KAMNIK	90177860
MLADINSKI SVET KRANJ	TOMŠIČEVA ULICA 021, 4000 KRANJ	25460170
MLADINSKI SVET KRŠKO	CESTA KRŠKIH ŽRTEV 105, 8270 KRŠKO	37933752
MLADINSKI SVET LENDAVALA	MLINSKA ULICA 005B, 9220 LEDAVA - LENDVA	17764955
MLADINSKI SVET LJUBLJANE	KOMENSKEGA ULICA 022, 1000 LJUBLJANA	56995598
MLADINSKI SVET MESTNE OBČINE KOPER	GREGORČIČEVA ULICA 006, 6000 KOPER - CAPODISTRIA	65148436
MLADINSKI SVET MESTNE OBČINE PTUJ	MESTNI TRG 001, 2250 PTUJ	39208168
MLADINSKI SVET NOVA GORICA	KIDRIČEVA ULICA 028C, 5000 NOVA GORICA	48392570
MLADINSKI SVET NOVO MESTO	PREŠERNOV TRG 006, 8000 NOVO MESTO	30164915
MLADINSKI SVET OBČINE ROGAŠKA SLATINA	CELJSKA CESTA 003A, 3250 ROGAŠKA SLATINA	39929337
MLADINSKI SVET OBČINE SEVNICA	KVEDROVA CESTA 030C, 8290 SEVNICA	37653768
MLADINSKI SVET OBČINE SLOVENSKE KONJICE	ŽIČKA CESTA 004A, 3210 SLOVENSKE KONJICE	83789090
MLADINSKI SVET RADOVLJICA	GORENJSKA CESTA 025, 4240 RADOVLJICA	19244193
MLADINSKI SVET SLOVENIJE	LINHARTOVA CESTA 013, 1000 LJUBLJANA	14744686

MLADINSKI SVET VELENJE	ŠALEŠKA CESTA 003, 3320 VELENJE	35563451
MLADINSKI SVET VRHNIKA	CANKARJEV TRG 004, 1360 VRHNIKA	51503654
MLADINSKO DRUŠTVO BISTRICA OB SOTLI	BISTRICA OB SOTLI 031, 3256 BISTRICA OB SOTLI	47606100
MLADINSKO DRUŠTVO DOBREPOLJE	VIDEM 033, 1312 VIDEM-DOBREPOLJE	96346868
MLADINSKO INFORMACIJSKI CENTER - MIC	ULICA STARE PRAVDE 011, 1000 LJUBLJANA	85764191
MLADINSKO ZDRUŽENJE BREZ IZGOVORA	VIŠKA CESTA 049B, 1000 LJUBLJANA	18607829
MOBIN, ZAVOD ZA MOBILNOST IN INFORMIRANJE MLADIH	GOSPOSVETSKA CESTA 010, 1000 LJUBLJANA	63146002
MOVIT ZAVOD ZA RAZVOJ MOBILNOSTI MLADIH, LJUBLJANA	GREGORČIČEVA ULICA 003, 1000 LJUBLJANA	87660407
MS Č'BELA	LINHARTOV TRG 031, 4240 RADOVLJICA	22977830
MS LJUTOMER	SPODNJI KAMENŠČAK 023, 9240 LJUTOMER	83590617
MS ŠENTJUR	MESTNI TRG 002, 3230 ŠENTJUR	68191057
MS ŽELEZNIKI	NA KRESU 003, 4228 ŽELEZNIKI	97922404
POPOTNIŠKO ZDRUŽENJE SLOVENIJE MARIBOR	GOSPOSVETSKA CESTA 084, 2000 MARIBOR	71208623
SLOVENSKO POPOTNIŠKO DRUŠTVO ERAZEM	MIKLOŠIČEVA CESTA 026, 1000 LJUBLJANA	55081681
SLOVENSKO ZDRUŽENJE ZA PROJEKTI MANAGEMENT	STEGNE 007, 1000 LJUBLJANA	48549983
SOCIALNA AKADEMIJA	ZRINJSKEGA CESTA 009, 1000 LJUBLJANA	93826206
SVAROG - KLUB NEODVISNEGA FILMA	ROZMANOVA ULICA 007, 6330 PIRAN - PIRANO	40103102
ŠKID JAZ SEM NAJBOLJŠI	OBALA 047, 6320 PORTOROŽ - PORTOROSE	36867918
ŠKIS - ZVEZA ŠTUDENSKIH KLUBOV SLOVENIJE	TRŽAŠKA CESTA 042, 1000 LJUBLJANA	92773249
ŠPORTNI IN MLADINSKI CENTER PIRAN	TARTINIJEV TRG 010, 6330 PIRAN - PIRANO	37238221
ŠPORTNO KULTURNO DRUŠTVO VZGOJITELJEV LJUBLJANSKIH DOMOV	VIDOVDANSKA CESTA 007, 1000 LJUBLJANA	66968283
ŠTUDENSKI KLUB MENGEŠ	SLOVENSKA CESTA 028, 1234 MENGEŠ	57328820
ŠTUDENSKI KLUB MLADIH ŠENTJUR	CESTA MILOŠA ZIDANŠKA 028, 3230 ŠENTJUR	14050684
ŠTUDENSKO HUMANITARNO DRUŠTVO ŠOUM	GOSPOSVETSKA CESTA 083, 2000 MARIBOR	79817327
ŠTUDENSKO IZOBRAŽEVALNO DRUŠTVO AIESEC KRANJ	KIDRIČEVA CESTA 055A, 4000 KRANJ	83301771
TIPOVEJ, ZAVOD ZA USTVARJALNO DRUŽBO	ULICA ANE ZIHERLOVE 004, 1000 LJUBLJANA	57832242
TREBAJNSKI MLADINSKI SVET	BELŠINJ VAS 011, 8210 TREBNJE	63979098
TURISTIČNO DRUŠTVO NOČNI POHODNIKI PRECETINCI	PRECETINCI 029, 9243 MALA NEDELJA	10590153
UMMI, ZAVOD ZA IZOBRAŽEVANJE KOPER	SONČNA ULICA 017, 6000 KOPER - CAPODISTRIA	36370304
UNIVERZUM MINERVA	GOSPOSVETSKA CESTA 084, 2000 MARIBOR	21832846
ZA IN PROTI, ZAVOD ZA KULTURO DIALOGA	SVETOSAVSKA ULICA 024, 1000 LJUBLJANA	74007971
ZAVOD CENTER ZA INFORMIRANJE, SODELOVANJE IN RAZVOJ NEVLADNIH ORGANIZACIJ - CNVOS	POVŠETOVA ULICA 037, 1000 LJUBLJANA	51717034
ZAVOD MLADINSKA MREŽA MAMA	KERSNIKOVA ULICA 004, 1000 LJUBLJANA	73995967
ZAVOD MLADINSKI CENTER KOTLOVNICA KAMNIK	FUŽINE 010, 1241 KAMNIK	56249179
ZAVOD MLADINSKI KULTURNI CENTER DOMŽALE	LJUBLJANSKA CESTA 069, 1230 DOMŽALE	83956018
ZAVOD O, ZAVOD ŠKOFJELOŠKE MLADINE	MESTNI TRG 020, 4220 ŠKOFJA LOKA	19112599
ZAVOD REGIO	CESTA KRŠKIH ŽRTEV 037, 8270 KRŠKO	43279872

ZAVOD ULALA ARTIČE	DEČNO SELO 030, 8253 ARTIČE	71941495
ZAVOD VOLUNTARIAT	RESLJEVA CESTA 020, 1000 LJUBLJANA	31620795
ZAVOD ZA FAIR PLAY IN STRPNOST V ŠPORTU	CERKNIŠKA ULICA 005, 1000 LJUBLJANA	68743866
ZAVOD ZA MLADINO ZREČE	CESTA NA ROGLO 011J, 3214 ZREČE	47766948
ZAVOD ZNAJDI SE	HUMEKOVA ULICA 019, 8270 KRŠKO	50819151
ZDRUŽENJE ŠTUDENTOV IN IZOBRAŽENCEV	SLOVENSKA ULICA 017, 2000 MARIBOR	83239871
ZVEZA KOMISP	KERSNIKOVA ULICA 004, 1000 LJUBLJANA	77073959
ZVEZA PRIJATELJEV MLADINE MARIBOR	RAZLAGOVA ULICA 016, 2000 MARIBOR	91266831
ZVEZA PRIJATELJEV MLADINE SLOVENIJE	MIKLOŠIČEVA CESTA 016, 1000 LJUBLJANA	95609091
ZVEZA SLOVENSKE PODEŽELSKE MLADINE	CELOVŠKA CESTA 043, 1000 LJUBLJANA	42146364
ZVEZA TOLMINSKIH MLADINSKIH DRUŠTEV	GREGORČIČEVA ULICA 002, 5220 TOLMIN	91251419
10.4. USTANOVE S PODROČJA ŠOLSTVA IN ŠPORTA		
ALBATROS, USTANOVA ZA RAZVOJ MLADINSKEGA GOLFA	VOLČJI POTOK 043G, 1235 RADOMLJE	35683236
FUNDACIJA ALKEMIST, USTANOVA	OBIRSKA ULICA 004, 1000 LJUBLJANA	79766480
FUNDACIJA ANA, USTANOVA	DOLENJSKA CESTA 105, 1000 LJUBLJANA	41074149
FUNDACIJA BLAŽA ARNIČA - GLASBENA USTANOVA	CESTA 27. APRILA 011, 1000 LJUBLJANA	15534456
FUNDACIJA ELAN, USTANOVA ZA SOFINANCIRANJE IZOBRAŽEVANJA TER ZNANSTVENE IN RAZISKOVALNE DEJAVNOSTI	BEGUNJE NA GORENJSKEM 001, 4275 BEGUNJE NA GORENJSKEM	70255687
FUNDACIJA GIFF4U, USTANOVA	VOJKOVA CESTA 063, 1000 LJUBLJANA	92071112
FUNDACIJA GOSTINSTVO IN TURIZEM - GT, USTANOVA	DOLENJSKA CESTA 105, 1000 LJUBLJANA	69787204
FUNDACIJA GRADIMO PRIHODNOST, USTANOVA	KOBLARJEVA ULICA 034, 1000 LJUBLJANA	55800092
FUNDACIJA JURE ROBIČ, USTANOVA	ULICA VINKA VODOPIVCA 028, 5000 NOVA GORICA	53444418
FUNDACIJA LEONA ŠTUKLJA, USTANOVA ZA ŠTIPENDIRANJE	GLAVNI TRG 001, 2000 MARIBOR	60601183
FUNDACIJA MAROF-USTANOVA	BAKOVSKA ULICA 31, 9000 MURSKA SOBOTA	13331949
FUNDACIJA MEG BOVEC, USTANOVA ZA MEDNARODNO EKOLOŠKO GIMNAZIJO	SOČA 114, 5232 SOČA	20322445
FUNDACIJA MLADI RISI, USTANOVA ZA RAZVOJ MLADIH IGRALCEV, TRENERJEV IN SODNIKOV HOKEJA	VOŠNJAKOVA ULICA 009, 1000 LJUBLJANA	84361239
FUNDACIJA MORO, USTANOVA	DUNAJSKA CESTA 156, 1000 LJUBLJANA	97739987
FUNDACIJA OSKAR, USTANOVA ZA PRIJAZNEJŠO OSNOVNO ŠOLO	DUNAJSKA CESTA 156, 1000 LJUBLJANA	80052584
FUNDACIJA PISMO SRCA, USTANOVA	PLETERŠNIKOVA ULICA 018, 1000 LJUBLJANA	97280828
FUNDACIJA PREDILNICE LITIJA, USTANOVA	KIDRIČEVA CESTA 001, 1270 LITIJA	42250277
FUNDACIJA ROKA PETROVIČA, USTANOVA	SLOMŠKOVA ULICA 012, 1000 LJUBLJANA	85925268
FUNDACIJA TRAMP, USTANOVA ZA IZOBRAŽEVANJE	PAPIRNIŠKI TRG 11, 1000 LJUBLJANA	17288916
FUNDACIJA ZA OTROKE VRTCA HANSA CHRISTIANA ANDERSENA, USTANOVA	DRAVELJSKA ULICA 046, 1000 LJUBLJANA	25422391
FUNDACIJA ZA VZPODBUJANJE OTROKOVEGA RAZVOJA MARIBOR, USTANOVA	CANKARJEVA ULICA 003, 2000 MARIBOR	94167907
FUNDACIJA ZVEZDA, USTANOVA ZA POMOČ ŠOLSKEMU ŠPORTU, KULTURI IN SOCIALI	ŠMARTINSKA CESTA 106, LJUBLJANA	37451553
HUMANITARNA USTANOVA H.O.P.E	LETALIŠKA CESTA 029, 1000 LJUBLJANA	40465519
KD FUNDACIJA, USTANOVA	CELOVŠKA CESTA 206, 1000 LJUBLJANA	28631471

KROG 74, USTANOVA	TABOR 9, 1000 LJUBLJANA	55061079
PROTOUR, USTANOVA ZA POMOČ ŠPORTNIKOM	CESTA NA VRHOVCE 041, 1000 LJUBLJANA	54356555
SKAVTSKA FUNDACIJA, USTANOVA ZVEZE TABORNIKOV SLOVENIJE	PARMOVA ULICA 033, 1000 LJUBLJANA	59794038
SLOMŠKOVA USTANOVA	SLOVENSKA ULICA 017, 2000 MARIBOR	99778831
USTANOVA - FUNDACIJA ILIRIKA	TRDINOVA ULICA 003, 1000 LJUBLJANA	36018473
USTANOVA - SKLAD OKREŠELJ	DVORAKOVA ULICA 009, 1000 LJUBLJANA	21088012
USTANOVA AKADEMIJA ZA BREZPLAČNO INTERNETNO IZOBRAŽEVANJE	CESTA V MESTNI LOG 88A, 1000 LJUBLJANA	27007952
USTANOVA FUNDACIJA ALOJZIJA ŠUŠTARJA	ŠTULA 023, 1210 LJUBLJANA-ŠENTVID	67256953
USTANOVA FUNDACIJA LOGOS	SLOVENSKA ULICA 042, 9000 MURSKA SOBOTA	63653532
USTANOVA FUNDACIJA METULJ	CESTA BORISA KIDRIČA 015, 1410 ZAGORJE OB SAVI	71996605
USTANOVA IVANA CANKARJA ZA ŠTIPENDIRANJE	KOMENSKEGA ULICA 011, 1000 LJUBLJANA	48472077
USTANOVA IZZIV	ŠTEFANOVA ULICA 005, 1000 LJUBLJANA	44493827
USTANOVA J.P. NIELSEN TRUST	TRDINOVA ULICA 003, 1000 LJUBLJANA	15098435
USTANOVA NEVLADNIH MLADINSKEGA POLJA POHORSKI BATALJON	GREGORČIČEVA ULICA 004, 6000 KOPER - CAPODISTRIA	23413115
USTANOVA PETRA PAVLA GLAVARJA	ZAJČEVA CESTA 023, 1218 KOMENDA	86964151
USTANOVA RDEČA ŽOGA	DUNAJSKA CESTA 119, 1000 LJUBLJANA	17454387
USTANOVA SKLAD JANEZA BOSKA	RAKOVNIŠKA ULICA 6, 1000 LJUBLJANA	64710521
USTANOVA STANOVNIK	TAVČARJEVA ULICA 010, 1000 LJUBLJANA	81762399
USTANOVA ZA IZGRADNJO NOVE WALDORFSKE ŠOLE LJUBLJANA	STRELIŠKA ULICA 012, 1000 LJUBLJANA	19933584
USTANOVA ZA IZOBRAŽEVANJE ANDREJ JESENEK TELLIS MOZIRJE	PODVRH 023, 3330 MOZIRJE	29666066
USTANOVA ZA POMOČ MLADIM ŠPORTNIKOM TOPTEN	ARKOVA ULICA 015, 1210 LJUBLJANA-ŠENTVID	48255912
USTANOVA ZA ŠTIPENDIRANJE SOCIALNO ŠIBKIH OTROK KS LOŠKI POTOK	HRIB-LOŠKI POTOK 017, 1318 LOŠKI POTOK	93816529
USTANOVA: FUNDACIJA "Z GLAVO NA ZABAVO", SPODBUJANJE ZDRAVJA POLNEGA ŽIVLJENJA	KOSEŠKA CESTA 008, 1000 LJUBLJANA	77116062
11. UPRAVIČENCI S PODROČJA VERSKIH SKUPNOSTI		
BUDDHA DHARMA - ZVEZA BUDISTOV V REPUBLIKI SLOVENIJI	HAJDOŠE 068, 2250 PTUJ	49617737
BUDISTIČNA KONGREGACIJA DHARMALING	MELIKOVA ULICA 001, 1000 LJUBLJANA	30201144
CISTERCIJANSKA OPATIJA STIČNA	STIČNA 017, 1295 IVANČNA GORICA	57991880
DRUŽBA HČERA MARIJE POMOČNICE	RAKOVNIŠKA ULICA 021, 1000 LJUBLJANA	13086561
DRUŽINA KRISTUSA ODREŠENIKA	BEZENŠKOVA ULICA 001, 1000 LJUBLJANA	91393981
DUHOVNA SKUPNOST ORIŠ - ENERGIJ NARAVE	TRŠKA CESTA 091, 3254 PODČETRTEK	57138559
EVANGELIČANSKA CERKEV V REPUBLIKI SLOVENIJI	SLOVENSKA ULICA 015, 9000 MURSKA SOBOTA	34479015
EVANGELIJSKA BINKOŠTNA CERKEV	TRDINOVA ULICA 027, 8000 NOVO MESTO	34985786
EVANGELIJSKI CENTER NOVA GORICA	DOLNJE CEROVO 037, 5211 KOJSKO	55548334
FRANČIŠKANI	PREŠERNOV TRG 004, 1000 LJUBLJANA	19124228
HUMANITARNA ORGANIZACIJA USMILJENI SAMARIJAN	CIRIL METODOVA ULICA 001A, 9000 MURSKA SOBOTA	92336990
INŠTITUT FRANČIŠKANK MARIJINIH MISIJONARK	MIRJE 007, 1000 LJUBLJANA	60829222
ISLAMSKA SKUPNOST V REPUBLIKI SLOVENIJI	GRABLOVIČEVA ULICA 014, 1000 LJUBLJANA	95857320

JEHOVOVE PRIČE - KRŠČANSKA VERSKA SKUPNOST	GROHARJEVA ULICA 022, 1241 KAMNIK	13268309
JUDOVSKA SKUPNOST SLOVENIJE - JUDOVSKA OBČINA LJUBLJANA	TRŽAŠKA CESTA 002, 1000 LJUBLJANA	38950286
KARMELIČANSKI SAMOSTAN MIRNA PEČ	ROGOVILA 001, 8216 MIRNA PEČ	10271384
KARMELIČANSKI SAMOSTAN SORA	SORA 020, 1215 MEDVODE	94533881
KONGREGACIJA ŠOLSKE SESTRE DE NOTRE DAME	ŠIŠENSKA CESTA 056, 1000 LJUBLJANA	93536844
KRŠČANSKA ADVENTISTIČNA CERKEV	NJEGOŠEVA CESTA 015, 1000 LJUBLJANA	26605716
KRŠČANSKA CERKEV KALVARIJA	HRIBARJEVA ULICA 008, 3000 CELJE	57151695
KRŠČANSKI CENTER LJUBLJANA	OB ŽELEZNICI 018, 1000 LJUBLJANA	89850726
KRŠČANSKI CENTER NOVA GENERACIJA	ULICA FRANCA MLAKARJA 003, 1000 LJUBLJANA	42208556
MAKEDONSKA PRAVOSLAVNA SKUPNOST V REPUBLIKI SLOVENIJI »SVETI KLIMENT OHRIDSKI«	HRUŠEVSKA CESTA 043D, 1000 LJUBLJANA	56971923
MEDNARODNA KRŠČANSKA SKUPNOST	CESTA V LIPOVCE 020, 1351 BREZOVICA PRI LJUBLJANI	26828367
MEDNARODNA ŠOLA ZLATEGA ROŽNEGA KRIŽA LECTORIUM ROSICRUCIANUM	CELOVŠKA CESTA 280, 1000 LJUBLJANA	42516994
MISIJONSKA DRUŽBA - LAZARISTI SLOVENSKA PROVINCA	MAISTROVA ULICA 002, 1000 LJUBLJANA	46110135
MISIJONSKO SREDIŠČE SLOVENIJE	KRISTANOVA ULICA 001, 1000 LJUBLJANA	16570235
NADŠKOFIJA LJUBLJANA	CIRIL-METODOV TRG 004, 1000 LJUBLJANA	43969780
NADŠKOFIJA MARIBOR	SLOMŠKOV TRG 019, 2000 MARIBOR	77222199
REDOVNE SKUPNOSTI SLOVENIJE	POLJANSKA CESTA 006, 1000 LJUBLJANA	50190938
REFORMATORSKA KRŠČANSKA CERKEV SLOVENIJE	MOTVARJEVCI 999, 9207 PROSENJAKOVCI	61199044
REFORMIRANA EVANGELIJSKA CERKEV	KREKOVA ULICA 017, 1218 KOMENDA	45262659
SAKRAMENT PREHODA	ULICA BRATOV GREIFOV 14, 2000 MARIBOR	60530383
SALEZIJANCI	RAKOVNIŠKA ULICA 006, 1000 LJUBLJANA	70800758
SAMOSTAN SESTER SV. KRIŽA	MALA LOKA 008, 1230 DOMŽALE	59711337
SCIENTOLOŠKA CERKEV	ULICA ZA GRADOM 021, 6000 KOPER - CAPODISTRIA	58363220
SKUPNOST EMANUEL	DOLENJSKA CESTA 045 E, 1000 LJUBLJANA	38836297
SKUPNOST ZA ZAVEST KRIŠNE	ŽIBERTOVA ULICA 027, 1000 LJUBLJANA	70444412
SLOVENSKA KAPUCINSKA PROVINCA	MEKINČEVA ULICA 003, 1000 LJUBLJANA	20104081
SLOVENSKA MINORITSKA PROVINCA SV. JOŽEFA	MINORITSKI TRG 001, 2250 PTUJ	10258329
SLOVENSKA MUSLIMANSKA SKUPNOST	PRAŽAKOVA ULICA 014, 1000 LJUBLJANA	37383795
SLOVENSKA PROVINCA DRUŽBE JEZUSOVE	ZRINJSKEGA CESTA 013, 1000 LJUBLJANA	18581374
SLOVENSKA ŠKOFOVSKA KONFERENCA	CIRIL-METODOV TRG 004, 1000 LJUBLJANA	80345751
SLOVENSKI DOMINIKANSKI VIKARIAT	SAVINJSKA CESTA 009, 3310 ŽALEC	15031543
SRBSKA PRAVOSLAVNA CERKEV METROPOLIJA ZAGREBŠKO - LJUBLJANSKA	GRUBERJEVO NABREŽJE 020, 1000 LJUBLJANA	14385708
SVETA CERKEV ANNASANN	NOVI TRG 016, 3000 CELJE	83624252
SVOBODNA KATOLIŠKA CERKEV	LINHARTOVA CESTA 064, 1000 LJUBLJANA	30464579
ŠKOFIJA CELJE	PREŠERNOVA ULICA 023, 3000 CELJE	13224395
ŠKOFIJA KOPER	TRG BROLO 011, 6000 KOPER - CAPODISTRIA	81585217
ŠKOFIJA MURSKA SOBOTA	GREGORČIČEVA ULICA 004, 9000 MURSKA SOBOTA	35197765

ŠKOFIJA NOVO MESTO	KAPITELJSKA ULICA 001, 8000 NOVO MESTO	88689794
ŠRI RADHAKUNDA - SKUPNOST ZA ZAVEST ŠRI GOURANGE	LABOR 046, 6273 MAREZIGE	67472362
UNIVERZALNO ŽIVLJENJE	CELOVŠKA CESTA 087, 1000 LJUBLJANA	16634136
ZDRUŽITVENA CERKEV	DOLENJSKA CESTA 419, 1291 ŠKOFLJICA	57785716
ZVEZA BAPTISTIČNIH CERKVA V REPUBLIKI SLOVENIJI	JANŠEVA ULICA 001, 3000 CELJE	47222280
12. UPRAVIČENCI S PODROČJA VIŠOKEGA ŠOLSTVA, ZNANOSTI IN TEHNOLOGIJE		
BOTANIČNO DRUŠTVO SLOVENIJE	IŽANSKA CESTA 015, 1000 LJUBLJANA	31423671
DRUŠTVO ANTROPOLOGOV SLOVENIJE	GORTANOVA ULICA 022, 1000 LJUBLJANA	67417442
DRUŠTVO ARHITEKTOV LJUBLJANE	KARLOVŠKA CESTA 003, 1000 LJUBLJANA	57330921
DRUŠTVO AVTOMATIKOV SLOVENIJE	TRŽAŠKA CESTA 025, 1000 LJUBLJANA	39442438
DRUŠTVO BIOFIZIKOV SLOVENIJE	JAMOVA CESTA 039, 1000 LJUBLJANA	32564449
DRUŠTVO BIOLOGOV SLOVENIJE	VEČNA POT 111, 1000 LJUBLJANA	65167201
DRUŠTVO INŽENIRJEV IN TEHNIKOV PAPIRNIŠTVA SLOVENIJE	BOGIŠIČEVA ULICA 008, 1000 LJUBLJANA	15989917
DRUŠTVO JEDRSKIH STROKOVNJAKOV SLOVENIJE	JAMOVA CESTA 039, 1000 LJUBLJANA	14618451
DRUŠTVO LIVARJEV SLOVENIJE	LEPI POT 006, 1000 LJUBLJANA	42549116
DRUŠTVO MATEMATIKOV, FIZIKOV IN ASTRONOMOV KOPER	KIDRIČEVA ULICA 017, 6000 KOPER	81286953
DRUŠTVO MATEMATIKOV, FIZIKOV IN ASTRONOMOV SLOVENIJE	JADRANSKA ULICA 019, 1000 LJUBLJANA	25994751
DRUŠTVO MATEMATKOV, FIZIKOV IN ASTRONOMOV - ZALOŽNIŠTVO	JADRANSKA ULICA 019, 1000 LJUBLJANA	85070343
DRUŠTVO PSIHOLOGOV SLOVENIJE	ULICA STARE PRAVDE 002, 1000 LJUBLJANA	51264218
DRUŠTVO RADIOLOGIJE IN ONKOLOGIJE	ZALOŠKA CESTA 002, 1000 LJUBLJANA	65846524
DRUŠTVO SLOVENSKA AKADEMIJA ZA MANAGEMENT	KARDELJEVA PLOŠČAD 17, 1000 LJUBLJANA	10906541
DRUŠTVO SVETOVNI SLOVENSKI KONGRES	CANKARJEVA CESTA 001, 1000 LJUBLJANA	30621089
DRUŠTVO ZA CELIČNO IN TKIVNO INŽENIRSTVO SLOVENIJE	ZALOŠKA CESTA 009, 1000 LJUBLJANA	76970043
DRUŠTVO ZA STEREOLOGIJO IN KVANTITATIVNO ANALIZO SLIKE	KORYTKOVA ULICA 002, 1000 LJUBLJANA	30940303
DRUŠTVO ZA VAKUUMSKO TEHNIKO SLOVENIJE	TESLOVA ULICA 030, 1000 LJUBLJANA	71918639
DRUŠTVO ZA VARSTVO RASTLIN SLOVENIJE	JAMNIKARJEVA ULICA 101, 1000 LJUBLJANA	69752982
ELEKTROTEHNIŠKA ZVEZA SLOVENIJE	STEGNE 007, 1000 LJUBLJANA	89214218
GEOMORFOLOŠKO DRUŠTVO SLOVENIJE	AŠKERČEVA CESTA 002, 1000 LJUBLJANA	67069282
KLUB REVUS - CENTER ZA RAZISKOVANJE EVROPSKE USTAVNOSTI IN DEMOKRACIJE	PARTIZANSKA CESTA 6, 4000 KRANJ	55485928
PRIRODOSLOVNO DRUŠTVO SLOVENIJE	SALENDROVA ULICA 004, 1000 LJUBLJANA	18379222
SINAPSA, SLOVENSKO DRUŠTVO ZA NEVROZNANOST	ZALOŠKA CESTA 004, 1000 LJUBLJANA	43243649
SLAVISTIČNO DRUŠTVO MARIBOR	KOROŠKA CESTA 160, 2000 MARIBOR	13546210
SLOVENSKA INŽENIRSKA ZVEZA	KARLOVŠKA CESTA 003, 1000 LJUBLJANA	15627799
SLOVENSKO AGRONOMSKO DRUŠTVO	JAMNIKARJEVA ULICA 101, 1000 LJUBLJANA	52377954
SLOVENSKO BIOKEMIJSKO DRUŠTVO	JAMOVA CESTA 039, 1000 LJUBLJANA	11176059
SLOVENSKO DRUŠTVO FARMAKOLOGOV	KORYTKOVA ULICA 002, 1000 LJUBLJANA	75984601
SLOVENSKO DRUŠTVO INFORMATIKA	VOŽARSKI POT 012, 1000 LJUBLJANA	71832912

SLOVENSKO DRUŠTVO RAZISKOVLACEV ŠOLSKEGA POLJA	MESTNI TRG 017, 1000 LJUBLJANA	25335359
SLOVENSKO DRUŠTVO ZA BIOLOGIJO RASTLIN	VEČNA POT 111, 1000 LJUBLJANA	98988301
SLOVENSKO DRUŠTVO ZA ESTETIKO	GOSPOSKA ULICA 013, 1000 LJUBLJANA	47814705
SLOVENSKO DRUŠTVO ZA JEZIKOVNE TEHNOLOGIJE	JAMOVA CESTA 039, 1000 LJUBLJANA	89779479
SLOVENSKO DRUŠTVO ZA MIKROSKOPIJO	LIPIČEVA ULICA 002, 1000 LJUBLJANA	11072377
SLOVENSKO DRUŠTVO ZA RAZSVETLJAVO	TRŽAŠKA CESTA 025, 1000 LJUBLJANA	21265607
SLOVENSKO DRUŠTVO ZA SIMULACIJO IN MODELIRANJE	TRŽAŠKA CESTA 025, 1000 LJUBLJANA	67293832
SLOVENSKO DRUŠTVO ZA VISOKOŠOLSKO DIDAKTIKO	AŠKERČEVA CESTA 002, 1000 LJUBLJANA	24528269
SLOVENSKO FARMACEVTSKO DRUŠTVO	DUNAJSKA CESTA 184A, 1000 LJUBLJANA	99742934
SLOVENSKO GEOLOŠKO DRUŠTVO	AŠKERČEVA CESTA 012, 1000 LJUBLJANA	77646576
SLOVENSKO GEOTEHNIŠKO DRUŠTVO SLOGED	JAMOVA CESTA 002, 1000 LJUBLJANA	51986132
SLOVENSKO KEMIJSKO DRUŠTVO	HAJDRIHOVA ULICA 019, 1000 LJUBLJANA	16939859
SLOVENSKO KOMUNKOLOŠKO DRUŠTVO	KARDELJEVA PLOŠČAD 005, 1000 LJUBLJANA	41982177
SLOVENSKO POLITOLOŠKO DRUŠTVO	KARDELJEVA PLOŠČAD 005, 1000 LJUBLJANA	65895363
SLOVENSKO SOCIOLOŠKO DRUŠTVO	KARDELJEVA PLOŠČAD 005, 1000 LJUBLJANA	89825373
SLOVENSKO TOKSIKOLOŠKO DRUŠTVO	GERBIČEVA ULICA 060, 1000 LJUBLJANA	20075987
SLOVENSKO ZDRUŽENJE ZA BARVE	SMETANOVA ULICA 17, 2000 MARIBOR	72442964
SLOVENSKO ZDRUŽENJE ZA GEODEZIJO IN GEOFIZIKO LJUBLJANA	JAMOVA CESTA 002, 1000 LJUBLJANA	16348460
STATISTIČNO DRUŠTVO SLOVENIJE	VOŽARSKI POT 012, 1000 LJUBLJANA	70879117
STROKOVNO DRUŠTVO ZA MIKROELEKTRONIKO, ELEKTRONSKE SESTAVNE DELE IN MATERIALE - MIDEM	STEGNE 007, 1000 LJUBLJANA	40226743
ZDRUŽENJE SLOVENSKIH DERMATOVENEROLOGOV	ZALOŠKA CESTA 002, 1000 LJUBLJANA	32325029
ZDRUŽENJE ZA SOCIALNO PEDAGOGIKO - SLOVENSKA NACIONALNA SEKCIJA FICE	KARDELJEVA PLOŠČAD 016, 1000 LJUBLJANA	57411832
ZGODOVINSKO DRUŠTVO CELJE	PREŠERNOVA ULICA 017, 3000 CELJE	18236529
ZGODOVINSKO DRUŠTVO DR. FRANC KOVAČIČ V MARIBORU	KOROŠKA CESTA 160, 2000 MARIBOR	29691591
ZGODOVINSKO DRUŠTVO V MARIBORU	ULICA HEROJA TOMŠIČA 005, 2000 MARIBOR	65599497
ZGODOVINSKO DRUŠTVO ZA JUŽNO PRIMORSKO, KOPER - SOCIETA STORICA DEL LITORALE - CAPODISTRIA	GARIBALDIJEVA ULICA 018, 6000 KOPER - CAPODISTRIA	31008828
ZNANSTVENO DRUŠTVO ZA ZGODOVINO ZDRAVSTVENE KULTURE SLOVENIJE	ZALOŠKA CESTA 007A, 1000 LJUBLJANA	19018185
ZOFIJINI LJUBIMCI DRUŠTVO ZA RAZVOJ HUMANISTIKE	OB ŽELEZNICI 8, 2000 MARIBOR	77125274
ZVEZA DRUŠTEV GRADBENIH INŽENIRJEV IN TEHNIKOV SLOVENIJE	LESKOŠKOVA CESTA 009E, 1000 LJUBLJANA	79748767
ZVEZA DRUŠTEV PEDAGOŠKIH DELAVCEV SLOVENIJE	TRŽAŠKA CESTA 002, 1000 LJUBLJANA	65435613
ZVEZA GEODETOV SLOVENIJE	ZEMLJEMERSKA ULICA 12, 1000 LJUBLJANA	75806835
ZVEZA GEOGRAFOV SLOVENIJE	AŠKERČEVA CESTA 002, 1000 LJUBLJANA	28577370
ZVEZA GOZDARSKIH DRUŠTEV SLOVENIJE	VEČNA POT 002, 1000 LJUBLJANA	61337765
ZVEZA LESARJEV SLOVENIJE	KARLOVŠKA CESTA 003, 1000 LJUBLJANA	32972385
ZVEZA ZA TEHNIČNO KULTURO SLOVENIJE	LEPI POT 006, 1000 LJUBLJANA	16236530
ZVEZA ZGODOVINSKIH DRUŠTEV SLOVENIJE	AŠKERČEVA CESTA 002, 1000 LJUBLJANA	95580182

12.1. USTANOVE S PODROČJA VISOKEGA ŠOLSTVA, ZNANOSTI IN TEHNOLOGIJE		
FUNDACIJA "EDVARD RUSJAN", USTANOVA	VIPAVSKA CESTA 013, 5000 NOVA GORICA	41840429
FUNDACIJA MAG. ALENKE GABRIČ, USTANOVE ZA ŠTIPENDIRANJE	ROŽNA ULICA 39, 1330 KOČEVJE	27780759
FUNDACIJA PARUS - USTANOVA ZA FINANCIRANJE PODIPLOMSKEGA ŠTUDIJA	BARJANSKA CESTA 003, 1000 LJUBLJANA	36236128
FUNDACIJA PRIM. DR. JANKA DRŽEČNIKA	PARTIZANSKA CESTA 012, 2000 MARIBOR	55411878
PAHERNIKOVA USTANOVA	MALGAJEVA ULICA 006, 2360 RADLJE OB DRAVI	42484774
POMURSKA IZOBRAŽEVALNA FUNDACIJA, REGIJSKA ŠTIPENDIJSKA SHEMA - USTANOVA	LENDAVSKA ULICA 005A, 9000 MURSKA SOBOTA	95305068
SINTESIO, USTANOVA	LJUBLJANSKA CESTA 024A, 4000 KRANJ	75359405
SLOVENSKA FUNDACIJA ZA POSLOVNO ODLIČNOST, USTANOVA	ŽELEZNA CESTA 016, 1000 LJUBLJANA	39982637
USTANOVA - FUNDACIJA IEDC ZA RAZVOJ BODOČIH VODITELJEV	PREŠERNOVA CESTA 033, 4260 BLEĐ	47008288
USTANOVA "FUNDACIJA POTI MIRU V POSOČJU"	GREGORČIČEVA ULICA 008, 5222 KOBARID	27032078
USTANOVA "FUNDACIJA ZA TRAJNOSTNI RAZVOJ SLOVENIJE"	JAMOVA CESTA 039, 1000 LJUBLJANA	28421981
USTANOVA CEEMAN USTANOVA ZA RAZVOJ MENEDŽMENTA V SREDNJI IN VZHODNI EVROPI	PREŠERNOVA CESTA 033, 4260 BLEĐ	87923602
USTANOVA DR. ANTONA TRSTENJAKA	RESLJEVA CESTA 007, 1000 LJUBLJANA	85033073
USTANOVA FUNDACIJA BENKO	SLOVENSKA ULICA 015, 9000 MURSKA SOBOTA	45550085
USTANOVA FUNDACIJA DRUŽBA ZNANJA IN VREDNOTE NARAVE	VEČNA POT 111, 1000 LJUBLJANA	33773203
USTANOVA MAKS FABIANI	ŠTANJEL 001A, 6222 ŠTANJEL	85180815
USTANOVA MODRA REKA	KOROŠKA CESTA 018, 3320 VELENJE	99600684
USTANOVA PATRA STANISLAVA ŠKRABCA	HROVAČA 042, 1310 RIBNICA	84121882
USTANOVA PRIMORSKA ZNANSTVENA FUNDACIJA	PRISTANIŠKA ULICA 045, 6000 KOPER - CAPODISTRIA	53754484
USTANOVA ŠTEFANA GALIČA - ŠTEFAN GALIČ ALAPÍTVÁNY	GLAVNA ULICA 104, 9220 LENDAVA - LENDVA	86091379
USTANOVA ZA PODJETNIŠTVO - ENTERPRISE INSTITUTE	VODOPIVČEVA ULICA 011, 4000 KRANJ	12575119
USTANOVA ZA RAZVOJ PODJETNIŠKEGA IZOBRAŽEVANJA UPI	DUNAJSKA CESTA 156, 1000 LJUBLJANA	18223141
USTANOVA ZA ŠTUDIJ SLOVENSKEGA NACIONALNEGA PROGRAMA	PREŠERNOV TRG 002, 1000 LJUBLJANA	61091154
USTANOVA ZA TRAJNE ČLOVEKOVE VREDNOTE - PERENNIA	RESLJEVA CESTA 014, 1000 LJUBLJANA	34020764
USTANOVA ZENITH INSTITUT, FUNDACIJA ZA RAZISKAVE NA PODROČJU EKONOMIJE, ZNANOSTI, KULTURE, IZOBRAŽEVANJA TER VARSTVA OKOLJA	VOJKOVA CESTA 052, 1000 LJUBLJANA	12743682
USTANOVA-FUNDACIJA IINN VINKO V. DOLENC	TRG OSVOBODILNE FRONTE 014, 1000 LJUBLJANA	17482593
13. UPRAVIČENCI S PODROČJA ZDRAVJA		
DOLENJSKO DRUŠTVO ZA BOJ PROTI RAKU	ROZMANOVA ULICA 030, 8000 NOVO MESTO	66384087
DRUŠTVO "OGNJIČ" - ZA NARAVNO IN KVALITETNO ŽIVLJENJE	ZAPOTOK 54, 1292 IG	49145738
DRUŠTVO BOLNIKOV S FENILKETONURIJO SLOVENIJE	SELŠČEK 041, 1382 BEGUNJE PRI CERKNICI	77045777
DRUŠTVO BOLNIKOV S HUNTINGTONOVO BOLEZNIJO	VRHOVČEVA 013D, 1358 LOG PRI BREZOVICI	37995804
DRUŠTVO BOLNIKOV S KRVNIMI BOLEZNIMI	SLOVENSKA CESTA 030, 1234 MENGEŠ	26996855
DRUŠTVO CELIAC - ŽIVLJENJE BREZ GLUTENA	ROZMANOVA ULICA 010, 8000 NOVO MESTO	77269080
DRUŠTVO DEBRA SLOVENIJA	MOTNICA 003, 1236 TRZIN	18732631
DRUŠTVO DIABETIKOV CELJE	GLEDALIŠKI TRG 003, 3000 CELJE	41537017
DRUŠTVO DIABETIKOV CERKNICA	CESTA 4. MAJA 051, 1380 CERKNICA	98757857
DRUŠTVO DIABETIKOV DOMŽALE	MESTNI TRG 002, 1230 DOMŽALE	63963272

DRUŠTVO DIABETIKOV GORNJA RADGONA	PARTIZANSKA CESTA 005, 9250 GORNJA RADGONA	74772392
DRUŠTVO DIABETIKOV HRASTNIK	CESTA 3. JULIJA 007, 1430 HRASTNIK	95797599
DRUŠTVO DIABETIKOV IDRIJA	VOJKOVA ULICA 002, 5280 IDRIJA	69240043
DRUŠTVO DIABETIKOV ILIRSKA BISTRICA	ŽUPANČIČEVA ULICA 006, 6250 ILIRSKA BISTRICA	12812382
DRUŠTVO DIABETIKOV JESENICE	POD GOZDOM 002, 4270 JESENICE	63510715
DRUŠTVO DIABETIKOV KAMNIK	KOLODVORSKA ULICA 005, 1241 KAMNIK	81374232
DRUŠTVO DIABETIKOV KOČEVJE	ROŠKA CESTA 018, 1330 KOČEVJE	70069255
DRUŠTVO DIABETIKOV KOPER	DELLAVALLEJEVA ULICA 003, 6000 KOPER - CAPODISTRIA	37122843
DRUŠTVO DIABETIKOV KRANJ	GOSPOSVETSKA ULICA 010, 4000 KRANJ	61257419
DRUŠTVO DIABETIKOV LENART	NIKOVA ULICA 009, 2230 LENART V SLO. GORICAH	21952167
DRUŠTVO DIABETIKOV LENDAVALA	RUDARSKA ULICA 019, 9220 LENDAVA - LENDVA	16953487
DRUŠTVO DIABETIKOV LITIJA	PARMOVA ULICA 007, 1270 LITIJA	87804107
DRUŠTVO DIABETIKOV LJUBLJANA	ULICA STARE PRAVDE 002, 1000 LJUBLJANA	41615964
DRUŠTVO DIABETIKOV LJUTOMER	PREŠERNOVA ULICA 011, 9240 LJUTOMER	16808398
DRUŠTVO DIABETIKOV MARIBOR	LJUBLJANSKA ULICA 005, 2000 MARIBOR	12333786
DRUŠTVO DIABETIKOV MEŽIŠKE DOLINE	OB SUHI 011, 2390 RAVNE NA KOROŠKEM	35241250
DRUŠTVO DIABETIKOV MURSKA SOBOTA	TOMŠIČEVA ULICA 015, 9000 MURSKA SOBOTA	48481203
DRUŠTVO DIABETIKOV NOVA GORICA	ULICA PADLIH BORCEV 013A, 5290 ŠEMPETER PRI GORICI	60751754
DRUŠTVO DIABETIKOV NOVO MESTO	ROZMANOVA ULICA 010, 8000 NOVO MESTO	50581651
DRUŠTVO DIABETIKOV POSAVJE BREŽICE	GUBČEVA ULICA 010A, 8250 BREŽICE	54473543
DRUŠTVO DIABETIKOV POSTOJNA	PREČNA ULICA 002, 6230 POSTOJNA	83115226
DRUŠTVO DIABETIKOV PTUJ	POTRČEVA CESTA 023, 2250 PTUJ	91949866
DRUŠTVO DIABETIKOV RIBNICA	VRTNARSKA CESTA 001, 1310 RIBNICA	82727252
DRUŠTVO DIABETIKOV SEŽANA	PARTIZANSKA CESTA 018, 6210 SEŽANA	18788882
DRUŠTVO DIABETIKOV SLOVENJ GRADEC	GOSPOSVETSKA CESTA 001, 2380 SLOVENJ GRADEC	12378542
DRUŠTVO DIABETIKOV ŠKOFJA LOKA	STARA CESTA 010, 4220 ŠKOFJA LOKA	83393676
DRUŠTVO DIABETIKOV TIPA 1 SLOVENIJE	NOVI TRG 022, 1241 KAMNIK	16749634
DRUŠTVO DIABETIKOV TOLMIN	PREŠERNOVA ULICA 006, 5220 TOLMIN	76162184
DRUŠTVO DIABETIKOV TRBOVLJE	TRG REVOLUCIJE 008, 1420 TRBOVLJE	68835469
DRUŠTVO DIABETIKOV TRŽIČ	ROČEVNICA 061, 4290 TRŽIČ	56119453
DRUŠTVO DIABETIKOV VELENJE	VODNIKOVA CESTA 001, 3320 VELENJE	23680636
DRUŠTVO DIABETIKOV ZAGORJE OB SAVI	CESTA ZMAGE 033, 1410 ZAGORJE OB SAVI	95203095
DRUŠTVO FIZIOTERAPETVTOV SLOVENIJE - STROKOVNO ZDRUŽENJE	LINHARTOVA 051, 1000 LJUBLJANA	22051236
DRUŠTVO HEMOFILIKOV SLOVENIJE	TAVČARJEVA ULICA 002, 1000 LJUBLJANA	56303319
DRUŠTVO HRBTENIČARJEV ZASAVJE	SAVINJSKA CESTA 009A, 1420 TRBOVLJE	96216964
DRUŠTVO KNEIPP MARIBOR	FRAM 33, 2313 FRAM	12282782
DRUŠTVO KRONIČNIH LEDVIČNIH BOLNIKOV DOLENJSKE NOVO MESTO	ŠMIHELSKA CESTA 001, 8000 NOVO MESTO	91736986

DRUŠTVO LEDVIČNIH BOLNIKOV	GOSPOSVETSKA CESTA 001, 2380 SLOVENJ GRADEC	94069271
DRUŠTVO LEDVIČNIH BOLNIKOV LJUBLJANA	PRISOJNA ULICA 001, 1000 LJUBLJANA	16419162
DRUŠTVO LEDVIČNIH BOLNIKOV POMURJA	ULICA DR. VRBNJAKA 006, 9000 MURSKA SOBOTA	49880683
DRUŠTVO LEDVIČNIH BOLNIKOV POSOČJA	TRG SVOBODE 004, 5222 KOBARID	58036202
DRUŠTVO LEDVIČNIH BOLNIKOV PTUJ	POTRČEVA CESTA 025, 2250 PTUJ	84315482
DRUŠTVO LEDVIČNIH BOLNIKOV SEVERNOPRIMORSKE REGIJE	ULICA PADLIH BORCEV 013, 5290 ŠEMPETER PRI GORICI	89504348
DRUŠTVO LEDVIČNIH BOLNIKOV ZASAVJE	RUDARSKA CESTA 007, 1420 TRBOVLJE	93686323
DRUŠTVO LEDVIČNIH IN DIALIZNIH BOLNIKOV CELJE	OBLAKOVA ULICA 005, 3000 CELJE	28191943
DRUŠTVO LEDVIČNIH IN DIALIZNIH BOLNIKOV KRŠKO	LESKOVŠKA CESTA 029, 8270 KRŠKO	96677155
DRUŠTVO LIGA PROTI EPILEPSIJI	ULICA STARE PRAVDE 002, 1000 LJUBLJANA	81911688
DRUŠTVO LOGOPEDOV SLOVENIJE	VINARSKA ULICA 006, 2000 MARIBOR	14815427
DRUŠTVO MENA MARIBOR	FRANKOLOVSKA ULICA 011, 2000 MARIBOR	14882914
DRUŠTVO NA SRCU OPERIRANIH	KORYTKOVA ULICA 002, 1000 LJUBLJANA	64435512
DRUŠTVO OBOLELIH ZARADI AZBESTA	SREBRNIČEVA ULICA 018, 5210 DESKLE	97172618
DRUŠTVO ONKOLOŠKIH BOLNIKOV SLOVENIJE	POLJANSKA CESTA 014, 1000 LJUBLJANA	75350360
DRUŠTVO PLJUČNIH IN ALERGIJSKIH BOLNIKOV SLOVENIJE	RAKOVNIŠKA ULICA 004, 1000 LJUBLJANA	80238955
DRUŠTVO PSORIATIKOV SLOVENIJE	ENGELSOVA ULICA 006, 2000 MARIBOR	82086796
DRUŠTVO REŠEVALCEV OBALA	KORTINA 001, 6276 POBEGI	30827329
DRUŠTVO SLADKORNIH BOLNIKOV OBČIN AJDOVŠČINE IN VIPAVA	BEBLERJEVA ULICA 005, 5271 VIPAVA	96957441
DRUŠTVO SRČNIH BOLNIKOV - KORONARNI KLUB MISLINJSKE DOLINE	TRSTENJAKOVA 2, 2380 SLOVENJ GRADEC	66226554
DRUŠTVO SRČNIH BOLNIKOV S SPODBUJEVALNIKOM SLOVENIJA - UTRIP	NJEGOŠEVA CESTA 004, 1000 LJUBLJANA	77607538
DRUŠTVO SVETOVALCEV ZA LAKTACIJO IN DOJENJE SLOVENIJE	SLOMŠKOV TRG 004, 3000 CELJE	82374821
DRUŠTVO TIROIDNIH BOLNIKOV PRIMORSKE - SVETILNIK	ULICA GRADNIKOVE BRIGADE 009, 5000 NOVA GORICA	55052975
DRUŠTVO ZA AVTIZEM DAN MARIBOR	FINŽGARJEVA ULICA 021, 2000 MARIBOR	38176939
DRUŠTVO ZA BOJ PROTI RAKU CELJE	IPAVČEVA ULICA 018, 3000 CELJE	89352700
DRUŠTVO ZA BOJ PROTI RAKU ŠTAJERSKE-MARIBOR	PARTIZANSKA CESTA 012, 2000 MARIBOR	77031172
DRUŠTVO ZA BOJ PROTI RAKU VELENJE	VODNIKOVA CESTA 001, 3320 VELENJE	91935415
DRUŠTVO ZA BOJ PROTI SLADKORNI BOLEZNI PIRAN	CESTA SOLINARJEV 001, 6320 PORTOROŽ - PORTOROSE	49540670
DRUŠTVO ZA CISTIČNO FIBROZO	TROŠTOVA ULICA 005, 1292 IG	39229521
DRUŠTVO ZA DOWNOV SINDROM, PLANET 47	KOŠTABONA 080, 6274 ŠMARJE	53658302
DRUŠTVO ZA FIBROMIALGIJO	CELOVŠKA CESTA 160, 1000 LJUBLJANA	67543979
DRUŠTVO ZA KRONIČNO VNETNO ČREVESNO BOLEZEN	LJUBLJANSKA ULICA 005, 2000 MARIBOR	77110188
DRUŠTVO ZA MENTALNO ZDRAVJE	GLAVARJEVA ULICA 047, 1000 LJUBLJANA	94489840
DRUŠTVO ZA POMOČ OSEBAM Z DEPRESIJO IN ANKSIOZNIMI MOTNJAMI	ILIRSKA ULICA 022, 1000 LJUBLJANA	60636157
DRUŠTVO ZA POMOČ OSEBAM Z GOVORNIM MOTNJAM "VILKO MAZI"	VOJKOVA CESTA 074, 1000 LJUBLJANA	31911447
DRUŠTVO ZA POMOČ PREZGODAJ ROJENIM OTROKOM	ZALOŠKA CESTA 011, 1000 LJUBLJANA	28623533
DRUŠTVO ZA POMOČ PRI OBOLENJIH ŠČITNICE - METULJČICA	SMREKARJEVA ULICA 044, 1000 LJUBLJANA	26185334

DRUŠTVO ZA PROMOCIJO IN VZGOJO ZA ZDRAVJE SLOVENIJE	HMELJARSKA ULICA 003, 3310 ŽALEC	70255083
DRUŠTVO ZA RAZVOJ IN IZVAJANJE POVEZOVANJA NA PRIJAZNEJŠI OSNOVI ZARJA	CELJSKA CESTA 028, 2380 SLOVENJ GRADEC	86203070
DRUŠTVO ZA SOCIALNO VKLJUČEVANJE KROŽIŠČE	MESARSKA CESTA 028, 1000 LJUBLJANA	63084759
DRUŠTVO ZA VEČJO RODNOST IN PLODNOST SLOVENCEV	SKRBINŠKOVA ULICA 034, 1000 LJUBLJANA	76133591
DRUŠTVO ZA ZDRAV NAČIN ŽIVLJENJA GLOG MIKLAVŽ	ULICA SVOBODE 068, 2204 MIKLAVŽ NA DRAVSKEM POLJU	14360977
DRUŠTVO ZA ZDRAV OSEBNOSTNI RAZVOJ RADOVLJICA	VRBNJE 012B, 4240 RADOVLJICA	33759600
DRUŠTVO ZA ZDRAVJE SRCA IN OŽILJA MB	PARTIZANSKA CESTA 012, 2000 MARIBOR	70088039
DRUŠTVO ZA ZDRAVJE SRCA IN OŽILJA SLOVENIJE	DUNAJSKA CESTA 065, 1000 LJUBLJANA	87636484
DRUŠTVO ZA ZDRAVO ŽIVLJENJE	MANŽAN 010D, 6000 KOPER - CAPODISTRIA	17071275
DRUŠTVO ZGORNJESAVINSKIH DIABETIKOV MOZIRJE	PRAPROTIKOVA ULICA 007, 3330 MOZIRJE	93809891
DRUŠTVO ZOBOZDRAVSTVENIH DELAVCEV SLOVENIJE	HRVATSKI TRG 006, 1000 LJUBLJANA	32879890
EUROPA DONNA-SLOVENSKO ZDRUŽENJE ZA BOJ PROTI RAKU DOJKE	ZALOŠKA CESTA 005, 1000 LJUBLJANA	71753281
GERONTOLOŠKO DRUŠTVO SLOVENIJE	TESLOVA ULICA 017, 1000 LJUBLJANA	72122064
GORENJSKO DRUŠTVO ZA BOJ PROTI RAKU	GOSPOSVETSKA ULICA 012, 4000 KRANJ	71060537
HEMATOLOŠKO DRUŠTVO LABORATORIJSKIH TEHNIKOV	ZALOŠKA CESTA 007, 1000 LJUBLJANA	84491302
HUMANITARNO DRUŠTVO HRANA ZA ŽIVLJENJE	ČERNETOVA ULICA 011, 1000 LJUBLJANA	40564371
HUMANITARNO DRUŠTVO TAJA	GORENJE MEDVEDJE SELO 002, 8210 TREBNJE	46479856
INKONT - HUMANITARNA ORGANIZACIJA MARIBOR	CESTA XIV. DIVIZIJE 003, 2000 MARIBOR	71019936
INVALIDSKO DRUŠTVO KENGURUJČEK SLOVENIJE	TRNOVEC 025A, 1251 MEDVODE	18085571
KLUB ZDRAVLJENIH ALKOHOLIKOV KAKTUS SEVNICA	TRG SVOBODE 14, 8290 SEVNICA	83819894
KORONARNI KLUB BREŽICE	ČERNELČEVA CESTA 015, 8250 BREŽICE	82693480
KORONARNI KLUB CELJE	GREGORČIČEVA ULICA 006, 3000 CELJE	83719121
KORONARNI KLUB LJUBLJANA	ULICA STARE PRAVDE 002, 1000 LJUBLJANA	60555084
KORONARNI KLUB MEŽIŠKE DOLINE	OB SUHI 011, 2390 RAVNE NA KOROŠKEM	60884754
KORONARNI KLUB SAVINJSKA DOLINA ŽALEC	ULICA SAVINJSKE ČETE 004, 3310 ŽALEC	11557621
KORONARNI KLUB SEVNICA	TRG SVOBODE 014, 8290 SEVNICA	76964914
KORONARNO DRUŠTVO KRANJ	JEZERSKA CESTA 041, 4000 KRANJ	90623258
KORONARNO DRUŠTVO POSTOJNA	PREČNA ULICA 002, 6230 POSTOJNA	20805691
KORONARNO DRUŠTVO PTUJ	POTRČEVA CESTA 019A, 2250 PTUJ	64842851
KORONARNO DRUŠTVO SLO ISTRE	VRTNA ULICA 006, 6000 KOPER - CAPODISTRIA	82166340
KOROŠKO DRUŠTVO ZA BOJ PROTI RAKU	OB SUHI 011, 2390 RAVNE NA KOROŠKEM	92828329
KOROŠKO DRUŠTVO ZA ZDRAVJE - KOVITA	GOSPOSVETSKA CESTA 001, 2380 SLOVENJ GRADEC	41520726
KROS DRUŠTVO ZA KAKOVOSTNO REHABILITACIJO OTROK SLOVENIJE	LINHARTOVA CESTA 051, 1000 LJUBLJANA	27009459
LJUBLJANSKO DRUŠTVO ZA BOJ PROTI RAKU	ZALOŠKA CESTA 002, 1000 LJUBLJANA	21906661
NEFRON, DRUŠTVO LEDVIČNIH BOLNIKOV	KERSNIKOVA ULICA 021, 3000 CELJE	86660799
OBALNO DRUŠTVO ZA BOJ PROTI RAKU KOPER	JURČIČEVA ULICA 002, 6000 KOPER - CAPODISTRIA	29418143
POMURSKO DRUŠTVO ZA BOJ PROTI RAKU MURSKA SOBOTA	ULICA ARHITEKTA NOVAKA 002B, 9000 MURSKA SOBOTA	92761704

POSAVSKO IN OBSOTELJSKO DRUŠTVO ZA BOJ PROTI RAKU	ČERNELČEVA CESTA 015, 8250 BREŽICE	15310990
RDEČI NOSKI - DRUŠTVO ZA POSPEŠEVANJE VESELJA DO ŽIVLJENJA ZA BOLNE IN TRPEČE	PRUŠNIKOVA ULICA 028, 1210 LJUBLJANA-ŠENTVID	55670725
SEVERNO PRIMORSKO DRUŠTVO ZA BOJ PROTI RAKU	ULICA TOLMINSKIH PUNTARJEV 008, 5000 NOVA GORICA	95368698
SLO - CANIS - SLOVENSKO ZDRUŽENJE INŠTRUKTORJEV - CENTER ZA ŠOLANJE PSOV VODIČEV IN POMOČNIKOV	OB BLAŽOVNICI 58, 2341 LIMBUŠ	24119229
SLOVENSKA ZVEZA ZA TOBAČNO KONTROLO	KOPITARJEVA 002, 2000 MARIBOR	49883747
SLOVENSKO DRUŠTVO "TRANSPLANT"	HRVATSKI TRG 002, 1000 LJUBLJANA	69683174
SLOVENSKO DRUŠTVO STARŠEV OTROK Z RAKOM	BOHORIČEVA 20, 1000 LJUBLJANA	79867120
SLOVENSKO DRUŠTVO ZA CELIAKIJO	LJUBLJANSKA ULICA 005, 2000 MARIBOR	58025294
SLOVENSKO DRUŠTVO ZA MEDICINSKO INFORMATIKO	ZALOŠKA CESTA 004, 1000 LJUBLJANA	65695194
SLOVENSKO DRUŠTVO ZA PSIHOTERAPIJO PSIHOZ	RUDNIK II/4, 1000 LJUBLJANA	73313572
SLOVENSKO DRUŠTVO ZA REHABILITACIJO ROKE	ZALOŠKA CESTA 007, 1000 LJUBLJANA	77781414
SLOVENSKO DRUŠTVO ZA REPRODUKTIVNO MEDICINO	ŠLAJMERJEVA ULICA 003, 1000 LJUBLJANA	83860509
SLOVENSKO DRUŠTVO ZA TERAPIJO S POMOČJO PSOV "TAČKE POMAGAČKE"	IDRIJSKA 013, 1360 VRHNIKA	82939896
SLOVENSKO MENOPAVZNO DRUŠTVO	ŠLAJMERJEVA ULICA 003, 1000 LJUBLJANA	72674997
SLOVENSKO ZDRUŽENJE ZA INTENZIVNO MEDICINO	ZALOŠKA CESTA 007, 1000 LJUBLJANA	99476665
SLOVENSKO ZDRUŽENJE ZA KLINIČNO KEMIJO	DUNAJSKA CESTA 022, 1000 LJUBLJANA	65267842
SLOVENSKO ZDRUŽENJE ZA PREPREČEVANJE SAMOMORA	NOVI TRG 2, 1000 LJUBLJANA	67480144
SPOMINČICA-SLOVENSKO ZDRUŽENJE ZA POMOČ PRI DEMENCI	STUDENEC 048, 1260 LJUBLJANA-POLJE	58674721
ŠALEŠKI KORONARNI KLUB	VODNIKOVA CESTA 001, 3320 VELENJE	85522767
TREPETLIKA	ŠIŠENSKA CESTA 023, 1000 LJUBLJANA	73931250
VIVA, DRUŠTVO LEDVIČNIH BOLNIKOV VOJNIK	CESTA V TOMAŽ 006A, 3212 VOJNIK	11585013
ZBORNICA FIZIOTERAPEVTOV SLOVENIJE	ŠMARTINSKA CESTA 152, 1000 LJUBLJANA	48958611
ZBORNICA ZDRAVSTVENE IN BABIŠKE NEGE SLOVENIJE - ZVEZA DRUŠTEV MEDICINSKIH SESTER, BABIC IN ZDRAVSTVENIH TEHNIKOV SLOVENIJE	VIDOVDANSKA CESTA 009, 1000 LJUBLJANA	64578119
ZDRUŽENJE BODI ZDRAV	BUDANJE 092A, 5271 VIPAVA	97410365
ZDRUŽENJE BOLNIKOV S CEREBROVASKULARNO BOLEZNIJO SLOVENIJE	LINHARTOVA CESTA 051, 1000 LJUBLJANA	85521892
ZDRUŽENJE ZA BOJ PROTI RAKU DEBELEGA ČREVEESA IN DANKE EUROPACOLON SLOVENIJA	POVŠETOVA ULICA 037, 1000 LJUBLJANA	26985217
ZDRUŽENJE ZA DRŽAVLJANSKI NADZOR ZDRAVSTVENEGA VARSTVA ZANAS	POLJANSKA 14, 1000 LJUBLJANA	13819291
ZDRUŽENJE ZA RAZVOJ FORENZIČNE TEKSIKOLOGIJE IN DRUGIH FORENZIČNIH VED	POD BREZAMI 024, 1000 LJUBLJANA	20562616
ZVEZA DRUŠTEV - SLOVENSKO ZDRAVNIŠKO DRUŠTVO	DALMATINOVA ULICA 010, 1000 LJUBLJANA	21976562
ZVEZA DRUŠTEV BOLNIKOV Z OSTEOPOROZO SLOVENIJE	POTRČEVA ULICA 016, 1000 LJUBLJANA	15782638
ZVEZA DRUŠTEV DIABETIKOV SLOVENIJE	KAMNIŠKA ULICA 025, 1000 LJUBLJANA	63238110
ZVEZA DRUŠTEV LEDVIČNIH BOLNIKOV SLOVENIJE	ZALOŠKA CESTA 007, 1000 LJUBLJANA	26545659
ZVEZA JOGA DRUŠTEV SLOVENIJE	CELOVŠKA CESTA 108, 1000 LJUBLJANA	67908039
ZVEZA KORONARNIH DRUŠTEV IN KLUBOV SLOVENIJE	CELOVŠKA CESTA 291, 1000 LJUBLJANA	36310760
ZVEZA SLOVENSkih DRUŠTEV ZA BOJ PROTI RAKU	ZALOŠKA CESTA 002, 1000 LJUBLJANA	82183708
13.1. USTANOVE S PODROČJA ZDRAVJA		
DIHEC-USTANOVA ZA POMOČ OTROKOM S KRONIČNIMI PLJUČNIMI BOLEZNI MI	VRAZOV TRG 001, 1000 LJUBLJANA	48465801

FUNDACIJA FREUD, USTANOVA ZA RAZVOJ PSIHOTERAPIJE	TRG MLADINSKIH DELOVNIH BRIGAD 005, 1000 LJUBLJANA	26783509
FUNDACIJA MEDICOR, USTANOVA ZA IZBOLJŠANJE KAKOVOSTI JAVNEGA IN ZASEBNEGA ZDRAVSTVA V SLOVENIJI	KOTNIKOVA ULICA 005, 1000 LJUBLJANA	37488350
FUNDACIJA NAJ BO OTROK, USTANOVA ZA RAZISKOVANJE, RAZVOJ IN UDEJANJANJE RODNOSTI	GLONARJEVA ULICA 008, 1000 LJUBLJANA	55207383
FUNDACIJA UTRIP HUMANOSTI, USTANOVA ZA SPODBUJANJE IN ZAGOTAVLJANJE BOLJ ZDRAVEGA, NARAVNEGA IN VARNEGA NAČINA ŽIVLJENJA PREBIVALCEV REPUBLIKE SLOVENIJE	NOVO CELJE 9, 3301 PETROVČE	50452983
FUNDACIJA VRABČEK UPANJA, USTANOVA	ULICA VINKA VODOPIVCA 028, KROMBERG, 5000 NOVA GORICA	33008671
FUNDACIJA ZA MOJE ZDRAVJE	TRG DAVORINA JENKA 13, 4207 CERKLJE NA GORENJSKEM	69994374
SONCE - USTANOVA ZA POSPEŠEVANJE RAZVOJA NUJNE MEDICINSKE POMOČI	CEROVEC POD BOČEM 024B, 3250 ROGAŠKA SLATINA	34496114
USTANOVA - FUNDACIJA NAZAJ NA KONJA	STAROŠINCE 037, 2326 CIRKOVCE	97754323
USTANOVA - FUNDACIJA TOMAŽ HUMAR ZA PAKISTAN	ZAGORICA NAD KAMNIKOM 019, 1242 STAHOVICA	40652700
USTANOVA - ZA ŽIVLJENJE BREZ ODVISNOSTI	ZALOŠKA CESTA 029, 1000 LJUBLJANA	36142875
USTANOVA - ZDRAVSTVENA FUNDACIJA ZA TOBAČNO KOTROLO	KOPITARJEVA ULICA 002, 2000 MARIBOR	82506540
USTANOVA "ZA ŽIVLJENJE" - FUNDACIJA ZA POSPEŠEVANJE RAZVOJA NUJNE MEDICINSKE POMOČI	ŽUPANČIČEVA ULICA 002, 1000 LJUBLJANA	89001796
USTANOVA »MARTIN DEVETAK« - FUNDACIJA ZA RAZVOJ ZDRAVSTVA NA SEVERNEM PRIMORSKEM	SEDEJEVA ULICA 006, 5000 NOVA GORICA	42524075
USTANOVA AVICENA - MEDNARODNA FUNDACIJA ZA REKONSTRUKTIVNO KIRURGIJO	MIKLOŠIČEVA CESTA 001, 1000 LJUBLJANA	65091469
USTANOVA FUNDACIJA DA BI SE OTROK RODIL ZDRAV	KOMENSKEGA ULICA 012, 1000 LJUBLJANA	19033435
USTANOVA FUNDACIJA DRUŽINA ZDRAVEGA DUHA	LJUBLJANSKA CESTA 045, 1241 KAMNIK	22218424
USTANOVA FUNDACIJA ZA BOLJŠI SVET	BOLFENŠKA ULICA 66, 2000 MARIBOR	98760459
USTANOVA MALI VITEZ - FUNDACIJA ZA POMOČ MLADIM OZDRAVLJENIM OD RAKA	ZARNIKOVA ULICA 003, 1000 LJUBLJANA	79516327
USTANOVA MALTEŠKI KRIŽ	POLZELA 148, 3313 POLZELA	96215470
USTANOVA MOYA FUNDACIJA	CELOVŠKA CESTA 228, 1000 LJUBLJANA	22172041
USTANOVA PROREC.SI	DALMATINOVA ULICA 010, 1000 LJUBLJANA	15980421
USTANOVA ZA NOVO PEDIATRIČNO KLINIKO V LJUBLJANI	VRAZOV TRG 001, 1000 LJUBLJANA	74916211
USTANOVA ZA OTROŠKO NEVROLOGIJO	VRAZOV TRG 001, 1000 LJUBLJANA	87359561
USTANOVA ZA RAZVOJ SLOVENSKE PSIHOTERAPIJE, SKRAJŠANO URSP	ZALOŠKA CESTA 029, 1000 LJUBLJANA	48508071
USTANOVA-FUNDACIJA ZA POMOČ OTROKOM	ILIRSKA CESTA 001, 4270 JESENICE	54398681
14. UPRAVIČENCI S PODROČJA ZUNANJIH ZADEV		
DRUŠTVO ZA ZDRUŽENE NARODE ZA SLOVENIJO	CANKARJEVA CESTA 001, 1000 LJUBLJANA	87357771
IZSELJENIŠKO DRUŠTVO SLOVENIJA V SVETU	ŠTULA 023, 1210 LJUBLJANA - ŠENTVID	99793482
SLOVENSKO DRUŠTVO ZA MEDNARODNE ODOSE	CANKARJEVA CESTA 001, 1000 LJUBLJANA	41395875
SLOVENSKO PANEVROPSKO GIBANJE	PREŠERNOV TRG 002, 1000 LJUBLJANA	48805599
ZDRUŽENJE SLOVENSKA IZSELJENSKA MATICA	CANKARJEVA CESTA 001, 1000 LJUBLJANA	37189913

POPRAVKI

2395. Popravek Pravilnika o šolskem koledarju za osnovne šole

Na podlagi drugega odstavka 11. člena Zakona o Uradnem listu Republike Slovenije (Uradni list RS, št. 112/05 – uradno prečiščeno besedilo, 102/07, 109/09, 38/10 – ZUKN) dajem

P O P R A V E K
Pravilnika o šolskem koledarju
za osnovne šole

V Pravilniku o šolskem koledarju za osnovne šole (Uradni list RS, št. 50/12) se v 22. členu navedba v oklepaju pravilno glasi: »(Uradni list RS, št. 63/08 in 45/10)«.

Št. 0070-58/2012
Ljubljana, dne 10. julija 2012

dr. Žiga Turk l.r.
Minister
za izobraževanje, znanost, kulturo in šport

2396. Popravek Pravilnika o šolskem koledarju za glasbene šole

Na podlagi drugega odstavka 11. člena Zakona o Uradnem listu Republike Slovenije (Uradni list RS, št. 112/05 – uradno prečiščeno besedilo, 102/07, 109/09, 38/10 – ZUKN) dajem

P O P R A V E K
Pravilnika o šolskem koledarju
za glasbene šole

V Pravilniku o šolskem koledarju za glasbene šole (Uradni list RS, št. 50/12) se v 19. členu navedba v oklepaju pravilno glasi: »(Uradni list RS, št. 44/01, 66/06 in 45/10)«.

Št. 0070-59/2012
Ljubljana, dne 10. julija 2012

dr. Žiga Turk l.r.
Minister
za izobraževanje, znanost, kulturo in šport

2397. Popravek Statuta Občine Lendava

P O P R A V E K
Statuta Občine Lendava
(Uradni list RS, št. 75/10 – UPB1, 48/11 – pop.
in 55/11 – pop.)

V prvem odstavku 1. člena ter besedilu pod zap. št. 7. 2. člena statuta se vnese popravek imena naselja Dolgovaške gorice in naselja Lendavske gorice izpisanima v slovenskem

jeziku tako, da imeni navedenih naselij pravilno glasila: Lendavske Gorice in Dolgovaške Gorice.

Št. 015-01-05/99
Lendava, dne 29. junija 2012

Župan
Občine Lendava
mag. Anton Balažek l.r.

2398. Popravek Odloka o občinskih cestah

V Odloku o občinskih cestah, objavljenem v Uradnem listu RS št. 74/99, je bila ugotovljena redakcijska napaka, zato na podlagi 11. člena Zakona o Uradnem listu Republike Slovenije (Uradni list RS, št. 112/05 – UPB1, 102/07 in 109/09) dajem

P O P R A V E K
Odloka o občinskih cestah

V drugem odstavku 29. člena Odloka o občinskih cestah (Uradni list RS, št. 74/99) se beseda: »poslovanje« popravi tako, da se pravilno glasi: »postavljanje«.

Št. 371-00015/2012-8
Moravske Toplice, dne 12. julija 2012

Župan
Občine Moravske Toplice
Alojz Glavač l.r.

2399. Popravek Sklepa o ukinitvi javnega dobra

V sklepu o ukinitvi javnega dobra, objavljenem v Uradnem listu RS, št. 51/12 z dne 6. 7. 2012, je bila ugotovljena napaka. Zato na podlagi drugega odstavka 11. člena Zakona o Uradnem listu Republike Slovenije (Uradni list RS, št. 112/05 – UPB, 102/07, 109/09, 38/10 – ZUNK) dajem

P O P R A V E K
Sklepa o ukinitvi javnega dobra
(Uradni list RS, št. 51/12)

Popravi se preambula sklepa, tako da se pravilno glasi:
»Na podlagi 23. člena Zakona o graditvi objektov (Uradni list RS, št. 102/04 – UPB1, 14/05 – popr., 126/07 in 108/09), 7. in 16. člena Statuta Občine Šmartno pri Litiji (Uradni list RS, št. 33/03, 106/03 in 34/04 – popr.), je Občinski svet Občine Šmartno pri Litiji na 13. redni seji dne 19. 4. 2012 sprejel naslednji«. Ta popravek začne veljati naslednji dan po objavi v Uradnem listu Republike Slovenije.

Št. 466-41/2007-022
Šmartno pri Litiji, dne 18. julija 2012

Župan
Občine Šmartno pri Litiji
Milan Izlakar l.r.

VSEBINA

VLADA

2388.	Uredba o določitvi najvišjih cen prevoza potnikov po železnici v notranjem potniškem prometu	5783
2389.	Uredba o državnem prostorskem načrtu za plinsko-parno elektrarno v Termoelektrarni Trbovlje	5783
2390.	Uredba o spremembi Uredbe o rudarskih pravicah za izkoriščanje mineralnih surovin v pridobivalnih prostorih Vrčice 2 v občini Semič, Renče 2 v občini Renče - Vogrsko, Pleterje P2b v občini Kidričevo in Paka pri Velenju 2 v mestni občini Velenje	5798
2391.	Uredba o spremembi in dopolnitvah Uredbe o državnem prostorskem načrtu za odsek avtoceste Draženci–mednarodni mejni prehod Gruškovje	5798
2392.	Uredba o spremembah in dopolnitvah Uredbe o normativih in standardih za določanje sredstev za izvajanje raziskovalne dejavnosti, financirane iz Proračuna Republike Slovenije	5798
2393.	Odlok o razglasitvi Škofjeloškega pasijona za živo mojstrovino državnega pomena	5800
2394.	Sklep o objavi seznama upravičencev do donacij za leto 2012	5800

DRUGI ORGANI IN ORGANIZACIJE

2373.	Dopolnitev Statuta Univerze v Ljubljani	5747
2374.	Spremembe in dopolnitve Statuta Fakultete za informacijske študije v Novem mestu	5747

OBČINE

ČRNA NA KOROŠKEM

2375.	Odlok o občinskih javnih cestah ter drugih javnih površinah v Občini Črna na Koroškem	5752
2376.	Sklep o znižanju cene vrtca v Občini Črna na Koroškem	5759
2377.	Sklep o spremembi cene za neposredno socialno pomoč oskrbe na domu	5759

KOPER

2378.	Odlok o rebalansu proračuna Mestne občine Koper za leto 2012	5759
2379.	Odlok o spremembah in dopolnitvah Odloka o ustanovitvi javnega zavoda Pokrajinski muzej Koper	5764

KRANJ

2380.	Sklep o pridobitvi statusa grajenega javnega dobra	5766
-------	----------------------------------------------------	------

RIBNICA

2381.	Odlok o oskrbi s pitno vodo na območju Občine Ribnica	5767
2382.	Pravilnik o sofinanciranju obnove fasad stavb v starem mestnem jedru Ribnice	5780
2383.	Pravilnik o spremembi Pravilnika o določanju plač in drugih prejemkov funkcionarjem, članom nadzornega odbora, članom svetov krajevnih skupnosti, volilne komisije in članom delovnih teles občinskega sveta ter župana	5781
2384.	Sklep o določitvi cen programov v Vrtcu Ribnica in rezervacijah	5781

ŠMARJEŠKE TOPLICE

2385.	Sklep o vzpostavitvi statusa grajenega javnega dobra	5782
2386.	Sklep o vzpostavitvi statusa grajenega javnega dobra	5782
2387.	Sklep o vzpostavitvi statusa grajenega javnega dobra	5782

POPRAVKI

2395.	Popravek Pravilnika o šolskem koledarju za osnovne šole	5937
2396.	Popravek Pravilnika o šolskem koledarju za glasbene šole	5937
2397.	Popravek Statuta Občine Lendava	5937
2398.	Popravek Odloka o občinskih cestah	5937
2399.	Popravek Sklepa o ukinitvi javnega dobra	5937

